LA PRENSA

Año L — Núm. 18.037 | 3 | BUENOS AIRES, VIERNES 20 DE JUNIO DE 1919 | Dirección y Administración. Avenida de Mayo 567 y 575

DIARIO DE LA MAÑANA

(Fundado el 18 de octubre de 1869)

Precio del ejemplar: 10 centavos

TARIFA DE SUSCRIPCION

	Capital $ m/n	Interior $ m/n	Exterior $ oro
Un mes	2.30	—	—
Tres meses	6.70	7.50	7.50
Seis meses	12.00	14.00	14.00
Un año	25.00	27.00	27.00

SUD AMERICA

Tres meses	$ oro 5.—	o sea $ m/l	11.35
Seis meses	" 9.—	" " "	20.45
Un año	" 17.—	" " "	38.65

SUCURSALES DE "LA PRENSA".

EN LA CAPITAL FEDERAL:

OESTE

Rivadavia 5261.—U. T. 1315, Flores

Abierta desde las 7 a. m. hasta las 9 p. m. Comprende los barrios de Caballito y Flores.

SUR

Almte. Brown 836, Boca—U. T. 411, B. Orden

Abierta desde las 7 a. m. hasta las 9 p. m. Comprende los barrios de Boca y Barracas.

NORTE

Calle Cabildo 2217.—U. T. 2101, Belgrano

Abierta desde las 7 a. m. hasta las 9 p. m. Comprende el barrio de Belgrano y Villas circunvecinas.

En estas sucursales se reciben avisos para todas las secciones del diario, en igual forma y condiciones que las establecidas en la casa central. Se hace también la venta de diarios a los revendedores locales, sin recargo en el precio, y se admiten suscripciones para servirlas con repartidores propios, a $ 2.30 mensuales.

EN EL INTERIOR:

EN LA PLATA—

Calle 53 núm. 726, entre 9 y 10. U. T. 174.—Director: Manuel M. Elicabe.

EN SANTA FE—

Calle San Martín 695; para avisos, suscripciones e informes en general.

EN ROSARIO—

Para avisos y suscripciones, dirigirse a la empresa Merello Hermanos y Cía., calle Córdoba 1141|45. U. T. 4676

EN PARANA—

Calle 25 de Mayo núm. 55; recibe avisos, suscripciones y proporciona toda clase de informes.

EN CORDOBA—

Casa Solari. Calle Buenos Aires 67.

EN EL EXTERIOR:

EN PARIS—

4, Boulevard de la Madeleine.—Director: señor Francisco Cazaux.

Salones de lectura con todos los periódicos de la América latina. Sala de reuniones para los residentes sudamericanos en París.

Exposición gratuita de productos argentinos.

Boletín telegráfico de acontecimientos notables ocurridos en Sud América.

"Poste Restante" gratuita para la correspondencia dirigida a los residentes sudamericanos en París.

EN LONDRES—

Para anuncios e informes, dirigirse al señor Harold Neill, 22 Eldon Road, Kensington, W.

EN MADRID—

Diríjase al señor Mariano Martín Fernández, plaza Celenque 3.

EN GENOVA—

Mario Fantozzi. Piazza De Ferrari 36.

EN NUEVA YORK—

Para noticias e informes, suscripciones y avisos, dirigirse al señor Romeo Ronconi, representante exclusivo de LA PRENSA, 51 Chambers Street.

Para avisos, también a nuestros agentes: Horatio Camps, 63 Cortland Street; J. Walter Thompson, 44 East 23 Street. T. H. Browne, 33 West 42 nd. Street.

EN MONTEVIDEO—

Verdecana. Andes 1343. Suscripción anual, $ 1 oro uruguayo.

SERVICIOS GRATUITOS [illegible]

CONSULTORIO MEDICO-QUIRURGICO

Doctor Julio Darnet director

HORARIO

CLINICA MEDICA:

Doctor Julio Darnet, lunes, miércoles y viernes, de 8 a 11 p. m.

Doctor Floro Lavalle, miércoles, de 9 a 10 a. m.

SERVICIO ANEXO:

Vacuna, lunes, de 3 a 4 p. m.

CLINICAS QUIRURGICAS Y GINECOLOGICAS — (ENFERMEDADES DE LAS MUJERES):

Doctor Salvador A. Marino, martes, de 3 a 5 p. m.

CLINICA QUIRURGICA:

Doctor Carlos Robertson Lavalle.

CLINICA DE MUJERES GRAVIDAS:

Doctor Juan C. Llames Massini, martes, de 10 a 11 a. m.

ENFERMEDADES DEL ESTOMAGO:

Doctor Juan B. Señorans.

UROLOGIA:

Doctor Angel F. Ortiz, sábados, de 9 a 10 a. m.

ENFERMEDADES DE LA GARGANTA, DE LA NARIZ Y DE LOS OIDOS:

Doctor Ignacio Torres, lunes, de 9 a 10 a. m.

ENFERMEDADES DE LOS NIÑOS:

Doctor Manuel M. Raverot, lunes y viernes, de 11 a. m. a 12 m.

BACTERIOLOGIA APLICADA A LA CLINICA:

Doctor Julio Méndez.
Doctor José Badía.

QUIMICA APLICADA A LA CLINICA:

Doctor Francisco P. Lavalle.
Doctor Manuel I. Nelson.

ENFERMEDADES DE LA BOCA Y ESPECIALMENTE ODONTOLOGIA:

Doctor León Pereyra, jueves, de 9 a 10 a. m.

ENFERMEDADES DE LOS OJOS:

Doctor Antonio J. Manes, martes, de 9 a 10 a. m. y jueves, de 10 a 11 a. m.

—Diríjanse las comunicaciones relativas al Consultorio a su director, el doctor Julio Darnet, Rivadavia 576.

CONSULTORIO JURIDICO

Director honorario: Doctor Amadeo Grass. Abogados: Dres. Enrique Calot y Gerardo Fernández Basualdo.

El Consultorio Jurídico admite diariamente consultas verbales, en su local, calle Rivadavia núm. 552, con el siguiente horario:

De 1 a 3 p. m., doctor Gerardo Fernández Basualdo.

De 3 a 6 p. m., doctor Enrique Calot.

Se recomienda a las personas que concurran al Consultorio, se dirijan siempre al abogado que haya intervenido en el conocimiento de su asunto.

Son admitidas a las consultas todas las personas, sin distinción ni restricción de ninguna especie, sean abonadas a LA PRENSA o no.

Para que los beneficios del Consultorio se extiendan a las personas de la campaña y del exterior, les será permitido a éstas dirigirse por carta, que contendrá la exposición clara de una cuestión jurídica y el importe en estampillas del franqueo de retorno.

Dichas cartas se dirigirán al director de LA PRENSA.

El Consultorio Jurídico gratuito publicará, en la sección Informaciones Utiles, informes de interés y provecho públicos en forma general, pero en manera alguna contestará en esta sección las preguntas de interés privado, por las que se deberá ocurrir "personalmente" a su oficina.

El Consultorio no mantiene correspondencia por escrito con personas que le dirijan cartas desde la capital federal.

Es requisito necesario para que el Consultorio redacte escritos, la presentación de declaratoria de pobreza.

DIVERSIONES PUBLICAS

TEATROS

COLON—Concesionario: Camilo Bonetti.—Gran compañía lírica. Empresa, Camilo Bonetti y Cía. Temporada oficial de 1919.—Mañana sábado 21, a las 9 p. m.—2a. función del turno par—Lakmé.

Domingo 22: primera matinée de abono, a las 2.30: Loreley.—Noche, a las 9: 3a. función de abono, turno impar.

COLISEO — Empresa: Da Rosa-Mocchi.—Temporada oficial de 1919 —Gran compañía lírica italiana. Director general Comm. Gino Marinuzzi.—Mañana sábado 21 a las 4 p. m.: séptima función vespertina de abono Pavlowa. El ballet en 2 actos de Glazounow "Raymunda". Divertissements. Noche, a las 9: séptima función de abono del turno A: Mefistófeles.

Domingo, a las 3 p. m.: quinta matinée de abono: Rigoletto. Noche, a las 9: octava función de abono del turno A: Manón, de Massenet.

Lunes—Función popular: Barbero de Sevilla. Ottein-Schipa.—Plateas, 7 $.

ODEON—Recitados Manén. Primer concierto el lunes 23 a las 5. Plateas 10 $.

DIVERSIONES PUBLICAS

OPERA—Compañía Vittone-Pomar.—Hoy a las 6: Gracia plena. A las 9: Gracia plena. San Martín en Cañuelas. Gracia plena.

SAN MARTIN—Compañía cómica española Membrives-Juárez—Hoy, a las 5 p. m: La venganza de don Mendo. Noche, a las 8.45: Cubardías. La barba de Carrillo —El lunes, estreno: La casa de los pájaros.

VICTORIA—Compañía de comedias Antonia Plana.—Hoy, a las 9: Canción de cuna. Un drama de Calderón. Platea, $ 2.50.

ARGENTINO — Compañía Florencio Parravicini—Hoy, a las 9: El abanico. ¡El pobre Escamilla! Platea, $ 2.50.

POLITEAMA ARGENTINO — Compañía Alba Tiberio.—Exito colosal; todas las noches, a las 9.—Hoy viernes 20—A las 9 p. m., éxito sin precedentes.

NUEVO — Compañía de comedias Orfilia Rico—Hoy, viernes 20, función a beneficio de la Sociedad Pía de las Hijas Inmaculadas: El sobrino de Malbrán. El tiranuelo.—Mañana sábado, estreno: Delirio de grandezas.

APOLO — Compañía Roberto Casaux —Hoy, a las 9, función de moda: La ficha blanca. Don Cándido Buenafé.—Platea $ 2.50.

BUENOS AIRES—Compañía Muiño-Alippi—Hoy a las 6: La pebeta del bar Copetín. Noche, a las 9: El patrón del agua, estreno: Titulares, suplentes y cesantes. La pebeta del bar Copetín. Platea, 3 $.

LICEO—Compañía Camila Quiroga-Salvador Rosich—Hoy, a las 9: A la ventura. El germen disperso. Platea, 3 $.

AVENIDA—Compañía española de operetas y zarzuelas Montero-Fernández—Hoy, a las 6: Los catabresos. A las 9: El santo de la Isidra. El amo del mar.

NACIONAL — Compañía Arata-Simari-Franco.—Hoy viernes, a las 6: La sentencia del hijo. A las 9: La hora cómica. La sentencia del hijo. La hora cómica. Platea 1 $ por sección.

MAYO—Compañía española de zarzuelas, comedias y sainetes de José Palmada—Hoy, a las 5: El mal de amores. A las 6: Las romanas caprichosas. A las 9: La casa de los milagros. Las alegres colegialas. La macarena.

COMEDIA — Compañía cómico española Liguero-León-De la Vega—Hoy, a las 6: Un drama de Calderón. Noche, a las 9: La viuda hebrea. Un drama de Calderón. El negro.—El lunes, estreno: Gallarito y Calavera.

MARCONI—Compañía italiana de operas cómicas y operetas La Giovannialina —Hoy, a las 9: función en honor del director Annetto Luiggi Conealvo: Il Conte di Lussemburgo. Platea, $ 2.50.

VARIEDADES — (Plaza Constitución)— Compañía nacional Felipe Parlanzal—Hoy, a las 5.45: Los dientes del perro. A las 9: El velorio del angelito, Peluquería y cigarrería (fósforos gratis), Los dientes del perro.

EXCELSIOR—Compañía nacional de comedias, zarzuelas y revistas de Carlos Morganti.—Hoy, a las 6: El Mundo Argentino. A las 9: La víbora de la cruz, El Mundo Argentino ¡No hay quien pueda con Muñoz! ¡Los horrores de la Tila!

ESMERALDA—Calle Esmeralda número 443—Hoy reanudación de la temporada de cines y variedades. Debuts: Duarte, Rosita Rodrigo, Mr. y Mrs. G. Hepburn-Wilson. Grandes estrenos cinematográficos.

ROYAL THEATRE—Compañía cómico-lírica nacional—Hoy a las 9: El serrallo. Los maridos del Medio-Evo. La treta del brasilero.

POLITEAMA DORIA, Boedo 1052; 5.15 Malia; 6.15, El Jorobado; 8.45, Julieta y Romeo; 9.45 Malia.

TEATRO BOEDO—Calle Boedo 949-959—Compañía argentina de José González Castillo.—Hoy, a las 6.15: La ribera. Noche, a las 9: Cosas del barrio. Alma de bohemio. Los dientes del perro.

VARIEDADES

CASINO—Gran compañía de atracciones. —Hoy, de 5.30 a 7. Sección selecta para familias. Noche, a las 8.30: Gran éxito del Carlos Circus, Buonavoglia. Los 75 gallos amaestrados. Burd Shepherd, sus Alice de Cormo. Lambe Menilicina. La Villita y trío Nava.

TEATRO HIPPODROME—Corrientes y C. Pellegrini. Empresa América Moschini. Circo Frank Brown.—Hoy viernes 20, gran función de moda, a las 9: gran suceso: Don Toribio y su amigo, éxito The Royal-Torakichie Jayataka. Mañana matinée a las 3 p. m.

TEATRO FLORIDA — Galería Güemes.—Cine y atracciones familiares. De 10 a 12 m., de 2.30 a 7.30 y de 8.45 a 12.30 p. m. Exito de la Alfonso, de la bataneta y su guitarrista. La Chavala y Los Richard Dale.

PORTEÑO—Corrientes 846—Variedades y cine para familias. Todos los días estrenos.—Reaparición de la Sevillita, debut de García-Cuyenita. El chimpancé Carlitos.

CINE MAJESTIC THEATRE—Todos los días, tarde y noche, grandes estrenos en el biógrafo y variedades, por Los Gatitos Madrileños, Petit Neni, La Montecarla, Mikott y Vanity, Los Osrios, Roberto Firpo y Darwin.

OLIMPO—Pueyrredón núm. 1465. — Hoy, a las 3.30: biógrafo. Por la compañía argentina de Paonessa y Casals, a las 6: El pecado.—Noche, a las 8.45: Alma triunfante.

PARQUE JAPONES — Paseo de Julio y Callao.—Temporada de invierno. Abierto todos los días sábados, domingos y festivos.

CINEMATOGRAFOS

PALACE THEATRE — Corrientes 757.—Hoy: Carlitos aristócrata. La casa del odio, 15.o episodio. El regalo del mar. Su gran aventura, por Bessie Love; Dulce sueño de amor.

EMPIRE THEATRE—Corrientes y Maipú. Hoy, a las 2.30: A fuerza de puño. A las 3.30: Precio de la culpa. A las 4.30: estreno, Peggy la bailarina. A las 5 20: estrenos El lelo de Berlín, o Inolvidable canción. A las 6.30: estreno El estigma peligroso, El lelo de Berlín. Noche mismo programa.

GRAN SPLENDID THEATRE—Santa Fe 1860—Hoy, tarde a las 4.30: Su gran aventura, por Bessie Love; Dulce sueño de amor, La casa del odio, 15.o episodio. Noche, a las 9: Beneficio Tiro Federal Argentino, con "Los muertos", de Florencio Sánchez.

SELECT—Suipacha núm. 482.—Hoy, tarde, a las 3: Cinderella la cenicilita, por Marie Doro, Paramount Royalty. A las 4: El niño mimado, por Charles Ray, Paramount. A las 5.10, estreno Fox, La inolvidable canción, por Peggy Hyland. A las 6.10 La procesión del Corpus Christi, actualidad. Estreno, El estigma peligroso, por Elsie Ferguson, Artcraft. Noche, a las 9. El niño mimado, por Charles Ray, Paramount. A las 10.10: El estigma peligroso por Elsie Ferguson, Artcraft, La procesión del Corpus Christi, actualidad. A las 11.10: La inolvidable canción, por Peggy Hyland, Fox. 1p

SELECT LAVALLE—Calle Lavalle 921—Hoy viernes 20—A las 2 de la tarde y 5.15 de la noche: En busca de la dicha, Royalty, por Alice Brady. A las 3: Pluma de buitre, Clifford, por Shorty Hamilton. A las 4 y 9.10: Las joyas de los Romanoff, 13 y 14 episodios. A las 4.50: A las mujeres, Artcraft, por Florence Vidor y Elliot Dexter. A las 10.10: Su majestad Bunker Bin, Paramount, por Jack Pickford. A las 6.10 y 11.10: Alma bravía, Fox, por Tom Mix. 1p

SMART PALACE—Corrientes 1283—Hoy: tarde y noche: Angelina, Amor moderno, El precio de la culpa, Cinderella, estreno: Teresita Zazá.—Mañana: El lelo de Berlín.

IMPERIAL BIOGRAFO — Cangallo 771 —Hoy: El Tosco, Juego peligroso, La gimnasia y el amor.—Mañana: La ley del Yukon.

CINE CALLAO—Callao 21, U. T. 298, Libertad—Hoy, a las 4 y 9: Voto al chápiro verde, por Wallace Reid. A las 5 y 10 p. m: La toga de honor, por Henry Walthall. A las 6 y 11 p. m: El precio de la culpa, notable drama Paramount, por la gran estrella del arte cinematográfico Dorothy Dalton. Todas las noches variados conciertos sinfónicos por la gran orquesta de 22 profesores dirigida por el señor Jorge Bufano. 1p

TEATRO PRINCESA—Suipacha 460—Cine continuado, de 11 a 7 y de 8 a 12.—Hoy: Industria del salmón, natural. Entre osos y bandidos, cómica. El precio de la culpa, por Dorothy Dalton. Entrada 40 y 50 centavos.—Mañana: Delirio de grandezas, por Douglas Fairbanks; El último salto del tigre, por Mary Anderson.—Domingo: Cinderella, por María Doro.—Lunes: El estigma peligroso, por Elsie Fergusson. 1p

CINE PRESIDENTE ROCA — Rivadavia 3753—Hoy, Amor oriental, El príncipe aventurero, El detective privado, La mascota rural.

ETOILE PALACE—Corrientes 2739/61 —Hoy: Un hombre entre los hombres, Morir matando, La ley del Norte.

TEATRO GENERAL BELGRANO Cabildo 2165—Hoy: La prima Juanita, Una buena idea, por Cacasono, Un hombre entre hombres, La casa del odio, 13.o episodio, Pathé Journal 530.

THE AMERICAN PALACE—Córdoba y Callao—Matinée completa, 0.30; noche completa, 0.60.—Hoy, a las 6.20 y 10.30, sensacional estreno: Alma de gaucho, 30 p., estupenda interpretación del incomparable artista, cow boy y atleta Tom Mix (el éxito de los éxitos). 5.20 y 9.30: La tentación del lujo, 30 p., por Ruth Clifford; 4.30 y 11.30: El camino del perdón, 30 p.; 3.30 y 9: Amores y explosivos, 18 p. Mañana sábado estrenos: Hugón el poderoso, super creación de Monroe Salisbury, y A fuerza de quererla, por Enid Bennett. Domingo: Yo soy el culpable, supervisión de Thos H. Ince, y La mujer cirujana, por Olga Petrova.—Lunes, noche, a pedido de numerosas familias se exhibirá la grandiosa y noble obra: Padres, cuidad a vuestros hijos. 1p

BIJOU SALON—Pueyrredón núm. 865—Hoy: Escuela de maridos, por Fannie Ward; El caracol, Hazañas de una reportera.—Mañana; El precio de su culpa, por D. Dalton.

ELECTRIC PALACE — Lavalle 836.—Hoy: El último capítulo, La casa del odio, 15o. episodio, Pathé Journal, 517 y 518, Cabaret y fonda, La fantasma de rosa, El látigo del ocaso, Criado servicial.

DIVERSIONES PUBLICAS

CINE BOLIVAR — Calle Bolívar 1032 - Hoy, tarde y noche: La ley del Yukon, La esposa hipotecada, Los fantoches, Por complacer al cliente.

CRYSTAL PALACE — Corrientes 1550 Hoy: Padres, cuidad a vuestros hijos, Alma gaucha, El caso Corbin.

METROPOL.—Lavalle 869. Hoy colosal estreno, Poggi la Bailarina. Al precio de su sangre, La victoria de la conciencia. 1p.

AVISOS PARA SEÑORAS Y SEÑORITAS

A $ 1.25, MOLDES MEDIDA, Acmia Freixanet, Belgrano 1790, at. por carta. v7j.

A COMPRO dentaduras postizas, usadas, 0.60 cada diente, Corrientes 1545. v30

APRENDAN Corte y Confección en 20 l.s, Carlos Pellegrini 651. v21

APRENDAN Corte, Confección, corsés y sombreros, Santa Fe 1682. v21

A. COMPRO DENTADURAS usadas, 0.50 cada diente, B. de Irigoyen 995 v22

A FORRAR botones dobles, bolita, bombé barato, C. Pellegrini 678. v4jl

ACOLCHADOS se forran de toda clase, fábrica Rivadavia 1962, U. T. 5035, L.v19jl

A CUALQUIER PRECIO FORMAS TERciopelo, infinidad modelos seda. Suipacha 561.

A VER SOMBREROS MODELOS, seda, adornados, a 6.75, Carlos Pellegrini 524. v21

AMALIA BUHLER, VDA. COOPER, MOdista, premiada en la Exposición; Arenales 3574, cerca J. Botánico.

A LA "MAISON BLEU", sombreros para señ. y niñas desde 1.90, Talcahuano 1051 v21

A 10 $, lecciones a domicilio; corte, confección, sombreros, piano y solfeo, Bermejo 84. v21

APRENDA rápido manicura, masajes, y pedicuro con diploma, Academia norteamericana, Maipú 446. v30

ABRIGOS, tailleurs y fiesta, modelo, paño poco uso. M. Louise, Sarmiento 1524, 1er. piso. U. T. 7157, L. xijl.

A LAS señoras, manden hacer su traje tailleur, al "Sastre Parisién", se aceptan géneros, Corrientes núm. 2432, sastrería. v20

A señoras y niñas especialidad confección de ropa blanca, sobre medida, bordados, vainillas, festones, se forran botones; Mendoza 2452. v20

AL INSTITUTO de belleza Ibáñez; saca arrugas, manchas, granos, diploma en París y Facultad de Medicina en Bs. Aires, pida catálogo, Corrientes 1262.

ALBERTO, ex peinador de la casa Mousión, peinados y ondulaciones a domicilio, U. T 2234, Juncal. Fotografía Fallace, Santa Fe 2723. v25

APROVECHEN señoras, tapados terciopelo de seda, todo forrado con seda liberti, con o sin cuellos y puños Skung La Elba; Rivadavia 5590.

ATENCION! DON JUAN ITURRIBERRIgorrigoicoerrotaberricoechea, 1059, Sarmiento, tiene gran surtido calzados invierno. Zapato paño, señora, a $ 2.95. Botita paño forrado desde $ 2.95. Zapato goma p. lluvia: del 25 al 32 a 1.45. Medio zapato goma p. señora a 1.75. Zuecos forrados en lana a 2.95. Plantillas de lana a 0.20. v22

BORDADOS FILET Venecia, enseño, 0.50 hora, voy a domicilio, Garay 1562. v2

BORDADOS para trajes, plegados, se forran botones al acto, Perú 699. v7jl

BAZAR LONDRES: PARA REGALOS DE calidad, juego de te de electroplata sellada 38 $, infinidad de objetos con estuche desde 5 $ al más alto precio, B. de Irigoyen esq. Estados Unidos. v21

CANASI RADIAL $ 3.60, CREMA París $ 1.20, Mallrat, B. Mitre 1573. v21

COSTURERA se ofrece para repasar ropa, Moreno 1656, carta a J. L. v31

CHICA de 3 a 4 años desea adoptar señora, dirigirse por carta Avenida de Mayo 575, señora de Mansilla. v20

CREMA ROMANA "GRIEGO", EMBEllece el cutis, adhiere los polvos uniformemente, evita y cura los granos, manchas y arrugas. Tarro 1.50, Farmacia Romana, Bmé. Mitre 1999. v21

CREMA ROMANA "GRIEGO", EMBEllece el cutis, adhiere los polvos uniformemente, evita y cura los granos, manchas y arrugas. Tarro 1.50, Farmacia Romana, Bartolomé Mitre 1999. v2

DOS tapados piel, nutria con cuello y puño skunk, vendo, Esmeralda 673.

DEPILACION COMPLETA DE vellos y puntos negros, la conseguirá usted con el [illegible] francesa [illegible] cejas, nuca y brazos. [illegible] Olmos de Monsó, Entre Ríos 926. v20

ENSEÑO MANICURA 10 $, PEDICURA 15 $, masaje 20 $; Salta 638. v22

ENSEÑO 15 DIAS MANICURA $ 15; PEdicura pa. 20; facial 25; Victoria 1650, Depto, 10. v1J.

EL ROSEDAL ESTA LIQUIDANDO A precios sumamente baratos sus grandes surtidos de paños, sargas, gabardinas, tricotinas, sedas, sacos, punto Jersey, terciopelos, bombasís y medias de seda. Unica casa importadora que hace sus ventas al detalle al mismo precio que al por mayor. Casa de confianza con precio fijo marcado. Mercaderías todas de primera calidad más baratas que ninguna otra casa, Victoria 696.

FESTONES Y VAINILLAS a 0.10, se forran botones, Picheuta 52, Caballito. v2

FORMAS finas de todas calidades liquidamos a cualquier precio, Lavalle número 893. v20

FIGURINES vendo y remito, bordados, vainillas, festón, fs. botones, Corrientes 2860 v20

GRAN LIQUIDACION de pieles extranjeras y del país, precios sin comp., peletería Internacional, Corrientes 1040 v21

GUANTES DE GOMA PARA USO DOméstico. Embellecen las manos. Se venden desde $ 1.50 en la fábrica de impermeables "El Diluvio", Lavalle 868. v21

GRAN INSTITUTO, CORTE Y CONFECción en 2 meses: sombreros 1 mes, bordados a mano y máquina, flores artificiales, manicura, pedicura, masajes, depilación por electricidad; Salta 638. v20

HAGO CAPAS confecciono pieles, transformo sacos, Mansilla 2713 y Bermejo. v1jl

LACREECHE. CORTO, HILVANO, BUEnos tapados, vestidos a la medida, forro botones, Maipú 725. v26

MASAJISTA: mas. eléctricos, man. a domicilio, Montevideo 436. v27

MANICURA a señoras 1 $ Va a domicilio, Paraguay 673, U. T. Av. 6057, v21

MOLDES A MEDIDA HAGO, CASA francesa, Talcahuano 140, piso 1o. v23

MASAJISTA, manicura y pedicura, va a domicilio; Laprida 1431. v21

MODISTA corta por figurín, reforma, se ofrece a domicilio, Covalles 759.

MODISTA se ofrece, casa de familia, $ 6 por día, Uruguay 1370.

MODISTA competente ofrécese, prueba también a dom. Rodríguez Peña 219.

MANICURA, pedicura, va a domicilio, U. T. 3823, Libertad.

MANIQUIES modernos la France, Ortega, se trasladó; B. Mitre 1123. v24

MODISTA francesa competente, tailleur, fant., en casa y a dom. E. Unidos 1462.

MODISTA hace y reforma vestidos y tapados, sastre y fantasía, Chacabuco 1163 v20

MODISTA se ofrece por día, para familia, Bernardo de Irigoyen 1434, dep. núm. 1. v20

MODISTA, hace vestidos, tapados lutos, desde 10 pesos, Viamonte 1466, U. T. 5912 Libertad. v20

MODISTA sastre, fantasía, soirée y peletera, confección esmerada, precios módicos, B. Mitre 1436. v21

MANICURA, masaje médico y facial, competente, p. módico, a domicilio, Callao 1391, U. T. 5138 Juncal. v21

MODISTA se ofrece para casa de familia, corta por figurín, y reforma, por día $ 3.50, San Luis 3354.

MASAJISTA DIPL. MEDICINAL Y FAcial, va a domicilio, atiende de 1 a 5 Larrea 1060. v21

MANIQUI DE CERA DE señora, COMpleto, del último modelo con brazos y pecho de cera, vendo barato, Tacuarí 1059. v22

PIELES, VIAMONTE 551 SE REFORMAN y venden a precios increíbles. v20

PIELES GRAN SURTIDO, VENDEMOS por mensualidades, Bmé. Mitre 2343. v30

POSTIZOS finos modernos, hechura, desde 6 $, casa Magarola, Suipacha 524. v20

PIELES CURTEN, TIÑEN, ARREGLAN y reforman casi gratis, Cerrito 249. v27.

PELETERIA, HAGO TRABAJO a precio nunca visto, San Juan 2737. v28

PIELES CURTO, TIÑO reformo y arreglo, precios reducidos, Libertad 158. v27

PELETERIA y taller de composturas en pieles, vendo y hago trabajos a precios sin igual; Corrientes 1060 v20

PIELES SIN CONFECCIONAR, GRAN liquidación. Ventas al detalle:

Chats civets	"	2.75
Bouriels du Japon	"	8.15
Arminios	"	7.—
Loutre Lapins	"	7.—
Loutre bandas de 97x37	"	80.—
Loutre d'Udson, 97x37	"	65.—
Liebres blancas, negras, gris	"	8.—
Martas de Canadá	"	170.—
Oppossum Lutre Skung	"	9.—
Petit gris	"	1.85
Zorros blancos	"	130.—
Zorros gris	"	140.—
Kid Cross	"	50.—
Zorrinos	"	3.—
Nutrias	"	5.—
Marmotas du Canadá	"	30.—

Estoy en condiciones de garantizar la legitimidad y duración de las pieles que ofrezco en venta, por ser de las mejores casas europeas, como ser Revillon Freres, Chapal y otros, Suipacha 339, escritorio núm. 1.

PIELES DE TODAS CLASES, VENDO, grandes ocasiones, Corrientes 1915. v20

PIELES FINAS, PRECIOS INCREIBLES zorros blancos desde 95 $, Alaska desde 60 $, cuellos skung desde 30 $. Peletería Americana, B. Mitre 943. v21

PIELES para adorno a detalle

Oppossum, desde		$	5.00
Lutre 42-84		"	7.00
" pelo largo, desde		"	4.00
Petit gris		"	2.20

Cuellos, puños última moda, a precios nunca vistos, Carlos Calvo 1928. v23

PIELES PARA adorno al detalle

Oppossum desde	$	3.00
Lutre 42-84	"	7.00
pelo largo desde	"	4.00
Petit gris	"	2.20

Cuellos, puños, última moda a precios nunca vistos, Carlos Calvo 1928. v23

RICO TAPADO LOUTRE Y SKUNG legítimo vendo de ocasión, Lavalle 1557.

SEÑORAS, ZAPATOS $ 1 semanal, pieles $ 2, carta Camargo 560, Isaac. v21

SOMBREROS, VESTIDOS A PRECIOS muy reducidos, Talcahuano 118. v31

SE CONFECCIONAN tapados y vestidos a med., sastre y fantasía, Maipú 726. v26

SASTRE de señora, hechura desde $ 25, Pasco 28, U. T. 5708, Lib. v20

SE OFRECE manicura masajista para dama de compañía o ama de llaves, referencias insup., Viamonte 1449, d. 11. v20

SEÑORAS, señoritas, calzados elegantes a plazos, 1 $ semanal; carta; Serrano 430, B. B.

SASTRE de señora, hace trajes a 25 $. de hechura; por carta o personalmente; Ombú 535. v23

VENDO vestidos, tapados de ocasión, calle Chacabuco 359 (altos).

VENDO 50 tapados y vestidos tailleur, fantasía, sombreros y botines. Ocasión. Esmeralda 673.

ZURCIDORA TEJEDORA diplom., trab. invisibles; Corrientes 1473. v21

ZURCIDORA y tejedora invisible, todo género, barato, R. Peña 149. v22

ZURCIDOS y tejidos invisibles en toda clase de ropa, Santa Fe 2693. v20

ZURCIDORA, tejedora, trabajo fino, especial apolillado, Córdoba 2326. v21

ZURCIDORA invisible en rotos, limpia y plancha trajes, 2 $. Cangallo 2282. v21

ZURCIDORA y tejedora diplomada, la más antigua, Maipú 534 antes 748. v20

AVISOS PARA HOMBRES Y NIÑOS

A $ 10 DOY VUELTA sobretodos, trajes 20, Belgrano 25, U. T. 6663, Av. v20

ALTO— DOY VUELTA a trajes, sobretodos, vestidos Sra., trabajo fino, G. Martínez, Victoria 943.

AQUI está el cortador Padovani, sastre de calidad, que da vuelta sobretodos y trajes, Lavalle 933. v21

CASA FRANCO, desde $ 10 doy vuelta sobretodos, trajes 20 $. quedan nuevos, exclusividad única en la Argentina con patento de invención 15390, se va a domicilio y se atienden pedidos de cualquier punto del int. Belgrano 264. T. T. 6663, Av. v21

CAMISAS: SI VD. TIENE ALGUNA con el cuello, la pechera o los puños rotos mándelas a la camisería "La Estrella", Humberto I 1574, que allí por un precio módico se renuevan dichas piezas. v20

DAMOS vuelta sobretodos a $ 12, trajes a $ 17, reformamos uniformes y hacemos hechuras con forro de lana a $ 20, casa Coren, Chile 1685 antes (México 1130), llamen p. carta, se va a domicilio. v24

EX CORTADOR DE GEORGES, HAGO hechuras y reformas económicas, hombre y señora, San Juan 775. U. T. 2350. B. O. v23

SE DAN VUELTA TRAJES Y SOBRETOdos a $ 13, Perú 688. v24

SASTRERIA El Congreso, da vuelta trajes y sob., quedan nuevos, Victoria 1750 v30

SE OFRECE un sastre que da vuelta sobretodos a 12 $, trajes grandes y chicos, Mansilla 3067. v22

SASTRERIA, Libertad 334, U. T. 3625 Lib. Damos vuelta trajes y sobretodos, se limpian y se planchan a precios mod. v20

SASTRERIA, ESMERALDA 306, U. T. 2860, Juncal, trajes y sobret. medida, se da vuelta, quedan nuevos, arreg. compostura, tintorería propia, zurcid. y tejedora. v20

SE TIÑE LUTOS EN 12 HORAS, se limpian ropas y se da vuelta trajes y sobretodos a precios módicos. Tintorería [illegible] Oxford [illegible]

SASTRERIA [illegible] sobretodos [illegible] nuevo y composturas en general, por carta, se va a domicilio, J. Sopcsnik, Rioja 1769. v21

TRES sobretodos nuevos, medida 46, 48 y 50, forrado de piel vendo, Esmeralda número 673.

VENDO 80 sleg. sobretodos y trajes para hombre y jóvenes, nuevos y de poco uso, de 15 a 65 $, Esmeralda 673. v21

VENTA DE CASAS, CAMPOS Y TERRENOS

A. GOMBEROFF, Rivadavia 7731, vdo. casas bien situadas, con céd. v20

ANCHORENA 1536, a 1 cuadra de Sta. Fe, b. $ 16.500, ver remates de Abalo v20

AVELLANEDA ESQUINA MORELOS, 11 x13 metros, vendo, hay tablero.

ARAOZ, SANTA FE, 3 CUADRAS, VENdo casa, Cacuri, Rivadavia 827.

AZUL y Falcón, 5 p. comed., mod., fondo, c/8000 céd. Sandberg, Pergamino 53.v21

AZUL 957, sala, 2 p, mod, 1 eléct., 5.500 $ céd, Sandberg, Pergamino 53. v21

A 1 cuadra Independencia, sobre 24 Nov., buena casita sala, 2 dormit, piecita, baño, cloacas A. Cánfora, Boedo 737.

AV. MERLO 2.400, 10x68 vs., 7 p. cal, cloac., céd., adoq., etc., vdo. urg., A. Gomberoff, Rivadavia 7731. v20

A UNA CUADRA de Callao vendo lujoso petit hotel en 120.000 $, Serna, Sarmiento 459, de 2 a 6 v20

AL lado P. Goyena, sobre Senillosa, bonito petit-hotel de buena renta, céd. Vende A. Cánfora, Boedo 737.

AL lado Boedo, sobre Las Casas, 10x40, 2 piezas, piecita, adoq. pago. Vende A. Cánfora, Boedo 737.

AGRELO 3482 9x35, 3 piezas, 2 mixtas, cloacas, por división de condominio, vende A. Cánfora, Boedo 737.

AV. Independencia al lado Boedo, casa mod., 10x50 Sala, escritorio, 4 dormit., comedor, 3 piecitas, baño, cloacas, frutales, cult. prop. p altos. Vende A. Cánfora.

A 3 cuadras Rivadavia en Flores, precioso petit-hotel, sala, comedor, 3 dorm., piecitas, baño, cloacas. Vende A. Cánfora.

A 7 c. de Rivadavia, Caballito. Chalet [illegible], 4 hab., comedor, baño, [illegible] frutales, facilidades. Vende A. Cánfora.

BOEDO [illegible] Independencia, 17x46, casa de renta vende A. Cánfora.

CUCHA-CUCHA a. 700, 4 p, mod, tranvía, 10.500 $, Sandberg, Pergamino 53. v21

CASITAS VENDO Estomba 1085 y Holmberg 1435, tratar Teodoro García 3727.

CHACRA 26 has. SOBRE EST. F. VARELA, vende Cacuri, Rivadavia 837.

CABALLITO central, casa Morelos 721, 3 piezas, etc., $ 5.000.

CON 70 $ mensuales, y 6.800 efectivos, casa, 650 varas, Pringles 845.

CASA esq. frente Triunvirato, vendo urgente (ocurrir, Rivadavia 827).

CASA Floresta, sala y 2 ps., lejos tranvía, $ 25, alq., Bdo. de Irigoyen 1152.

CASA ZANARTU Y HORTIGUERA, 10x50, 2 p., $ 1800 contado, vendo, Salta 154.

CASA QUE RENTA 200 POR 25 MIL, vendo, Alsina 632, Sabatino.

CAMPO 900 hect. al Sur prov. Bs. Aires vende, casilla Correo 620. v30

CHILE y 10 Ríos, 10x80, antigua, vendo $ 25.000, E. Ríos 487, Magaldi. v21

CASA DE MUCHA RENTA VENDO, Mexico 3847, sin corredor.

C. CALVO cerca Rioja, 30x60, sala, 3 dormit., baño, cloacas, gran corralón. Vende A. Cánfora, Boedo 737.

CASTRO al 600, 10x40, 4 dormitorios, comedor, 3 piecitas, cloacas, adoq. pago. Vende A. Cánfora, Boedo 737.

CASA Floresta, Eduardo 3029, 3 p., comed., [illegible] ad. pago, mod. 10.500 $ plazos, urg. Sandberg, Pergamino 53. v21

CASA frente a la estación subterráneo de Caballito [illegible] en mano, se vende, Yerbal 162

CASA CHICHI por Agüero y Corrientes, 4 piezas, vendo regalada, 19.500 $, Corrientes 2600

CASA EN BALCARCE, F. C. S., vendo en la plaza frente al Banco de la Nación, datos Moreno 2085.

CASA HABIT., comp., F. C. O. Haedo, Ramos, Morón, 5 ó 6 c, est., 1500 a 3000 v. c., urgente Venezuela 1624.

CAMPO superior para agricultura y alfalfa en la campa cerca de Pico, vendo 3.500 hect. alto, sin desperdicio. M. Rigoli, Esmeralda 47.

CARLOS CALVO ALTURA AVENIDA LA Plata, vendo local y casa flia., buen edificio, cloacas, produce 2070 $ anuales, con contrato, precio $ 25.000. Cacuri, Rivadavia 827.

CASITA vendo, 613 v. c., 3 piezas, baño, cocina [illegible] mitad contado, mitad a plazo, Repúblicas y Cabildo, tratar Teodoro García 2109 (antes Estoco), de 9 a 2 p. m. v23

ENTRE RIOS 1697, CON 15.000 CEDUlas, lujosa casa de familia. Base pesos 26,000. Ver remates de Abalo. v20

EN la misma plaza Flores, regia casa 10x60 sala, comedor, 3 dormit., piecita, 3 de altos baño. A. Cánfora.

EN pleno Palermo: Santa Fe 5825, una espléndida casa-quinta, en 1.200 varas, (15x80)), venta resuelta, Barata.

FLORES, vendo hermosa casa, nueva Medio 2161, y Desorías, c. cédulas.

VENTA DE CASAS, CAMPOS Y TERRENOS

FLORES 1 cd. Rivadavia, casa para médico, estanciero, 8 h, cochera, 12x55 y un martillo a favor, total 833 v., cloacas, adoquín, luz, etc., precio actualidad. Datos St. Sandberg, Pergamino 53. v21

GARAY Y JUJUY, moderna sala, comedor, 3 h., cloacas, vendo Bolívar 256, Familiño.

INDEPENDENCIA 3124, ideal terreno de 523 v. c., base $ 24 v. c., ver remates de Abalo.

LUCA 1841 al lado Brasil, 10x60, 2 dormit., comedor, 1 de altos, cloacas, adoq. p. Vende baratísimo A. Cánfora.

LAVALLEJA 1460, entre Gorriti y Honduras, 10x47, 5 habit., cloacas, céd., renta el 12 ojo. Vendo muy barato. A. Cánfora, Boedo 737. Es pichincha.

MAURE e. 3 Febrero y 11 Sept., vendo terreno 10x23, Conesa 623.

MIS REMATES interesan a los que buscan casas; V. P. Cacuri.

MANZANA TERRENO EN LINIERS muy linda, vendo, casilla correo 633. v20

MAZA y Pavón, casita 10x24, 3 dormit., 1 piecita, cloacas, adoq. pago. Vende A. Cánfora, Boedo 737.

PARA una gran industria, vendo 10.177 varas, Caseros y Av. Sáenz, adoquinad. pagados. A. Cánfora, Boedo 737.

POR 900 $ construyo piezas materiales 1a. calidad y refacciones, constructor, Gascón 1026. v20

REGIA casa C. Calvo y Boedo, 10x60, Sala, gran vestíbulo, 4 dormit., comedor, baño, pieza de altos, frutales, 40.000 $ incluso 11.000 céd. R. Cánfora, Boedo 737.

RUA — "GUIA DEL COMPRADOR" — Desde el próximo número (en prensa) nuestro folleto mensual, además de fotografías y datos completos de propiedades en venta particular, contendrá notas de interés para vendedores y compradores. Solicítese desde ya por carta, indicando radio y precio de la propiedad que desea comprar, Av. de Mayo 568|72.—Juan A. Rúa y Cía. v20

SE VENDE casa de 8 habitaciones con todas comodidades, C. Barros 1542. v22

SANDBERG, Rivadavia 5206, casa P. Goyena 700, 11x74, cloac., sala, hall, 5 p., comed. nueva, aire, sol y luz. v20

SE VENDE CASITA, Alberti 1821, tratar Alberti 1856, sin corredor. v20

SANDBERG, Rivadavia 5206, barrancas Belgrano, chicha, 5 h., cloa., ad. p. v20

SANDBERG, Rivadavia 5206, Almagro, Loria y Belgrano, 10x40, sala, hall, 5 p., comed., etc. 30.000 $, c. ced., pida datos v20

SANDBERG, Rivadavia 5206, casa Flores, 1 c. Rivadavia, sala, hall, 5 p., comed., cloacas, adq. p. 27.000 $, a plazos. v20

SE VENDE regia casa estilo petit hotel, radio Las Heras, Pueyrredón. Tratar administración de propiedades del Banco Francés del Río de la Plata, Reconquista 157. v21

SAN JUAN Y LIMA, vendo casa altos, cédulas. (ocurrir, Rivadavia 827).

SERRANO 2193, a plazos, buena casa, base $ 15.000, ver remates de Abalo. v20

VDO. CASA BARATA, C. COMOD., Malvinas 1 cda. P. Goyena, tratar Rincón 994. v20

VENDO casa frente al Parque Centenario, Antonio Machado 181, tratar Vera 41, de 12 a 12 1|2. v21

VENDO 1000 HECT. CAMPO AL OESTE, muy pastoso, a 3 1|2 hs. Sin intermediarios, carta a Mac., Victoria 4002. v20

VENDO 3 LOTES DE CAMPO DE 10 áreas, como para quintas, 100 vacas puras por cruza y lecheras. En Escobar (F. C. C. A.), Agustín Vigliari. v23

VENDO EN FLORES CASITA DE DOS piezas, cocina y w. c., en terreno de 447 v. c., a 3 cuadras de Rivadavia, sin corredores. Precio $ 4700. Tratar Rivadavia 8154. v21

V. LOPEZ OSORNIO y Cía.—INDEPENdencia 3486; U. T. 1602, Mitre. Venta particular:

Casa, Sadi Carnot al 300, con cédulas.
" Pasco y México, con cédulas.
" Yapeyú al 300, contado.
" Olazábal al 1400, contado.
" Sinclair y Av. Alvear, contado.

COMPRA de CASAS, CAMPOS y TERRENOS

A REMATAR o vender rápido su casa, acudid a C. G. Semería, Jujuy 1222.

A SANDBERG, Rivadavia 5206, acuda a vender su casa rápido y sin gastos. v24

BOVEDA O TERRENO EN LA RECOLETA compra Rigon, Esmeralda 47.

CASITA DE TRES piezas, con cloacas, por Almagro [illegible]

[illegible]

COMPRAR SE DESEA PROPIEDAD edif. opt., Lavalle, Rivadavia, Florida, cualquier superf. hasta 1500 v. c. Ofertas casilla correo 704. v21

COMPRO PARA GANADERIA MAS O menos 500 hectáreas con mejoras, desea arrendarse en cualquier punto al Sur de la provincia, con contrato por 3 años. Ofertas a Luis Frers, calle Vicente López 30, Bahía Blanca, F. C. S. v23

QUIEREN VENDER sus casas, terrenos y campos particular o en remate? puedo bien, les garanto la venta en pocos días sin gastos; tratar Araóz 2574, C. A. Figueroa, U. T. 1878, Palermo. v12jul.

SE COMPRA CHALET, PETIT HOTEL o casa-quinta, Almagro o Flores. Cacuri, Rivadavia 827.

TERRENO, Las Heras, Pueyrredón al centro, compro (ocurrir Rivadavia 827).

PRESTAMOS E HIPOTECAS

A. V. S. VINELLI y Hno., Corrientes 2791. Pidan dinero en hipoteca. v20

AL 7 ojo en 1a. y 9 ojo en 2a. hipoteca, sobre casas y campos, soliciten a T. A. Vinelli y Cía. San Martín 345. v30

AL DEMARCHI Co. FACILITAN de pesos 1000 a 500.000 desde el 6 ojo en 1ras. y 2das. hipotecas, cap. y prov., de 1 a 30 años, Avenida de Mayo 1365.

DINERO A COMERCIANTES, acordamos en el día, G. Guemes 361. v20

DOY ARRIENDO 150 hect., 2 1|2 horas, cerca estación; Victoria 571, of. 20.

HIPOTECAS en 1a. y 2a., JUAN A. RUA y Cía., tienen para colocar cualquier suma al 7 ojo, partidas chicas de 1000 a 10 mil al 7 1|2 ojo capital y pcia. de 1 a 30 años, contestación inmediata, sin gastos, ni anticipos, Av. de Mayo 568|72.

NECESITO al 7 ojo 36.000 $, 1a. hip., central, Sr. Reina, Belgrano 3174.

OBRAS SANITARIAS DE LA NACION. Préstamos para construcción de obras sanitarias domiciliarias. Aviso del Banco Hipotecario Nacional. Se avisa al público que el Banco Hipotecario Nacional, situado en la calle 25 de Mayo 245, acuerda préstamos a largos plazos para la construcción de las obras sanitarias. Estos préstamos pueden ser en cédulas a 33 años de plazo, pagando el deudor anualmente 6 ojo de interés, 1 ojo de comisión y 1 ojo de amortización acumulativa; la comisión se reduce a los pocos años al 1|2 ojo y luego al 1|4 ojo.

Si la propiedad en la que deben hacerse las obras sanitarias estuviese ya hipotecada, el Banco Hipotecario Nacional se encarga de levantar el gravamen siempre que éste no exceda del 60 ojo de su tasación, que será gratuita, y establece uno nuevo a su favor incluyendo además el importe presupuestado de la obra. El propietario ya deudor del Banco Hipotecario Nacional, puede hacer el préstamo para la obra sanitaria en dinero efectivo, a 5 años de plazo con 7 ojo de interés, acordando segunda hipoteca el Banco por esa suma (desde 500 $ a 1.500 $ m|n). En el local del Banco se dan formularios para los pedidos y todos los informes que deseen los interesados. Augusto Marcó del Pont.—Secretario. v29

PRESTAMOS BANCARIOS, con 25 ojo amortización trimestral, a comerciantes o industriales, E. Cerri, B. Mitre 365. v22

ARRENDAMIENTO DE CAMPOS Y NEGOCIO DE HACIENDAS

ARRIENDO 12 hectáreas en Ramos Mejía y ven. pob. Althaparro. B. Mitre 619

ARRENDAMIENTO ofrecemos 3800 hectáreas a una legua de estación Newton, F. C. S., tratar Libertad 261. v21

ARRIENDANSE 600 h. con casco estancia, parte alfalfada, p. Cañuelas, 55 o. y 130 o, Lebensohn, Segui 1882. v21

CAMPO alto, como pastoreo y agua especial doy en arriendo libre de inundación, al Sud. Informes Junín 1618.

DOY EN arriendo de 60 a 70 cuadras con instalaciones, 1 potrero con o sin población, Bella Vista (F. C. P.) o Ayala. v20

SE DESEA ARRENDAR 2 a 10 hect., con pobl. y mej., a 2 horas de capital, dirigirse a P. R., calle Bebedero 2561. v20

SE DESEA ARRENDAR una granja hasta 100 hectáreas, a 2 ó 3 horas de la capital, con mejoras, dirigirse por carta únicamente a Jáuregui, Cangallo 499. v20

SE arriendan 500 hectáreas de campo muy pastoso, con buenas aguadas, por temporada o año, a una legua de estación y cuatro horas de la capital; razón Córdoba 1977 (B. A.) v23

TOMO EN PASTOREO 800 vacunos, campo avenado o lotes de 400 c/u, aguada natural, Santa Teresa, Capilla del Señor, F. C. C. A. B. Blasco v24

VENDO plantel 90 vacunos Durham, madres puras, por cruza, padre importado, colorado, tratar Lanús, Tucumán número 529. v21

PERMUTAS

EN LA SUCURSAL SUR DE "LA PRENSA", calle Almirante Brown 836 (Boca) se reciben avisos para publicar en este diario, en iguales condiciones de tarifa que en la casa central. perm

PERMUTO AUTO DE LUJO PARA FAmilia, por otro más chico también particular; Agüero 1071. v21

CORRETAJE DE PROPIEDADES EN GENERAL

MARIO LIVINGSTON
Cangallo 466 — U. T. 2475, Av.
Atiende personalmente de 11 a 12 y de 4 a 6 p. m.

Un precioso hotelito de estilo inglés vendo al Norte y a tres cuadras de Callao. Tiene garage y dependencias de servicio en la planta baja. Primer piso: sala, comedor, antecomedor, escritorio y amplio hall. En el segundo piso: tres dormitorios grandes, cuarto de roperos, otro hall y dos baños instalados. Precio $ [illegible]

Vendo 2.600 hectáreas al Oeste de la provincia de Buenos Aires, cerca de estación. Establecimiento formado. Campo superior para invernar, sin desperdicio. Agua excelente. Otros datos, dirigirse directamente.

Doy en arrendamiento 700 hectáreas en Suipacha. Campo excelente de ricos pastos, especial para tambos. Mayores informes, dirigirse directamente.

En hipoteca: Cualquier suma superior a $ 20.000 oro o papel, al interés menor de plaza.

Tengo cualquier cantidad para cancelar hipotecas constituidas en francos o marcos. Tramito rápidamente operaciones en el Banco Hipotecario Nacional.

GOMBEROFF Y LEONETTI
Talcahuano 417 — U. T. 7071, Lib.
EN VENTA:

En el centro de Flores, a 1|2 cuad. plaza, casa de altos y bajos, c. fácil.

Av. Merlo y Pedernera, regia casa con todo confort y comod., c. céd.

Casitas chicas de poco precio, varias.

Campos, varios lotes cerca de la capital.

Dinero en hip., damos cualquier cantidad a bajo interés, sobre campos.

EN COMPRA:

Tenemos varios pedidos sobre casas centrales, para renta. 1p

BLAS MAZZA
Escritorio: C. Calvo 3364.—U. T. 3539 Mitre

Vendo las siguientes propiedades:

C. Calvo al 2700, regia casa de lujo, con cédulas. Pedro Goyena al 500. P. Grande 16x40, 2 piezas, cocina, galería, adoquinado pago, frutales $ 11.200, fac. Deán Funes al 1200, regia propiedad con cloaca, zaguán, sala, varios dormitorios, vendo muy barato, sobre Liniers del 1000 al 1600, tengo 3 casas. Luca 1671|73. Renta anual 2400 $., el 22 a 3 1|2 p. m.

LUIS MASSE
Bolsa de Comercio de 12 a 5

Vendo en Villa Parque, calle Melincué altura San Nicolás, casita 2 hab. dep. muy bien construida, en terreno de 17x39 mts. cercado de material, mitad al contado y el resto a plazos con facilidades.

En Bella Vista F C P, a 4 cuadras parada tramway Lacroze y 1 camino macadamizado, Terreno de 2434 mts., cercado tejido, dirigirse directamente. v22

CESAR A. PETTINAROLI
Remates-Hipotecas

Trasladó sus oficinas a Cangallo 571. Atiende personalmente de 3 a 6.30 p. m.

Venta particular, notable hotelito, dentro de Callao, planta de recepción: hall, sala, sala de música, escritorio, comedor, office, toilette, todo con parquets. Piso alto: 4 dormitorios, baño instalado, dep. sirvientes, cocinas, sup. en v. c. 356. Construcción lujosa, ascensor, calefacción, en 168.000 $, con 75.000 cédulas. v21

EDUARDO LIVINGSTON
Matriculado en el año 1899. Cangallo 456, U. T. 4784 (Avenida), de 10 a 6.
Operaciones: sobre casas y campos. Hipotecas: a papel al 7 ojo. v30

MANUEL LAMAS E HIJO
Cangallo 466

Se encargan de compra y venta de campos, casas y terrenos, dinero sobre hipotecas de 10.000 $ arriba. Tramitación rápida de cédulas del B. H. Nacional y toda clase de operaciones en la Bolsa de Comercio. v2

COMPRA Y VENTA DE ALHAJAS Y PIEDRAS PRECIOSAS

ALHAJAS, perlas, platino, compro. Voy domic. "La Perla", Corrientes 910. v22

ALHAJAS pólizas da más que nadie, a 1 ojo Ciada, Esmeralda 417. v31

ALHAJAS compra, paga todo su valor, joyería La Nacional, Esmeralda 836.v21

ALHAJAS, POLIZAS, COMPRO pagando todo su valor, vdo. mitad precio. Casa Rettes, S. Martín 258, U. T. 6180, Av. v20

ALHAJAS, OBJETOS de arte, de óptica, armas y pólizas del Banco Municipal de Préstamos, empeña en las mismas condiciones, La Equitativa, Cerrito 258. v21

ALHAJAS en 20 mensualidades vendo casa introductora a empleados públicos, oficiales del ejército y armada. [illegible]

[illegible] local San Martín 140, por alhajas y pólizas, pagamos lo más alto precio, por brillantes y perlas pagamos más que nadie. Por pólizas adelantamos dinero, dando el máximo y acordamos largos plazos para retirar las pólizas. San Martín 140, U. T. 2493, Av. La casa no tiene sucursales. v20

COMPRA DE MUEBLES, ROPAS Y OBJETOS VARIOS

ADOLFO, Santa Fe 4680, U. T. 914, Palermo, compro mueb., pianos y ropa. v21

ALEON, U. T. 912, Palermo, Santa Fe 4785, compro muebles, pianos y ropa.v21

A MAX, U. T. 7480 Lib., compro muebles, pianos y objetos, Andes 379 v21

A MIGUEL, U. T. 5571, MITRE, compro mueb., pianos y obj., Tucumán 3153. v21

A SIMON, Córdoba 1434, compro mueb., pianos, objetos, U. T. 6372, Juncal v21

ALBERT, CORRIENTES 1763, muebles, pianos, etc., compro, U. T. 6444, L. v21

A 85 $ TRAJES, USADOS 65, OBJETOS Jacobo, Ombú 485, U. T. 5169. Mitre.v21

A DOMICILIO compro ropas de hombre, 25 de Mayo 165, U. T. 1302, Av. v26

A $ 85 TRAJES, muy usados 65, calzados, U. T. 5565, M., Ombú 417, Gregorio. v21

A JAIME, S. Juan 2894, U. T. 5638, M., compra muebles, piano, ropa. v30

A 85 $ trajes usados 65, objetos, U. T. 1440, Lib., Libertad 324, Gregorio. v21jl

A NAUM COMPRA muebles, pianos, ropa, U. T. 4739, Lib., Rivadavia 2178. v22

A BERTELLI, compra muebles, pianos, etc., Larrea 24, U. T. 3398 Mitre. v21

A ERNESTO, compra muebles, pianos, ropa U. T. 1886, M., V. Gómez 3448. v29

A NOEL, compro moblajes sueltos, pianos, Corrientes 2964, U. T. 4584 Mt. v31

A U. T. 2366, LIB., COMPRO muebles, pianos, loza y obj., B. Irigoyen 534. v32

A BERGMAN, Andes 383, U. T. 5170 Mit., compra mueb., pianos y objetos. v21

A SIMON, CANGALLO 2425, U. T. 379, M. Compro muebles, pianos, ropa. v21

A U. T. 1606, Lib., pago más que todos ropa usada, Libertad 415. v20

A SAMUEL, compra muebles, pianos, 417 Ayacucho, U. T. 1528, Libertad. v21

ADOLFO 75 $ trajes usados 48, compro muebles, Lavalle 1177, U. 7658, L. v21

A 85 $ traje, usado 55, José, 25 de Mayo 772, U. T. 6989, Avenida. v21

A 85, PAGO TRAJE, USADO 35 y objetos U. T. 2223, J. Ombú 646, Samuel.v21

A SAMUEL, U. T. 6790, L., Junín 410, compro muebles, pianos, ropa, obj. v21

ALQUILO PIEZA AMUEBLADA caballero solo, Sadi Carnot 656. v22

ALEJANDRO 75 $, trajes usados 35, compro mueb. Lavalle 1328 U. T. 7594 Lib.

ADOLFO COMPRA MUEBLES, PIANOS, ropa, U. T. 962 (Mitre), Larrea 282. v21

A LENNY, compro muebles, pianos, loza, ropa, U. T. 5547 Lib., Tucumán 2179.v21

ALBERTO, pago bien mueb., pianos y var., U. T. 5536 M., Corrientes 2630. v21

A MIGUEL, U. T. 2330, M., comp. muebles, pianos, ropa, etc., Tucumán 2943. v21

A MARTINEZ, COMPRO MUEBLES Y pianos, Talcahuano 479. U. T. 7394 L. v21

AL MEJOR PRECIO compro moblajes y sueltos, Adolfo, Libertad 519, U. T. 837 Libertad.

A MAURICIO, U. T. 5424 MITRE, Compro muebles, trajes usados y objetos, Ombú 5.8 v20

A MOBLAJES, COMPRAMOS O FACILitamos dinero sobre ellos, Sarmiento 1118, U. T. 4950, Lib. v20

A LIBERTAD 267, compro ropa nueva y usada, objetos varios, pago bien, U. T. 3819 Lib. v21

BOTAFOGO; compro mueb., pianos, var. Pago bien. S. Juan 2460, U. T. 4957, Mt. v21

COMPRO DEPARTAMENTO, compuesto de 3 piezas, cocina, baño instalado, buen amueblado, aff. correo central, E. F. 205.

GARRIDO y Cía., moblajes completos, piezas muebles sueltos, compramos alto precio. Florida 518, U. T. 2690, Av.

PIANO BARATO PARA ESTUDIO, SE busca. Dolores [illegible] 475 v20

PIANOS COMPRO CUALQUIER ESTAdo, U. T. 5537, Av., Venezuela 650.

PERSONAS BUSCADAS

JOSE NARVAJA ebanista y tallista, se le pide que pase por Libertad 828, por asuntos que le interesan.

LUIS SOLARI lo busca su hermano Santiago Solari. Gaona 4[illegible] v22

MERCEDES DUVAL, DESEA SABER su paradero su hermano Isidro Duval, Est. Piñeiro, F. C. S.

SE NECESITA HABLAR CON OSCAR Lafargue, Santa Fe 3044. 2o. piso. v30

SE DESEA saber urgente la dirección de la familia de Saúl Lagomas, señora J. de López, Ocampo 3665.

SE DESEAN NOTICIAS DEL señor Eduardo Bonfanti, hijo de José y de Angela Berrini, nacido en Milán el 27 de Septiembre de 1860, que emigró a Buenos Aires hace 26 años. Se trata de asuntos de familia. Se gratificará a quien dé noticias exactas de su paradero y domicilio a La Plata, calle 12 N.o 695. E. Silva. v20

COMPRA Y VENTA DE CARBON, LEÑA Y PETROLEO

CARBONILLA VENDO, YATAY 2182. v20

CARBON ARTIFICIAL, para estufas y cocinas, vendo $ 85 los 100 kilos, Bdo. de Irigoyen 1650. v20

CARBON ARTIFICIAL, para estufas y cocinas, vendo $ 8.50 los 100 kilos, Bdo. de Irigoyen 1650. v21

LEÑA eucaliptus, vendo, Parada, Agüero F. C. C. C., quinta "La Zagala", U. T. 466, Olivos.

LEÑA quebracho colorado para cocina, los 1000 kilos $ 44; los 1000 kilos leña mezcla dura, $ 36; los 100 kilos carbón fuerte, $ 9.50, U. T. 318, Belgrano.

LA SOCIEDAD CARBONEROS MINORISTAS comunica a sus asociados que pueden retirar carbón de leña, en el depósito del Gobierno de la Nación, sito en la calle Belgrano e Ingeniero Huergo, de 7 a. m. a 4 1|2 p. m.

LEÑA DE QUEBRACHO BLANCO, seca, para cocina, se vende en la Cía. Sud-Americana de Carbón, a $ 34 los 1000 ks.; los 1000 kgs. de leña de quebracho colorado para cocina, $ 46; los 1000 kgs. de leña de quebracho colorado para calefacción, $ 44. Los 100 ks. de leña de quebracho para calefacción, $ 55; los 1000 ks. leña de quebracho campana, $ 44; los 1000 kgs. leña mezcla, $ 35; los 1000 kgs. carbón de leña fuerte, $ 90; los 1000 kgs. coke de fundición, $ 140; los 1000 kgs. de fragua $ 115; los 1000 kgs. Cardiff, $ 78; los 1000 kgs. coke de gas, $ 108; las 400 astillas leña sauce, $ 10. Victoria 2972, Unión Tel. 397, Mitre, Coop. Tel. 541, Oeste

INSTALACIONES Y ACCESORIOS PARA NEGOCIOS

ARMAZONES CAFES, escritorios, tabiques, ocasiones, Sarmiento 1443. v21

ARMAZONES, mostradores, estanterías, fideeras, baratísimo, E. Ríos 232. v21

ARMAZONES, mostradores, vitrinas, instalaciones, baratas, B. Mitre 1870. v21

ARMAZONES FARMACIAS, escritorios, cafés, baratísimos, carpintería italiana, Corrientes 1953. v21

ARMAZONES farmacias, cafés, cig., escritorios, carpinterías italiana, Sarmiento 1316. v21

ARMAZONES y mostradores, fiambrerías, paneras, fideeras, balanzas, básculas, muebles y útiles para negocios, vendo Brasil 1241. v20

INSTALACIONES de librería muy buenas se venden con o sin mercadería; Córdoba 2664.

OJO peluqueros, siempre barato vendo fáoricas, Fulivene, Belgrano 2328. v20

OJO: 2 TOALETS, 3 SILLONES PELUquería vendo a primera oferta para des. el local hoy de 9 a 11, Brasil 1749.

OJO, PELUQUEROS! (LA CASA BARATA) vende regalado: toilettes, tocadores, lavatorios, cajoneras, letreros luminosos, estufas niqueladas, sillones y toda clase de muebles para peluquerías, J. Mendía, Montevideo 164. v20

ASAMBLEAS

SOCIEDAD MILITAR "SEGURO DE VIda"—Se invita a los señores socios a la asamblea anual ordinaria que tendrá lugar el día 28 de junio corriente a las 3 p. m., en el local del "Centro Naval", Florida 801, para tratar la siguiente orden del día: Aprobación de la memoria y balances correspondientes al ejercicio 1918-19. Elección de (5) cinco vocales titulares y (10) diez vocales suplentes. Designación de dos socios para que firmen y aprueben el acta de la asamblea.—Capital federal, junio 16 de 1919.—Alejandro de Vedia, secretario; G. C. Aguerrebérry, presidente. v28

COMPRA Y VENTA DE NEGOCIOS

ALMACEN único vendo o permuto, Juan Solari, balac. públ., Moreno 3390. v1jl

ALMACEN BUENO, UNICO, VENDO, con balanceador, A. Lobeto, E. Ríos 136. v23

ALMACENES, bars, rest., hoteles buenos a Piazza; Tucumán 877.

ALMACEN único por Recoleta vendo balance capital $ 8.000, Lavalle 2226.

ALMACEN central 30 1|2 vendo o traspaso, domingo, Giunta, Alberti 1868.

ALMACENES de 2.000 a 30.000 $, compro por casas cap., Giunta, Alberti 1868.

ALQUILO sala amueblada [illegible]

[illegible]

ALMACEN [illegible] y acreditada, por ausentarme [illegible] informes Agüero 878, personalmente. v21

ALMACEN CENTRAL, UNICO, MUY bueno, inst. casa, vende Ardáis, Talcahuano 337. v21

ALMACEN ACREDITADO, MUY BUEno, a prueba, vende Ardáis, Talcahuano 337. v21

ALMACEN se vende, posición única, frente parada Talar (tr. Lacroze), armazones de la casa, Nazca 2696 y Lacar 3900. v20

ARMAZON CHICO mostrador, fiambrera, balanza, sillas, mesas, útiles de cocina, café, vendo Independencia 502.

ALMACEN AL NORTE, armaz. casa, venta mensual 5.000 $, vendo, capital 5.000 $, reducido alquiler; Sáenz Peña 223.

ALMACEN, bar, central, único esquina, buen negocio, vendo particularmente, calle Cerrito 147. v21

ALMACEN vendo por no poderlo atender, armazón y mostrador de la casa, Boedo 507 Agrelo 3601.

ALMACEN MUY BUENO a toda prueba, instalación de la propiedad, cap. 10.000 pesos, vendo o permuto, sin intermediarios ni comisionista. Triunvirato 641.

AVISO—SE VENDE UN REPARTO DE bizcochos, caramelos y val., utilidad 4 100 $, tratar con dueño, Universidad número 483. v21

A CUATRO HORAS DE FERROCARRIL de la capital, en pueblo importante, vendo regio hotel compuesto de comedor, 20 piezas amueb., bar, billares y corralón amplio, para carruajes, datos para la venta, en Moreno 1368. v21

AGENCIA DE LOTERIA y cigarrería "Chicho", céntrico, punto inmejorable, muy bien instalada, con linda vidriera, entre teatro y biógrafo, se vende por tener su dueño que ausentarse definitivamente del país. Tratar Corrientes 1542. v21

BIOGRAFO compro, dirigirse con detalles a C. L. M. Poste Restante, central.

BAR billares, deja buenas gan., vendo todo o mitad, Belgrano 1859.

BAR, lunch, central, vendo por ser solo, Alsina 680.

BIOGRAFO CON VARIETE, se vende, muy central, actualmente trabajando, tratar Belgrano 2256. v20

BAZAR, librería, juguetería y taller de muñecas, 2 grandes vidrieras, poco alq., vendo por asunto familia, Belgrano 2256, tratar al 2256.

BALANCES, REMATES, ARREGLO DE acreedores, compra-venta de negocios, anticipo dinero sobre negocios y para toda oper., cons., trám. comer., escriba o teléf. a M. F. Agustí, contador público, Belgrano 1684, U. T. 1235, Libertad.

CAFE Y BILLAR VENDO EN 2.300 $, alq. 110; B. Mitre 3193. v21

CURTIEMBRE para pieles con inst. útiles se vende con facilidades, Gaona 1231.

CIG., LIBRERIA, S. LUSTRAR Y LOTEría central, vendo, Victoria 1769. v21

CAFE frente institución donde trabajan 2000 emp., vendo Alsina 1408.

CIGARRERIA moderna alq. $ 40, a prueba, vendo $ 350, dueño Moreno 1716.

CIG., LIBRERIA Y LOTERIA vendo, tratar en la misma, Defensa 409. v21

CAFE central frente biógrafo, ocasión, $ 800, vendo Larrea 434, dep. 3, dueño.

CIG., lotería central, día. 150 $, vdo. tirada, Larrea 434, dep. 3, dueño.

CIGARRERIA, 2 piezas y local, alq 100 $., vendo 700 $, Rivadavia 1946, dño.

CIGARRERIA, lot. vdo. 800 $, casita sola, alq. 40, dueño Rivadavia 1157.

CASA AMUEBLADA, buenas ganancias, vdo. todo o mitad, Belgrano 1859.

CIGARRERIA y librería central, diario $ 35, vdo. a prueba, dño. E. Ríos 2083.

CARNICERIAS desde 300 a $ 5.000, tiene en venta, oficina Lavalle 1635.

CERVECERIA y lunch sobre Paseo Colón, vendo urgente, 1.700 $, Lavalle 3335.

CARNICERIA vendo, central, urgente, tratar E. Ríos 487, Magaldi.

CIGARRERIA, lotería buen negocio, vendo a prueba; ocasión, Alsina 650.

CASA pensión, grandes beneficios a prueba, vendo barata, Alsina 650

COMPRADORES!! cafés, cig., cines, fondas, carnicerías, etc., vdo., Victoria 1860.

CAFE, BAR, MUY BUENO, VENDO, buen balanceador, Lobeto, E. Ríos 136. v21

CIG., lotería, alq. 60 $, vendo o asocio, a prueba, soy solo, Rivadavia 1447. v21

CARNICERIA vendo o alquilo; tratar Treileo 1099, almacén. v21

CARNICERIA VENDO INSTALADA, Larrrego 1085, tratar Charlone 137. v21

CASA DE cambio y agencia de lotería con reparto, comodidad para familia, vendo, H. de Irigoyen 1638. v21

CASA modas, se vende por ausentarse a Europa, barrio Chic. Trat. Arenales [illegible]

CIGARRERIA, librería y agencia de lotería, se vende, central, tratar Lavalle 2080.

CIGARRERIA, Librería con libros nuevos y ocasión se vende a balance, Mitre 1535, frente al colegio M. Moreno.

CARNICERIA de ocasión, se vende una oportunidad para [illegible] en el ramo, tratar con el dueño, Humberto I 678 de 12 a 1 [illegible]

COMPRA Y VENTA DE NEGOCIOS

CIGARRERIA SE VENDE, barata, con comodidades, tratar en la misma, Entre Ríos 1069. v20

CIGARRERIA, por no poderla atender, vendo, radio inmejorable, además una peluquería, Cangallo 1049. v20

CIG. LOT, 5 dec., por Callao, c. impt. negocio serio, vendo, Sarmiento 1320, escritorio 21.

CARNICERIA, carro y caballito, 30 años existencia, por Palermo, vendo 2.500 $; ¡negocio hacer fortuna!! Lavalle 3225.

CIG. LOTERIA céntrica, 2 grandes vidrieras vdo; tratar Sarmiento 1510, Navarrete.

CIGARRERIA, librería entre 6 colegios, diario 100 $, vendo 800 $, aparto mitad, Belgrano 1542.

COMPRO a balance y al contado cualq. negocio, contesto en el acto. Sr. Agusti, Belgrano 1684, U. T. 1238, Lib

CIG. LOTERIA, S. LUSTRAR, VENDO A balance, toda prueba, doy alguna facilidad de pago; verla y tratar Belgrano 1684

CAFE Y BILLARES esquina, bien acreditado, vendo baratísimo y con facilidad de pago, para verlo Belgrano 1684.

CAFE LUNCH EN mercado central, antiguo y acreditado, vendo 4.500 $, poco alquiler; Sáenz Peña 239.

CIGARRERIA, lotería, s. lustrar, antiguo y acreditado, vendo a prueba, diario 100 pesos, o socio, facilitando pago, tratar en la misma, Santiago del Estero 167.

CIGARRERIA, MENSAJERIA, SALON de lustrar frente teatro vdo barato por ausentarme. Sin corredores; Rivadavia 3379.

CASA PARA FAMILIAS en Flores, se vende con contrato, instalación moderna comp., escenario para var. buena client. Dirigirse por carta A. H. A. calle Bacacay 2401. v20

DESPACHO pan, factura, gran esquina, vendo; razón Bermejo 393, panadería.

DESP. PAN REGIO, 2 piezas, alq. 60 $. Vendo barato, ver Moreno 1716.

DESPENSITA de comestibles y aceites, alquiler 50 $, diar. 45, vdo., Moreno 2824.

DESPACHO DE PAN, 14 $ LIBRES, vdo. 600 $. Rivadavia 1946, dueño.

DESPACHO DE PAN y factura, vendo, Moreno 1703.

DESPACHO pan, fact., vendo 750 $, alq. barato, dueño, Rivadavia 1157.

DESP. PAN casita sola, gran esq. regia inst., neg. serio, vdo. B. Mitre 2064.

DESP. pan fact., alq.; gratis 2 p. y 1 despensita, vendo urg., Victoria 1690.

DESPACHO pan, alq. 40 $, diario 60 $, vdo. muy barato; E. Ríos 2092.

DESPACHO PAN, MASAS y caramelos, vendo barato, Pavón 2898. v20

DESPACHO DE PAN y comestibles se vende urgente, en 500 $, gran barrio obrero, particularmente, Olaya 1539. v20

DEPOSITO DE FORRAJES, carbón y leña, etc., vendo o tomo socio, Congreso 2534. v21

DOCHO PAN! UN CHICHE! mucha venta poco alq., ideal para matrimonio, S. José 265.

DESP. pan, suc. panaderías, estilo confitería, vendo, Sarmiento 1810 Navarrete.

DESP. pan chiche, libre 15 $, ocasión, vdo. barato por irme; Larrea 434, Dto 3, dueño.

DEPOSITO DE CEREALES, carbón, leña, se vende en Flores, sobre la calle Rivadavia. Casa acreditada y buena clientela. Dirigirse por carta a casilla 75, Bolsa de Comercio de Buenos Aires. v20

FONDA VENDO AL LADO de mercado y rodeada fábricas; Loria 472. v20

FONDA SE VENDE, Paseo de Julio 2102, personalmente. v20

FARMACIAS CONTADO y plazos, vendemos, Couget y Chiapport, Lavalle 1346, U. T. 6259, Libertad. v21

FARMACIA se vende en Paraná Mini, tratar Av. de Mayo 890, de 1 a 4 p. m., y en San Fernando, Belgrano 1253. v20

FARMACIAS en buenas condiciones, para comprar o vender rápidamente, acuda a R. M. Negrete, Libertad 477, 2 a 6. v20

FARMACIA importante a 20 minutos de la capital se vende, capital 60.000 $. Aproximada venta diaria 200 $. Informes, M. Jacquin: Independencia 3200. v22

FARMACIAS VENDO en barrios obreros y céntricos. Pueblos cercanos en pcias. y territorios, varias para trasladar, con facilidades, Luis Illanes Av. de Mayo 1438. v20

HOTEL IMPORTANTE, cerca capital, vendo con facilidades, Independencia 3483.

IMPRENTA completa, maquinaria y tipos de ocasión, en perfecto estado, se vende. Dirigirse a Kurlat Hnos., Bolívar 889.

IMPRENTA Y LIBRERIA vendo en un pueblo próximo a la capital. Unica en la localidad. Negocio con casa de familia. Se admiten corredores. Tratar Sarmiento 869, escritorio 514. v23

LECHERIA se vende muy barata, Córdoba 2708. v21

LECHERIA FRENTE TEATRO se vende barata; Chacabuco 965. v21

LECHERIA VENDO, $ 1000, facilito pago. Andes 443, lechería.

LECHERIA vendo barata, tratar en la misma, Rivera 862, comod., 3 hab. v21

LECHERIA, buen punto, se vende, urgente, Cabildo 700. v22

LIBRERIA frente a los tribunales, com. familia, vendo Sarmiento 1320, escr. 11.

LINDA CHOCOLATERIA, LUNCH y restaurant vdo. a toda prueba, tratar en la misma, Independencia 1870. v20

LECHERIA VENDO, DOY FACILIDADES de pago, Estados Unidos 1665.

LUNCH y chocolatería al lado de bióg., vendo a prueba, Moreno 2824, dueño.

LECHERIA, DESPACHA 6 tarros, vdo., a prueba, en la misma, Paso 357. v21

LUNCH chocolatería, vendo a prueba, precio 1.600 $, buen neg., Belgrano 1859.

LECHERIA vendo urgente, por enfermedad; se facilita pago. E. Unidos 1782

LUNCH Y RESTAURANT POCO ALQ. vendo, B. Mitre 2193. v21

LECHERIA regia, gran Av., frente teatro vdo. barata, por ausencia forzosa, sin corredores, Rivadavia 2379.

LECHERIA se vende, casita sola, poco alq., sin engaño; tratar en la misma: Tacuarí 1193. v20

LECHERIAS y lunch, vendo muy barata, por tener otro negocio, doy facilidades de pago, alquiler 70 $, con contrato, ocasión; E. Unidos 2018.

LECHERIA CHOCOLATERIA y lunch, vendo por ser solo y tener otro negocio, doy facilidades de pago, en la misma, Cevallos 392. v21

NEGOCIO, confitería muy regia y fáb. de masas central vendo en 40.000 $, por retirarme, Sarmiento 1320, es. 11, de 1 a 4.

OJO SE VENDE PELUQUERIA, Olribone 274. v20

OJO: Vendo peluquería con buena clientela, por ausentarme, Jorge Newbery 4018. v20

OJO! PELUQUERIAS Y MUEBLES baratísimo, vendo únicamente Fallveno, Belgrano 2228. v20

OCASION: POR DISOLUCION DE sociedad, se vende casa de cafés y comestibles, instalaciones y mercadería a balance o a conveniencia del comprador, Av. Montes de Oca 248.

PANADERIAS de 2, 3, 4, 5, 6, 7, 8, 9 a 90.000, pidan a Gutiérrez, S. José 260.

PANADERIA DE 12 EN 5.000 $, otras 6, 8 a 100.000 $ vdo., Victoria 1690.

PANADERIA vendo, poco capital, calle Bompland 1649.

PANADERIA de 1, 2, 3, 4, 5 a 90.000 $, vde. La Bolsa Panaderil, B. Mitre 2064

PANADERIA gde com., reg inst, mostrador 120 $, pba, vdo, B. Mitre 2061

POR AUSENTARME urgente vendo un do café, poco capital, alq $ 80 a primera oferta, Ulloja 714

PANADERIA NORTE 2699 $. Y VArias entre 1.500 a 3.000 $, vdo., Victoria 1690.

PENSION FAMILIAR lujosa casa, bien amueblada, gran beneficio, vendo por irme a Europa, Moreno 755. v21

PROXIMO A LA CAPITAL EN ZONA importante con inmejorable clientela, vdo casa negocio, ramos generales, de un porvenir brillante, ventas diarias, a prueba para datos de venta, Alsina 1070. v21

RESTAURANT por Av. Mayo, vent. buen diario, alquiler 260, dueño Alsina 1108

REPARTO DE LECHE compro, tratar Carabobo 1536 (Flores). v2

RESTAURANT 30 camas, lo mejor del puerto, vendo $ 5.000, Lavalle [illegible]

SE VENDE un café muy barato, [illegible] chea 614. v21

SE VENDE ACEITERIA Y COMESTIBLES, Catamarca 1141. v20

SE VENDE 5.000 $ GARAGE y [illegible] mecánico, razón Talcahuano [illegible]

SE VENDE TAMBO DE VACAS VICTOria 2480, a prueba. v21

SE VENDE CIGARRERIA [illegible] 441.

SE VENDE UN NEGOCIO DE [illegible] Lavalle 742

SE VENDE UNA FABRICA [illegible] en plena marcha y a toda prueba [illegible] la mensual 30.000 $, tratar Maza [illegible]

SE vende almacén antiguo, [illegible] único en las cuatro esquinas [illegible] de la casa, Cuba 2599, Belgrano.

SE VENDE UN TALLER de radiadores, guardabarros con o sin instalaciones, soldadura autógena, gran local [illegible] cur 3342

TALLER de planchado y lavado [illegible] vendo, Talcahuano 892

TALLER DE PLANCHADO VENDO, buena clientela, Deán Funes 2048.

TALLER de herrería de obra, vendo las máquinas. Pringles 388. v20

TALLER de planchado, buena clientela, se vende, tratar E. Unidos 1154. v21

VENDO CIGARRERIA Y SALON LUSTrar calzado, Tacuarí 73.

VENDO un reparto de cigarrillos, carro y caballo, muy barato, utilidad de 5 a 10 $. Tratar Peña 2900. v21

COMPRA Y VENTA DE NEGOCIOS

VENDO reparto de carne equina, tratar Espinosa 1830, Bs. As. v23

VENDO despensa en mercado, fortuna garant., a prueba, inf. Constitución 1179.

VENDO mitad de su valor 1.200 $, casa de comida, gran salón, comodidad para familia, Triunvirato 260. v20

VENDO DEPOSITO DE CARBON Y LEÑA, chatita y reparto, Pueyrredón No. 147. v22

VENDO la acreditada camisería Al todo gratis, con o sin mercaderías, con contrato del local, Salta 195.

VENDO LIBRERIA, CIGARRERIA, agencia de lotería, con 7 docenas directa, Prov. B. A. y 10 de Tucumán, con reparto casa sola, alquiler 70 $, tratar con mismo dueño, Avenida La Plata 902, B. A. v20

VENTA de MUEBLES y OBJETOS VARIOS

A MITAD DE PRECIO MUEBLES POR liquidación de mes, Cangallo 855. v21

A LOS NOVIOS, MUEBLES EN 10 a 14 mens. sin recargo, Cangallo 1143. v22

A LA MUEBLERIA, CANGALLO 1143, en 10, 12 y 14 mensualidades. v22

AZCUENAGA 580, vendo piano de concierto, Erard, de cola. v20

A LOS QUE QUIERAN comprar muebles buenos y baratos, Corrientes 967. v21

A CORRIENTES 2451, liquido dormitorios comedores modernos y sueltos. v21

ATENCION: dormitorios en caoba, 3 cuerpos, con bronce 260 $, otros de roble, 240 $, Corrientes 1280. v21

ATENCION: vendo dormitorios a 90 y 120 $, camas a 12 $, roperos, aparadores a 40 $, Talcahuano 479. v21

A 80 $, dormitorios completos, comedor 90 $, muchos muebles sueltos a cualquier oferta, B. Irigoyen 1374. v21

A EMPLEADOS NACIONALES de Bancos y alto comercio, muebles en 10 y 14 mensual, sin fiador, Cangallo 1143. v22

A DOMICILIO EN 24 HORAS, tendrán los muebles pagaderos en 10, 12 y 14 mensualidades, Cangallo 1143. v22

A PARTICULARES MUEBLES NUEVO modelo, dirigirse a la fábrica que ganará dinero, Colombres 1070. v23

ARAÑAS GRAN LIQUIDACION DE LAS existencias de una casa de artefactos, Maipú 65. v23

A PLAZOS. MUEBLES...

Con informes solamente los vende "La Positiva", de Aníbal E. Astraldi, 1042 Sarmiento 1042. v20

ALFOMBRAS: Carpetas de tripe de lana 205 x 275 a 45 $, de 275 x 320 a $ 65; 275 x 365 a $ 75; 320 x 365 a $ 88, gran surtido en dibujos. Casa Boitano, Rivadavia 1915. v21

A CANGALLO 946 — DORMITORIOS macizos con aplicación bronce, $ 180; id de roble n. a 240; comedores 9 piezas finos $ 200; juegos sala 9 p. $ 80 y gran surtido de todos los gustos y estilos. v21

A CANGALLO 946, DORMITORIOS macizos con aplicaciones bronce, $ 180; id de roble n. a 240; comedores de 9 piezas finos 200 $; juegos de sala 9 p. 80 $ y gran surtido de todos gustos y estilos. v21

A MITAD PRECIO VENDEMOS particularmente, procedentes de consumos y quiebras, varios juegos de comedor, dormitorios, salas y vestíbulos, escritorios, bibliotecas, arañas, cajas de hierro, camas y otros muebles.—Scotti y Cía., Maipú 65. v23

BUEN DORMITORIO matrimonial macizo y bronce, urg. 190 $, Moreno 3160. v21

BILLARES ocasión, varios modelos, completos, vendo barato, Salta 525. v21

BIBLIOTECA 3 cps. Y DORMITORIO id. id. bronce, vendo urgente, Chile 2070.

BILLARES NORTEAMERICANOS (UNIcos legítimos en plaza) equipados con barandas "Monarch" y pizarras de precisión, gran surtido accesorios a precios sin competencia. Cía. Brunswick, Libertad 176 al 190, Bs. Aires.

CAJAS DE HIERRO IMPORTADAS Y del país, liquido, Maipú 65. v23

CAMA DE BRONCE IMPORTADA, SE vende; Carlos Pellegrini 1047.

CAJAS DE HIERRO y cajas Registradoras compro, ofertas a Lavalle 1182. v18|1

COMEDOR, dormitorio caoba, marquetería y bronce, urg., Moreno 3160. v21

CAJAS DE HIERRO, enorme cantidad de ocasión, desde 60 a 1000 $. Victoria 581. v20

CAJAS HIERRO TENGO 14 DIFERENtes, orden de embargos, vendo urgente, Av. Mayo 1036. v20

COMEDOR 80 $. CONSOLA, DORMITOrio 80 $, sala 30 $, guardarropa y muchos sueltos, urg. vendo, S. Juan 3264. v21

COMEDORES, DORMITORIOS, JUEGOS de sala, vdo. de ocasión, urgente, Av. Mayo 1036, Espejo. v20

CARPETAS para mesa de astrakan de yute y de hilo vendemos a precios módicos. Tapicería Boitano, Rivadavia 1915. v21

COMEDOR, 2 DORMITORIOS, MAQUINA coser Singer, 2 camas bronce, buen piano, colchones, carpeta felpa, ropero, mesa, vestíbulo, columnas, escritorio, biblioteca, cuadros, baño, fonógrafo, aparador, sala, califón, espejo, vendo juntos o sueltos, particular, Salta 564. v21

DORMITORIOS POR $ 295, roble, caoba o citronier, urgente, Cangallo 855. v21

DORMITORIO, comedor roble, marquetería y bronce, vdo. urgente, Moreno 3160. v21

DORMITORIO imp., único, raíz olivo mármol Carrara, cristales Venecia, por ausentarme, Aménabar 1922. v21

ESCRITORIOS, BIBLIOTECAS, archivos, juegos cuero, liq., Maipú 65. v23

ESCRITORIOS, BIBLIOTECAS, ARCHIvos, roble, importados, vendo ocasión, Av. Mayo 1036. v20

GUARDARROPA roble macizo, vendo urgente, 90 $. Moreno 3160. v21

MUEBLES A PRECIO DE FABRICA, La Unión Fabricantes, Suipacha 324. v30

MUEBLES VENDO, POR AUSENTARME, 1 a 5 p. m., Belgrano 1749. v21

MUEBLES, liquidamos gran surtido. Catálogo y suplemento gratis. A. Molinari y Hno., Corrientes 1614, Bs. As. v23

MUEBLES USADOS VENDO: aparador, mesa, ropero, cama, etc., Caseros 2557, J. Fernández. v21

MUEBLES, única casa que puede rivalizar en calidad y precios por ser fabricantes "La Franco Argentina", Rivadavia 2579, facilidades de pago. v23

MUEBLES A PLAZOS.......
La Positiva de A. E. Astraldi, 1042 Sarmiento 1042.
La casa mejor surtida de la plaza y la más liberal para las ventas. v20

MUEBLES FINOS A PRECIO DE FAbrica, y con facilidades de pago, precios reducidos lo mismo que al contado, solo 5 o/o de interés según los plazos. Garantizamos los muebles que vendemos, casa Maipú, A. Vigo, gerente, Maipú 257. v30

MUEBLES Y TAPICERIA, NOVIOS Y familia, visiten, Italo-Argentina, casa de confianza solidez y elegancia, gran variedad en sala, dormitorio, comedor, escritorio, vestíbulo, cama de bronce, cortina dos fantasía etc., 1618 B. Mitre 1621, Mitre Hnos. v24

MUEBLES A CREDITO, R. DIAZ y Cía., 630 Sarmiento 636.
Especialidad en muebles finos, precio fijo marcado con números a la vista.
Condiciones liberales y plazos convenidos.
Operaciones reservadas en el acto
Exposición inglesa, fundada el año 1887. v15

MUEBLES A CREDITO, Baratti y Cía CORRIENTES 1145
Créditos directos en 5 o 10 cuotas mensuales
Resueltos inmediatamente y ventajosamente
Sin recargo de precio en general
Precios netos como al contado inmediato
Los más bajos en Bs. Aires y Sud América
Precios marcados visibles y convenientes BARATTI y Cía CORRIENTES 1145. v30

MUEBLES MUEBLES MUEBLES Sarmiento 746 Terza Hnos. La casa que hoy más conviene para comprar es la fábrica que gana a tiempo y dinero [illegible] la conveniencia de la verdad, visite usted hoy misma nuestra exposición de [illegible] dormitorios y comedores de roble y [illegible] tres cuerpos a 140, 180, 200, 250, 280 [illegible] y 300 $. Los del interior [illegible] [illegible], Sarmiento 746, Terza Hnos. v20

MUEBLES (Casa M. [illegible]) MUEBLES [illegible] 668 Cangallo [illegible]
REBAJAS EXTRAORDINARIAS
[illegible]
VISITENOS Y SE CONVENCERA
[illegible]

PIANO ALEMAN [illegible]

PIANO [illegible]

PIANO [illegible]

PIANO CON 3 PEDALES [illegible]

PIANO [illegible]

PIANO [illegible] Victoria [illegible]

PIANO al [illegible] cruzado bronce [illegible] Corrientes 3707

PIANO ESPLENDIDO NUEVITO [illegible]

[illegible] muebles, arañas [illegible] por ausentarse [illegible] de 3 a 5 p. m.

PIANOS [illegible] Schiedmayer [illegible]

PIANOS [illegible] LIQUIDACION [illegible] Venezuela 650

PIANO PLEYEL COLOR DE MODA [illegible] $ 250. Timbó [illegible]

PIANO DE COLOR, NUEVITO [illegible] 810, piano d. estudio 350 $. Cangallo 1336. v20

PIANO 1|4 cola Mignon y pianola 88x65, todo caoba, en estado de nuevo, se remata viernes 20, a las 4 1|2 p. m., Bartolomé Mitre 757. v20

PIANOS nuevos, Chassaigne Freres, de ocasión, Ronisch, Spranch, Otto, Neumann, Pleyel, Boissetot Erard, ventas, cambios, composturas, antigua casa Palazzo, Matheu 1670

REGIOS MUEBLES se venden por ausentarse sus dueños, a Europa, hoy de 3 a 5 p. m.; Paraná 487. v1

SE venden, arañas, muebles, "toilet", hoy de 3 a 5 p. m., Paraná 487. v21

SE VENDE un espejo de 2mx12, un aparador y mesa trinchante usados, Deán Funes 1179.

VENDO UN JUEGO DORMIT. MATR., San Juan 850.

VENDESE camita hierro barandilla, Victoria 2148.

VENDO un piano gran formato marca Erard para concierto, Azcuénaga 580

VENDO COMEDOR, 3 dormitorios modernos, colchones, mesas, sillas, ropero, aparador, guardarropa, Piedras 824. v20

VENDO 1 JUEGO muebles roble estilo alemán, casi nuevo, sillas y algunos sillones tapizados. No atiendo revendedor. Bulnes 946.

VENDO BARATO COMEDOR COMPLEto, 3 dormitorios caoba, roble, citronier, sala nogal, vestíbulo roble, arañas, cama bronce, baño, varios, junto o sep., San Juan 3200. v21

VENDESE COMEDOR DOBLE incrustaciones bronce, mil pesos, piano Pleyel mil pesos, dormitorio 500, heladera y varios para retirar 15 julio. Hortiguera 304, Caballito. v20

VENDO urgente comedor importado, 2 dormitorios modernos, sofá, piano, escritorio, caja hierro, vestíbulo, camas de bronce, baño, etc. junto separado, Corrientes 2542. v21

VENDO barato urg. comedor, 2 dormitorios roble, otros caoba, citronié, sala, cama bronce, guardarropa, escrit., vestíb., araña, alfombra, otros muebles casi nuevos, juntos o separados, B. Irigoyen 1378. v21

AVISOS COMERCIALES

AVISO al comercio que vendí mi cigarrería y Agen. de lotería, Rivadavia 2632. Reclamaciones a Antonio Egea, dentro de tres días. v22

AL COMERCIO, por Victoria 1690, antigua y única oficina del señor W. B. Zaquieres (ambos teléfonos), vendí al señor B. Alvarez mi panadería Fitz Roy 1710 recl. 3 días, 18|6|919.—A. Alemani. v20

AL COMERCIO—AVISO HABER VENdido mi taller de broncería y fundición de bronce calle Azcuénaga núm. 1757, reclamo 3 días desde la fecha.—Alfredo Luchi.—Buenos Aires, 18 junio 1919. v21

AVISO AL COMERCIO que he vendido mi negocio de lechería, C. Calvo 1771, vendedor S. Rodríguez, comprador G. Cunillas; reclamaciones hasta los 3 días a contar de la fecha. v21

AVISO AL COMERCIO HABER VENDIdo al Sr. Vicente Tiramonte mi negocio de almacén sito en la calle Warnes 402. Reclamaciones 3 días. — Buenos Aires, Junio 19 de 1919. v21

AL COMERCIO—AVISO QUE BAJO INventario tasación practicado por los balanceadores y rematadores públicos señores I. Solari y Cía., escritorio Alsina 2522, U. T. 4595, Mitre, hemos vendido a los señores A. Penniai y Cía., nuestro café y restaurant calle Agüero 616|24. Reclamaciones dentro de los tres días. — Buenos Aires, Junio 18 de 1919.—Vecchi y Orlandi. v21

AL COMERCIO—AVISO QUE BAJO INventario tasación practicado por los balanceadores y rematadores públicos señores I. Solari y Cía., escritorio Alsina 2522, U. T. 4595, Mitre, he vendido a los señores Vázquez y Barreiro mi almacén calle Bogotá 3700. Reclamaciones dentro de los 3 días. — Buenos Aires, Junio 18 de 1919.—Angel Rapetti. v20

AL COMERCIO Y A NUESTRA clientela, comunicamos que en la fecha nos hemos hecho cargo del negocio Carlos Pellegrini 532, donde instalaremos una sucursal anexada a nuestra casa matriz, Santa Fe 2189, siendo nuestra especialidad en sedas y artículos generales del ramo. — Buenos Aires, junio 17 de 1919.—Miles y Cía. v20

AL COMERCIO—Aviso que he comprado bajo inventario y tasación practicado por el balanceador y martillero público, señor Juan Solari, escritorio calle Moreno 2200 y Pasco 312, el negocio de almacén de comestibles y bebidas, calle Belgrano 2002|6 esq. Sarandí 407, a los señores Santos Ranero y Juan Ramella, los que se consideren con derecho a algún reclamo, deberán presentarse en el término de tres días a contar desde la fecha, pasados los cuales no serán atendidos. Junio 19 de 1919 comprador, señor Esteban Queirolo. v21

AL COMERCIO, aviso que con intervención y bajo inventario tasación practicados por el balanceador y rematador público señor Alfonso Cados, oficina Lavalle 2225, U. T. 4806, M., vendí a los señores Alvarez y García mi almacén calle Leiva 4799 esq. Montenegro 101. Las reclamaciones contra el expresado negocio deberán presentarse dentro de tres días de la fecha Buenos Aires, junio 17 de 1919. Vendedor, Máximo García. v19

AL COMERCIO: AVISO QUE BAJO INventario y tasación, practicado por el balanceador y contador público, Sr. Mariano Ardáiz, oficinas Talcahuano 337, U. T. 72 Lib., he vendido al Sr. Fulvio J. Bernardi, mi negocio de almacén al por menor, sito en Avellaneda, calle O' Gorman 201, esq. Florentino Ameghino. Los que se consideren con derecho a reclamaciones contra el expresado negocio se servirán interponerlas dentro de los 3 días de la fecha, Buenos Aires, Junio 19 de 1919. Marcellino Díaz. v21

AL COMERCIO.—AVISAMOS QUE CON intervención del balanceador y rematador público señor Alfredo Piazza, escritorio calle Tucumán 877, U. T. 2731 (Libertad), hemos vendido a los señores Valls, Fontals y Cía., nuestro gran café, billares y restaurant, denominado "Pedigree", sito en esta capital, calle Santa Fe 4086 al 4100 esquina Serrano No. 2473 al 2495. Los que se consideren con derecho a alguna reclamación contra dicho negocio, pueden presentarse cualquier día para exponerla. Buenos Aires, 16 de Junio de 1919.—Bonaforti y Ferrari. v21

CASA QUE TIENE representantes, viajantes en la Pampa y las provs. de B. Aires y Córdoba, aceptaría representaciones en general, preferimos artículos de almacén, librería y droguería, dirigirse a A. L. y Cía., Camargo 451.

CAPITALISTA que quiera emplear dinero para construir local apropiado para industria productiva, establecida y que desee instalarse, se paga contrato de locación y compra venta, con amortización, puede dirigirse Alsina 654, Olivera.

DESEANDO ESTABLECERSE CON TAller de modas, busco socia bien entendida en el ramo, por carta, Pini, calle Maipú 450. v20

HEMOS comprado a los señores Balsang e Insua su parte del negocio panadería, Loria 559. Reclamos hasta tres días ca vistos, Carlos Calvo 1928. v20

LECHERIA, deseo entrar de socio, ocurrir D. Funes 352, Avellaneda. v21

NECESITO socio capitalista para pequeño taller de estuches, M. Casco, Sáenz Peña 3. v20

NECESITASE socio con pequeño capital para empresa mercantil de gran actualidad y beneficio, resultado seguro [illegible] capital. v21

SOCIO poco capital preciso para gran café billares. Belgrano 1859

SOCIO se ofrece con capital para industria o negocio establecido. Cartas a J. [illegible] Maipú 4.4

SOCIO PIDO PARA EXPLOTAR UNA casa de pensión ya en marcha con 18 [illegible] Maipú 76. v24

SOCIO con 1.500 $, preciso, of [illegible] libres $ 500 [illegible] 1148

COMPRA Y VENTA DE LIBROS

A BUEN precio compro libros de todas clases, Alsina 493. v21

DICCIONARIO Hispano-Americano, libros de colegio, Facultad, escuelas normales, etc., compro alto precio Victoria 600. v25

LIBROS usados compro, Librería [illegible] Libertad 230, U. T. 3652 [illegible]

FONOGRAFOS, MAQUINAS DE COSER, FOTOGRAFICAS Y ESCRIBIR

A 0 Y 0.60 LIQUIDO DISCOS NUE[illegible] Uruguay 348. v22

A BUEN precio compro gran [illegible] y discos Ward, Salta [illegible]

B[illegible] Singer [illegible] 20 $, Belgrano [illegible]

C[illegible] coser [illegible] Singer [illegible] Cabildo 23

D[illegible] MAQUINAS coser Singer [illegible] casa particular, Salta 564 [illegible]

MAQUINA SINGER APARAR [illegible] 40 $, Belgrano [illegible]

MAQUINAS SINGER, escritorio [illegible] casi nuevas, Belgrano [illegible] v21

MAQUINA DE ESCRIBIR, COMPRO, por [illegible] Independencia 3488

MAQUINA SINGER CANOS [illegible] buen uso, Araoz [illegible]

MAQUINA Singer vendo [illegible] Montes de Oca 873.

MAQUINA de festón Singer [illegible] buen estado, Pinzón [illegible] v21

MAQUINA SINGER ESCRITORIO [illegible] y 1 N. Home, [illegible] Cangallo 1582. v21

MAQUINAS Singer, garantía [illegible] aparador [illegible] modista, [illegible] 998. v22

MAQUINAS DE ESCRIBIR Monarch, Underwood y Remington [illegible] a Liniers 773. v18|1

MAQUINAS DE ESCRIBIR [illegible] ocasión tenemos [illegible] papel carbónico, cintas [illegible] gran taller de composturas [illegible] casa importadora, San Martín [illegible] Avenida, frente "La N[illegible]"

MAQUINAS ESCRIBIR [illegible] de ocasión. Gran existencia [illegible] nuestro catálogo [illegible] mecánico, accesorios. Casa Iturrat [illegible] Lavalle 1152, U. T. 3613 [illegible] v18|1

MAQUINAS DE ESCRIBIR UNDERwood, Remington, Continental, Royal, Corona, nuevas y otras, vendo, taller de composturas, Moreno 923, U. T. 4353, L. v20

MAQUINAS DE ESCRIBIR DE TODOS sistemas y de gran ocasión. Gran taller de composturas Cía Nal. de Máq. de Esc., San Martín 318, U. T. 3354 Avda. v20

MAQUINA DE ESCRIBIR EN 10 MENsualidades, de 29 $ c|u, escritura visible, teclado universal, con cinta automático. Entrega al recibir primera mensualidad, Banco de Buenos Aires, Maipú 130, Bs. As. v29

SE VENDE aparato fotográfico de viaje, 18x24, objetivo Goerz [illegible] Abal 2300. v20

USADAS Y NUEVAS VARIAS escribir de todas marcas vendemos cantidades, sinfa y mesas, hacemos composturas Emporio American, Maipú 271, U. T. 1125 Av. v19

COMPRAS VARIAS

A COMPRO dentaduras postizas, usadas, 0.50 cada diente, Corrientes 1545. v30

ALAMO O SAUCE, SE COMPRA, Caseros 2772. v21

A COMPRO dentaduras usadas. 0.50 cada diente, B. de Irigoyen 996. v32

ALAMBRE COBRE, para bobinas, forrado o desnudo, comp. Rincón 60. v20

ACERO EN BARRAS COMPRO PARA elásticos 3|8x8 1|2" o aproximado Asiento, Tacuarí 1752.

ARCORTA—COMPRO BOTELLAJES, sueltos, U. T. 3137 Lib. [illegible] bien. Victoria 951. v20

COMPRO correa de 4 a 6 pulgadas, Rivadavia 4368. v21

COMPRANSE PIELES de nutria en lotes grandes, San Martín 87, escrit. 413.

COMPRO red para pesca, atracada, nueva o usada, Oro 2880.

COMPRO hasta 200 tambores hierro, litros 400, Martín, Cangallo 1528.

CARPA PARA ARMAR, DESARMAR, preferible piso y baranda madera diámetro 16-20 metros, compro P. Colón 869.

LATAS, cajones kerosene, nafta, vacíos, compro, retiro de est. Villarroel 1043. v20

PLOMO VIEJO COMPRO, CASTELLI 50.

PASTOR Bachman, tablas de navegación, compro, esc. Enrique R., Bolívar 775.

RIELES DECAUVILLE de 12 kilos, se compran. Ofertas, C. Correo 1619. v20

VIDRIOS ROTOS, compramos cualquier cantidad, a los mejores precios, B. Mitre 544, 1er. piso. v25

EXTRAVIOS Y HALLAZGOS

ANTEOJO extraviado, Avda. de Mayo y Santiago del Estero, se dará gratificación entregándolos Victoria 1366. v20

GRATIFICARE AL QUE ENTREGUE perro de caza, blanco y chocolate, W. Villafañe 19. v20

LIBRETA de depósitos a Caja de Ahorros del Banco Español y Río de la Plata, libro 9, folio 75, a nombre de Esther Lina se ha extraviado, se ruega devolverla al mismo Banco. v20

LIBRETA DE CAJA DE AHORROS DEL Banco Español del Río de la Plata a nombre de Emilio Alvar z Trashorras, se ha extraviado, se ruega devolverla al mismo Banco. v21

PERRA POLICIA, se perdió, gratificación 50 pesos a la persona que la entregue Cosa 2927.

PERRO DE POLICIA, QUE RESPONDE al nombre "Razzi", se ha extraviado en el Puerto. El que lo devuelva a bordo del buque motor "San Francisco", en el dique No. 1, será gratificado.

SE ha perdido un anteojo en un taxímetro volviendo de las carreras. Ofrezco buena gratificación. Jockey Club, portería.

SE HA EXTRAVIADO un perrito maltés blanco, con manchas crema en las orejas, buena gratificación a quien lo devuelva a Suipacha 548, 4o. piso, dep. 11. v20

SE HA EXTRAVIADO el día 30 junio un perro de caza pelo gris con manchas marrones que obedece al nombre de Nel. Será gratificado con 100 pesos la persona que lo entregue a Sáenz Peña 1066. v20

VENTAS VARIAS

ARAÑAS ELECTRICAS TENGO 80 DIFErentes, vdo. urgente, Av. Mayo 1036. v20

ARAÑAS PARA LUZ ELECTRICA, gran surtido de ocasión, Victoria 981. v20

ALAMBRE de cobre viejo, se vende Rivadavia 5695.

A 20 $ sobretodos liquidamos en buen uso, 25 de Mayo 370. v21

A ELECTRICISTAS, tomacorrientes a 15 centavos, Lavalle 420. v20

A electricista, materiales de 1a., vendo barato, Moreno 2099. v24

ALAMBRE TEJIDO, para corral de cerdos, se vende, Lima 1658.

ARPILLERA CASI NUEVA, EN RETAzos de 3 a 6 mt., vendo barato; Bmé. Mitre 3214.

A BINAGHI y Cía. REMATARAN hoy a las 2 p. m. alambres, postes, varillas, etc., Lima 1563, Plaza Constitución. Véase aviso remate.

BASCULAS de 1000 k. a 1500 k. y balanzas de platos, Pueyrredón 358. v30

BALANZA 600 k., casi nueva vendo, Flores, Ramón Falcón 274.

BOLSAS PARA CEREALES Y PARA juntar, stock permanente, S. Wellish, Sarmiento 310. v23

CUELLOS TRES V. V. V., QUINIENTOS, vendo a 0.55 c. u., Rivadavia 1416.

CAJA REGISTRADORA Nal., casi nueva, vdo. barato, Victoria 2345. v21

CAMBIO Decauville casi nuevo, vendo barato, Uruguay 1176. v2

CHAPAS nuevas negras, de 1 1|2, 2 y 3 líneas de grueso, vendo, Herrera 414. v20

COMPAÑIA ARGENTINA DE LIBROS — Compra toda clase de libro usados a domicilio, pagando el máximo, Cerrito 667.

CAÑOS BRONCE CUADRADOS, 1|2 CAña, etc., cada medida, en venta, Serrano 574. v29

CORREA 1 PULG. DE ANCHO, 30 ME-tros de largo triple, vendo Triunvirato 216. v30

CAJAS REGISTRADORAS NATIONAL de ocasión vende La Maquinista, San Martín 343, frente "La Nación", teléfono 4237, Av. Taller especial en composturas.

CARNE especial de potrillo tipo ternera, vaquillona y vaca, a 0.10, 0.15, 0.20 0.25 el kilo y tasajo, vendo por mayor y menor, Sarmiento 40, U. 56 0, Mitre. v22

CARBURO CASADLENSE EN TODOS los tamaños de proc. suiza Sopresa a Boitnel hermanos, Alsina 724. v23

CAJAS Registradoras National, cortadoras de fiambres holandesas, como nuevas, vendo a mitad de su valor, Maya y Cía., San Martín 140. Catálogo ilustrado gratis. v31

ESTUFAS ELECTRICAS y a kerosene de [illegible] castro [illegible] 981. v20

E[illegible] NDRA modelo [illegible] se vende barata, Triunvirato [illegible]

E[illegible] señora sin uso, con [illegible] último modelo se [illegible]

E[illegible] MEDIDA VENDO [illegible] 3214.

E[illegible] dos garantidos [illegible] $ [illegible], Rivadavia [illegible] v24

HIERRO [illegible] HERRADURAS, vendo [illegible] 24. v22

HACEMOS [illegible] para cereales, lienzos y [illegible] Belgrano 290. v21

H[illegible] RAS VENDO de 6 1|2 por 51 y 65 de largo [illegible]

LAMPARAS [illegible] MENTO a 0.55 centavos. v20

LABRADOR [illegible] VENDO UNA CHATA [illegible]

L[illegible] económicas y baratas, Boedo 650. v21

M[illegible] señora, hombre, señora y [illegible] Mitre 1123. v28

M[illegible] a quemar, [illegible]

M[illegible] de taller de [illegible] 2464, dto. 7. v29

O[illegible] BAILE SE VENDE Gurruchaga 556

O[illegible] DEN varios [illegible] 200 a 400 k [illegible]

P[illegible] TAS de [illegible] [illegible] matras de [illegible] Provinciales, B. M. [illegible] v22

P[illegible] gris y rojas, [illegible] bolitas de cristal, [illegible] juguetes, bandolones escarapelas, [illegible] "Pidan catálogo" [illegible] v1|1

PELOTAS [illegible] las, gris y rojas, 2 1|4 [illegible] neto, bolitas de cristal, trompos mad[illegible] de juguetes, bandolones para escarapelas, [illegible] etc. Pidan catálogo, Callao 410 [illegible] Méndez. v4|1

QU[illegible] muy buena calidad, [illegible] Cabildo 158, de 1 a 4 [illegible]

R[illegible] "[illegible]ARD", composturas [illegible] E. T. Phillips. v24

SE VENDEN [illegible] TANQUES 300 L. CASI nuevos a [illegible] San Juan 2011. v21

SE VENDEN [illegible] nas económicas, muy baratas [illegible] Juan 2346.

SE VENDE [illegible] mesas, 2 bancos y una [illegible] tratar Carbajal 3[illegible]

SE VENDE MONTURA NUEVA, flamante [illegible] y un par de patines [illegible] Flores.

SE VENDE [illegible] SIERRA CIRCULAR [illegible] kilos y herramientas varias, poco [illegible] Mansilla 3048

SE VENDE [illegible] TOSTADOR SIROCCO, otro chico, molinos Krupp y otros enseres de tostación de café, verlos Humberto 2[illegible]8, tratar Venezuela 1771. v21

VENTAS VARIAS

TUBOS DE COBRE SE VENDEN, Rivadavia 5695.

TUBOS DE BRONCE SE VENDEN, Rivadavia 5695.

TUBOS BRONCE Y COBRE SIN COSTUra, nuevos, todo diam. entre 1|4" y 2 1|4"; cualquier espesor; largos hasta 2 m, siempre en venta. Serrano 574. v29

VENDO 500 KGR. DE ACERO, retazos planchuela, Cochabamba 3875.

VENDO hilo coser bolsas, y cera amarilla, 6.000 ks., Paraná 247. v20

VENDO 5000 m. vía decauville, buen uso, completa, Pueyrredón 418. v21

VENDO MONTURA INGLESA COMPLEta y estufa eléctrica, Chenaut 1838, Belgrano.

VENDO vino tinto Reserva puesto en estación Palermo, tratar precio y muestras Avellaneda 3377, C. T. 47, Flores. v22

VENDO particular medias seda, camisetas lana (casa particular) San Carlos, núm. 3836. v23

VENDO LOTE EUCALIPTOS 2.500 GLObulos y rostrato de 1.50 a 2 metros de altura, verlos y tratar San Eduardo 3749, Floresta.

VENDO VINO TINTO, RESERVA ESpecial en botellas solicitar precio y muestra, Avellaneda 3377, Flores, C. T. 47 Flores. v21

MAQUINARIAS Y ARTICULOS RURALES

AFILADORAS de sierras de cinta vendo, J. Rampi, Av. La Plata 857. v21

AFILADORAS de cinta se venden, se afilan, sierras sin fin y soldan y circulares, P. Moric, Rincón 1179. v20

ALTERNADA, motores 1|2, 2, 3, 5, 7 1|2 HP., trasmisiones, etc., vdo. barato, Belgrano 1745.

ALTERNADA y C. MOTORES ELECtricos hay cantidades, balancines, bomba, dínamo, polea, correa resistencia, ocasión; Chile 1992, U. T. 6023, Lib. v27

BALANCINES a fuerza motriz, se venden, Constitución 2717.

BOLSAS AVENA 5.000, MAIZ 2.000 Y sal 1.000, vendo baratas; Uspallata 2873. v21

COMPRO MOTORES DE C|C Y C|A desde 1|8 hasta 2 H. P. B. Mitre 2128|30. v20

CALDERA vertical tubular, 8 HP., vendo, Arenales 2540. v21

COMPRO MAQ. tej. medias, rectilínea y circular, pago bien. Goya 6. v21

CALDERAS ALTA PRESION, entrega inmediata vdo. 1 Babcock 70 P., 2 tipo locomotoras 30 HP., 2 Galloway 70 y 140 HP., 3 Marinas 50 y 180 HP., tubos p. caldera 4" Exterior, Estela, Brasil 1677. v21

DESFIBRADORA de cilindros p. lino y caranday, Von Tipping, Cerrito 21.

DESNATADORA ALFA LAVAL, como nueva, 100 lt. p. h. vendo Boedo 650.

DESTRONCADORA PARA arrancar troncos de árboles, gruesos, se necesita, Marcucci, Chacabuco 78

GUINCHE pescante a vapor Priestman fijo, con o sin baldes, vendo de ocasión, Balcarce 366.

LAMINADORA FRANCESA DE 13 C. SE vende, Pte. Sarmiento 4042, Landa. v20

MOTORCITOS pequeños de 1 10 y 1 1|4 H. P., cont. y alt. liquido, Belgrano 3793.

MAQUINA de [illegible] velocidad, de ocasión, vendo Cochabamba 3875.

MOLINO a viento con torre y tanque 5000 litros compro. Moreno 1112. v21

MEZCLADORA para constructores en perfecto estado, vendo, Boedo 650.

MOTORCITO 1|1 altr. listo para bomba semisurg, compro, Cangallo 1123.

MOTOR 5 H. P. NUEVO, C. A. VENDO 370 pesos, Santiago del Estero 1441.

MOTOR eléctrico, de 115 HP., 500 volts, vendo, Herrera 414. v20

MAQUINAS de tejer medias vendo, Entre Ríos 878. v20

MOTORES eléctricos, vapor, nafta, maquinarias, mercaderías, etc., compra y vende "La Mecánica", Herrera 414. v21

MAQUINAS PARA cortar hierro "Wengarton" a polea, vendo barato, P. Unidas 555.

MOLINOS A VIENTO, doble engranajes, se aceita una vez al año, vdo., Rivadavia 3043.

MAQUINA ALEMANA DE 3 CILINDROS para doblar chapas hasta 1|2" de 2.55 metros de largo, sin uso, se vende barato. Cochabamba 2012. v21

MOTORES, calderas, máquinas industriales, bombas p. alimentación, calderas y p. pozos, material decauville, perforadoras para pozos vendo, Balcarce 36. v21

NECESITO tres grupos, motor y dínamos o bien tres "Blustem", de 220 ó 440 a 65 volts, 30 amperes. Drake Film, Lavalle 1059, de 5 a 6 p. m.

PRENSA DE MOSAICOS, hormas y moldes, liquidamos, Castro Barros 1668.

SE VENDE MAQUINA PAULINA, CANning 340. v21

SE vende una máq. picadora de tabaco, "alemana", un secador Dejsa, una prensa y dos aparatos para afilar cuchillas, Humberto 1o. No. 1356. v20

TALLER MECANICO, REMATA DOMINgo; vea remates M. Hoeffner.

TIJERA punzonadora, Universal, C. O., vendo, Pringles 338. v20

TORNO MECANICO, NECESITO, Calle Cochabamba 3800. v20

TORNO DE 1.50 DE PUNTA Y MOTOR alternada de 1|2 H. P., vendo, Gurruchaga 470. v20

TORNITO de precisión para relojero, con plato Universal y accesorios, se vende en $ 200, Mansilla 3141. v20

VENDO motor locomóvil Clayton 10 HP. y sierra sin fin de 90, Camargo 1657. v20

ZAPATERO, máquina cortar suela cilindro, planchar suela, un hacer viras, de hacer hendidos, desvirar tacos, desvirar lisas, lijar tacos, raspar plantas y deformar, cortar boca tapas, lizar enfranque y cambrar tacos, vendo, Cochabamba 3397. v21

MATERIALES DE CONSTRUCCION

A 5 $ COLUMNAS, PUERTAS, ventanas, barato, Tortejada, Pueyrredón 623. v24

A 36 $ EL MILLAR vendo baldosas, coloradas, nuevas, tipo Marsella, P. de [illegible] 2580. v22

A LIQUIDAR TABLAS, PUERTAS, ventanas, portones, urgente, San Juan No. 3041. v21

A $ 4.20 chapa 6 pies, nueva, extranjera, a 4.90; 8 a 5.60; 9 a 6.30 y 10 a $ 7, Pueyrredón 413. U. T. 2726 Mitre. v21

ANTES DE COMPRAR puertas y ventanas, pidan catálogo a J. A. Iriarte e hijos M. de Oca 1526, se remite gr. v12

A 41 CENTAVOS EL METRO LINEAL, machimbre 1x3 tea, nuevo, Charcas 2940. v21

A $ 3.40 CHAPAS canaleta inglesas de 6', de 7' $ 4, de 8' $ 4.60, de 9' pesos 5.30, y de 10' $ 6, Charcas 2940. v21

A $ 1.35 EL METRO LINEAL 3x6, PAraná nuevo, 3x3, $ 0.70 y 1x3 $ 0.22, Charcas 2940. v21

A 0.25 CENTAVOS EL METRO LINEAL machimbre Paraná, 1x3, nuevo, 1ra. 1|2 por c. 0.26 1|2, Charcas 2940. v21

A [illegible]ORTOSA Hnos., PIDA EL CATALOgo de puertas y ventanas, de cedro, tres tablas que de pino, Charcas 2940. v21

CHAPAS CINC USADAS VENDO, Belgrano 1367, obra. v21

CEMENTO PORTLAND, APROBADO Y San Martín, se vende, Iturrat, 841 Pozos. v23

CHAPAS CANALETA, 6, 7, 8, 9, 10 pies, [illegible] Guandacol 4930 altura Mármol. v21

CHAPAS nuevas, gruesas de 6 pies, a $ 4. [illegible] a 4.70, 8 a 5.40, 9 a 6.10 y 10 a 6.80, H. Irigoyen 1544 y Rivadavia 2633.

CEDRO SECO a $ [illegible] y 0.30 y 0.34 el pie. Tirantes surtidos baratos, Boedo [illegible] v22

CEDRO CHILENO DE INMEJORABLE calidad completamente seco, de 2x10, 1 y 1|2x10 y 1x10, a 0.33 centavos pie cuadrado, Charcas 3940. v21

CINCO MIL CHAPAS cinc, 1er uso, gran [illegible] tea, machimbres, tablas, tablones, puertas, ventanas, cabriadas, caballetes, [illegible] vendo barato, Moreno 2851. v21

CHAPAS cta. a 30 $ 100 k. puertas, ventanas, tirantes tea 2x3, 3x3, 3x6, tablones [illegible] blanco seco para fabricantes [illegible] gran lote de hierro en varillas, [illegible] a precios de remate, por liquidar [illegible] Ada Sáenz 1044. Tranvía 47 y [illegible] no olvidar, urgente.

FIERRO DEL PAIS en tablas y patas [illegible] para mesas, 2 centavos pie, [illegible] 841. v23

GALPONES, TINGLADOS, RANCHOS [illegible] para armar, verlos [illegible] 44 y Rivadavia 2653.

LA CASA MEJOR SURTIDA y que más barato vende materiales, Pavón 1460, tenemos disponibles grandes existencias en chapas [illegible] buen uso, tirantes machimbres, tablas, [illegible] puertas, ventanas, cabriadas de [illegible] y madera, hierro T, redondo y [illegible] alambre tejido, postes, etc. v21

MADERAS
Roble [illegible] América	$ 0.55
Pino [illegible]	0.25
Cedro Paraguay	0.25
Cedro [illegible]	0.27
[illegible]	0.40
[illegible] 20.	v21

PUERTA CALLE ESPECIAL CASI nueva, se vende, E. Unidos 3805.

RIELES POR CANTIDADES, SE VENden, Rivadavia 5695

RIELES F. C. y HIERRO T, barato, vendo Garmendia 4865, Paternal. v1|1

ROBLE N. A. LISO Y FLOREADO SE vende, Iturrat; Pozos 841. v23

RIELES F. C. y tranvía, toda medida, [illegible] Pueyrredón 418. v21

RIELES de tranvía hasta 8m20 de largo, [illegible] Balcarce, 365.

RIELES RIELES, RIELES se venden Rivadavia 5695.

RIELES PARA CONSTRUCCION se venden Rivadavia 5695.

RIELES especiales para construcción, vendo barato, Rivadavia 3126. v21

RIELES tipo Ferrocarril, de 25 kilómetros, nuevos, con eclisas y bulones, vendo a kilómetros. Herrera 414. v21

MATERIALES DE CONSTRUCCION

SE EVNDEN CHAPAS 1er. uso, de 7, 8 y 10 pies, Lima 1668.

SE VENDE galpón de 7x5 mts., cinc nuevo y tirantes ídem, en pie, Rivadavia núm. 7441. v20

SE VENDE UN LOTE DE PUERTAS DE negocio, vidrieras y ventanas usadas. Verlas y tratar de 8 a 11 a. m. Venezuela 4068. v21

TABLONES, tirantes, vías Decauville, puertas, ventanas nuevas y usadas, barato, Córdoba 3647. v21

TIRANTES nuevos de 3x6 a $ 1.35, 3x3 a 0.70, 2x3 a 0.48 y 1x3 a 0.23, B. de Irigoyen 1544 y Rivadavia 2631.

TABLONES, tirantes m|d y tea, rieles, caballetes cinc, tejas, baldosas, puertas, ventanas y columnas usadas, Córdoba 3815, esquina Medrano. v22

TIRANTES tea 3x6 y varios espesores, machimbre 1x3 spruce, varias medidas, como nuevo y artículos rurales liquido, Boedo 680.

UN LOTE piedras de vereda se compra, calle Liniers 635.

VENDO 4 puertas de escritorio, cedro, cristales biselados, contramarcos de cajón; casi nuevas, de 1 a 3, Salta 728. v21

VENDO DOBLE T DE 8 AL 26, TEA como nuevo, 3x6, 3x4, 3x3, 2x3, 1x3, chapas cinc lisas, rejas, mármoles, puertas y ventanas; Rosario 228. v20

ESPECIFICOS

EN LA SUCURSAL OESTE DE "LA PRENSA", calle Rivadavia 5261 (Caballito), se reciben avisos para publicar en este diario, en iguales condiciones de tarifa que en la casa central. perm.

Jarabe Pectoral "GRIECO", CURA RAPIdamente la tos, resfríos, catarros y bronquitis, por rebeldes que sean. Frasco $ 1.80. Farm. Romano, B. Mitre 1999. v29

COMPRA Y VENTA DE AUTOMOVILES y ACCESORIOS

AUTOMOVIL VENDO, BUICK E ISSOtta Fraschini, Alsina 2530. v20

AUTO CAMION Y FURGONES, Puhard Levasor, 3000 $, Alsina 2530. v20

AUTO LAUDALET ESCAT, con taxi, se vende; Deán Funes 455. v20

AUTO DE DION BOUTON VENDO ocasión; verlo Tucuarí 1924. v21

AUTO HUDSON CASI NUEVO DOBLE faeton, vendo barato, Callao 461. v20

AUTO FORD doble faetón casi nuevo vendo, Castro Barros 1050.

AUTOS Studebaker, barato, 25 HP., Corrientes 4555.

AUTOS, OCASION, GARANTIDOS, todas marcas, vdo., Roger y Cía., Victoria 1550

AUTO RENAULT 14-20 H. P., para familia, se vende, Córdoba 1840.

AUTO BENZ, buen estado, vendo, mejor oferta, Colonia 155, de 1 a 4. v21

AUTO FRANCES, buena máquina, se vende, Rojas 627, verlo de 11 a 1.

AUTO IMPERIA 14x18, CON patente se vende con facilidades, Rivadavia 4364.

AUTO LEON BOLLEE limousine, particular, de lujo, se vende, véase Anchorena 1450, sin corredores. v21

AUTO VENOT DEGUINGAND en perf. condiciones y a toda prueba, vendo, Callao 2049.

AUTOMOVILES: ANTES DE COMPRAR visiten la gran exposición, B. Mitre 1146. v21

AUTOMOVIL EUROPEO FLAMANTE garantido a toda prueba, listo p. trabajar, con taxímetro, vendo barato. Paraguay número 1030. v20

AUTO RENAULT 11|15 HP., uso particular, carrocería landaulet, doble vidrio, nuevo flamante, verlo y tratar Cabildo 1877, Belgrano. v21

AUTO F. N., LUJOSO 15-20 HP., MAteriales en acero, tanques y accesorios en bronce, recientemente ajustado, amplia dirección, suave manejo como para ser dirigido por su propietario, tratar A. J. Livingston, San Martín 201. Precio 3.500. v21

BARATO: volturetto apropiada, para corredor, Rivera 1774. v21

CHASSIS ESPECIAL PARA CHATA O motor sólo, vendo, Córdoba 1337.

CARROCERIA doble vidrio y un Ford, se vende, Cabildo 2348

CHASSIS PANHARD A CADENA, 15|20, compro, B. Mitre 1146. v22

CARROCERIAS PARA AUTOMOVILES, se venden; Charcas 2549. v23

CARROCERIA DOBLE faetón Ford, nueva vdo., Rivadavia 5166. v21

CHASIS Ford, trocha 1.60, cualquier estado, Monti, Santa Fe 2602.

CARROCERIAS LANDAULET, doble vidrio vendo barato; Valentín Gómez No 2749. v20

CARROCERIAS LIMOUSINE, desmontables vendo 500 $, construyo; Valentín Gómez 2749. v20

DAIMLER LANDAULET, regio, 4 c., 30 HP., s. vidrios, liq., Rivadavia 1551.

DOBLE faetón, Fiat, V. d. Platz espléndido, casi nuevo, se vende: Juramento 2361. v20

EUROPEO, automóvil tipo taxímetro, 15 x20 HP., carrocería landaulet, cuatro vidrios, liquido $ 2.700, tratar directamente con el dueño. Paraguay 609, p. 3. v20

FORD DE HUELLA, SE VENDE CASI nuevo, Diag. 80, N.o 847, La Plata. v20

FORD doble faeton en perf. estado, se vende, $ 1.550 c|l, Juncal 2041. v20

FORD DOBLE faeton y volturette, ciudad y campo, liq., Rivadavia 1551. v21

FORD d faeton y SEDAN vendo con mejoras, Roger y Cía. Victoria 1550.

FORD D FAETON EN PERFECTO ESTado de funcionamiento vendo, B. Mitre 1146. v21

FORD, espléndido landaulet, ruedas alambre, con accesorios, liquido, Rivadavia 1551

FORD NUEVO RECIEN sacado de la fábrica se vende, hoy solamente, Méjico 2149.

FAROS V. Ray. Stewart para colocar sobre parabrisas de automóviles, vendo a $ 25 c|u. A. S. Pierce, 141 Talcahuano. v21

FIAT y Panhard, con lujosas carrocerías, motores garantidos, se venden o se alquilan, Paraguay 1122. v21

HISPANO-SUIZO 15|20 HP., tipo Alfonso XIII, particular, vendo, urgente, pesos 5000, Güemes 3544

OVERLAND, ULTIMO MODELO, 5 asientos, casi nuevo, completamente equipado, con magneto Bosch y 7 cubiertas, vendo, 45 N.o 933, La Plata. v21

POR AUSENTARSE PARA Europa véndese Studebaker siete asientos cuatro cilindros. Verlo a Falucho 1148. Tratar Antonio Cosulich, 25 de Mayo 267. v24

RENAULT lujoso limousine, 18-24 HP., vendo $ 11.600, Callao 1348. v21

RENAULT REGIO D. FAETON, TRES meses d. uso, capota milord, ocasión vendo, B. Mitre 1146. v21

REGIO cadetolet, especial matrimonio joven, arranque y luz eléctricos, liq., Rivadavia 1551.

SE VENDE DOBLE FAETON FORD, Maipú 44. v20

STUDEBAKER DOBLE FAETON, 4 CIlindros, huella 160, 7 asientos, en perfecto estado, vdo., ocas., B. Mitre 1146. v22

SE VENDE UN AUTOMOVIL A TODA prueba propio para campo. Verlo Tucumán 1618. v21

STUDEBAKER, d. faeton, con media limousine, 4 cilindros, 7 asientos, en perfecto estado, vendo, ocas., B. Mitre 1146. v22

SE VENDE regio auto Mercedes para campo 40 H. P., verlo de 10 a. m. a 2 p. m. Laguna 144. v21

VENDO CARROCERIA landaulet enchapada, San Eduardo 1361.

VOITURETTE muy económica, a prueba, patente, vendo barato, Rivadavia 10321.

VOITURETTE STUDEBAKER, VENDO, Rivadavia 4469. v20

VENDO varios repuestos Clement Bayard y varias marcas, Castro Barros 1050.

VENTA HERRAMIENTAS, CARROCErías, banco, autos, Independencia 4044.

VENDO AUTO SPRINGUEL, Cerviño número 4634, de 6 a 12 m. v21

CHAUFFEURS PEDIDOS Y OFRECIDOS

ACADEMIA ITALIANA DE Chauffeurs, aprendizaje en Ford y varias marcas, europeas, aprendizaje completo 40 $, lecciones sueltas 1 $, Güemes 3544. v24

ACADEMIA FRANCESA de chauffeurs, aprendizaje completo con tres coches franceses de diferentes cambios, lecciones de día y de noche, coche especial para rendir examen, Rivadavia 4079.

CHAUFFEUR SE OFRECE sin pretensiones, Gallo 1470. v20

CHAUFFEUR mecánico para Ford se ofrece soltero, 40 años, Patagones 1749.

CHAUFFEUR mecánico, bien recomendado, se ofrece, Alsina 678, U. T. 3043, Avenida. v21

CHAUFFEUR se ofrece para particular o comercio, por carta o personalmente, a M. M. Pino 2889. v21

CHAUFFEUR se ofrece práctico y de confianza, con recomendaciones, para particular o comercio, Cerrito 1068, P. M. v20

CHAUFFEUR se ofrece, buenas recomendaciones de familias distinguidas, Teodoro García 2379, Belgrano. v20

CHAUFFEUR ofrécese, con 12 años de práctica, buena presencia y joven, señor Itube, Humberto 1 2359. v20

CHAUFFEUR se ofrece ciudad o campo, conoce cualquier marca, a M. C., Victoria 38.2. v20

CHAUFFEUR competente, en sus obligaciones, con libreta y certificados, se ofrece, S. D., Maipú 994. v20

CHAUFFEUR herrero, mecánico, cualquier trabajo, se ofrece, inmejorables recomendaciones, Murguiondo 1774.

CHAUFFEUR soltero, sin pretensiones, se ofrece, para familia, 25 de Mayo 42, 1er. piso. v22

CHAUFFEUR se ofrece, casa particular, sin pretensiones, diríjase Miró 1515, carta o personalmente a B. I. v22

CHAUFFEUR japonés para Ford sin libreta y mucamo valet para ir a pueblo cercano se ofrece muy bien recomendado. Por carta a T. Y., Bartolomé Mitre 2120. v21

CHAUFFEUR para estancia para auto Isola, italiano o argentino, se necesita, Junín 1648.

CHAUFFEUR mecánico aviador, con herramientas, ofrécese, bien recomendado p. familias, S. José 788, dep. 2, C. Carrera. v22

CHAUFFEUR de 23 años, se ofrece con certificado, cualquier marca, conoce bien el Ford, por carta o personalmente a Sánchez, Sánchez 937.

CHAUFFEUR joven, con libreta, práctico en cualquier marca y Ford, se ofrece, ciudad o campaña, sin pretensiones; Medina 667, Floresta. v21

SE OFRECE chauffeur con buenas recomendaciones, S. del Estero 794. v20

SE OFRECE chauffeur de buena presencia y con recomend., Paraguay 2325. v20

SE OFRECE chauffeur joven, buena presencia, sin pretensiones, Rivadavia número 3177. v20

SE OFRECE chauffeur con 2 años de práctica, sin pretensiones, maneja Ford D. E. R., Cochabamba 2046. v21

SE OFRECE chauffeur práctico en coches europeos, Ford y Hudson, para particular, carga o taxímetro, es matrimonio solo, tratar Melo 1956. v21

VENTA DE PAJAROS, PERROS Y AVES DE CORRAL

CANARIOS para canto y cría, vendo, San Juan 3871, dep. 3. v32

CANARIOS rizados y alemanes, bonito canto, vendo cualquier precio; Belgrano 2268.

CACHORROS COLLY, PUROS SE VENden, con cuello blanco, están con los padres; para ver calle Olavarría 564, Quilmes. v20

ESCUELA PERROS POLICIA, vende casal Colly y perros policía, muy lindos, Cabildo 3682.

LEGHORN y Patos Ind. Runner se venden. En exposición, Cabildo 549. v22

LA GRAN CANARIA vendo aves de exp., faisanes, palomas, perros Pomerania, un mono africano grande, canarios belgas y hamburgueses muy cantores, animales y pájaros de todas clases, B. Irigoyen 350.

MALTERITOS miniatura y fortoriet, vendo, Moreno 736.

PERRO DE CAZA, bien enseñado, vendo barato, Guayra 2563, Belgrano. v21

PERRO DE CAZA, enseñado, se vende, de 8 a 11, Berutí 3551. v20

PERRO DE CAZA, AMAESTRADO, VENdo a prueba; Florida 635.

PERROS POLICIA, FOX TERRIER, San Bernardo, etc., tenemos en venta particular en nuestra casa B. Mitre 553.—José M. de Yrlondo y Cía. v20

VENDO perro de caza bien amaestrado, se da a prueba; Hernandarias 910. v21

VENDO CANARIOS BELGAS, TIPO exposición, Esparza 69, altura Rivadavia 3300. v20

VENDO UN PERRO CACHORRO NEgro, corpulento, especial para estancia, Formosa 110.

ANIMALES Y RODADOS

AZCUENAGA 726, 400 CARRUAJES Y guarnic. todas clases, cualq. precio. v25

AMANSADORA CON GUARNICION se vende, Lavalle 2468. v31

AMERICANA, LLANTAS DE GOMA, guarnición y caballo, junto o separado, vendo Boedo 650.

AMERICANAS, breaks, sulkys, charrets y guarniciones venden Entre Ríos número 1035. v29

AYACUCHO 771, grandes ocasiones, americanas, breaks, faeton, dogcarts, chatitas, charrets, sulkys y guarniciones. v24

BICICLETA PEUGEOT, muy buena, se vende, por ausencia, Chile 838.

BICICLETAS 7 SE VENDEN POR 10 que dan, Solis 865.

BREACK CHICO p. 1 caballo, nuevo, vendo baratísimo, Rivadavia 7079. v20

BICICLETA USADA, SE VENDE, Tucumán 1700. v20

BICICLETA BUENA VENDO, VENEZUEla 2164, dto. 7. v20

CHATITA de reparto compro, cerrada o con toldo, Libertad 1013. v20

CHATITAS para campo, charrets, sulkys y guarn., liquido, Ayacucho 774. v21

CALLE BELGRANO 1682, SE VENDE un milord particular. v21

CHARRET de reparto, con caballo, vendo, de 1 a 6 p. m., Salcedo 2784. v20

CHARRET REPARTO con caballo, [illegible] silla, vdo. barato; Gaona 2333.

CARRO con o sin caballo, y guarniciones, se vende, Charcas 3600. v21

CHATAS playa, yunta tordillo, carro changador vdo., Pedro Goyena 776

COUPE DE DOS ASIENTOS, en muy buen estado se vende [illegible]

GRAN STOCK DE SULKYS, VAGONETA y breacks especiales para campaña, charret, dogcart, tonneau, milores, coupés, chatas, carros diversos, guarniciones, americanas de 2, 6 y 9 asientos en venta particular, a precios de ocasión, nuevos y usados. Cangallo 2551. v20

LINDA chatita abierta, para reparto almacén, vendo 350 $. Rivadavia 7.29

LIQUIDO chatita reparto y caballo, 1 carro, caballo y guarniciones. Rivera 1774. v21

MULO se vende, tira en yunta, $ 170. Rivadavia 7229

MOTOCICLETA HENDERSON, 4 CILINdros con sidecar, en buen uso vendo, Venezuela 1792

MAQUINAS varias, una bicicleta, un doble faetón Ford, desarmado, se liquidan, Mansilla 3141. v20

POTROS, YEGUAS, CABALLOS, carros, chatas, guarniciones, lonas, etc., rematáremos el domingo 22 en Brasil 3124, Grippo y Bolón. v22

SE vende una chatita armada; verla todo el día, Añasco 810.

SE VENDEN una chata y dos carros de reparto, Díaz Vélez 3569. v21

SE VENDE UN FURGON de reparto, y caballo, Cuba 2312.

SE VENDEN dos faetones nuevos, guarniciones de yunta y solo, primer orden, Lezica 4164. v2

URGENTE VENDO AMERICANA, guarnición poco uso, con caballo pedigree y patente. Almagro 831.

VENDO CARRO Y CABALLO de verdulero para verlo de 1 a 3. Chile 484. v20

VENDO breack ocasión 9 asientos, guarniciones y patente. Donato Alvarez 975, tratar al 1007. v21

VENDO PADRILLO Ackney, alazán puro de pedigree, de acción, Lorenzo, de 8 a 11 y de 1 a 6, B. Mitre 1556. v21

VENDO O LIQUIDO chata-tanque para trasporte petróleo, Deán Funes 33, Avellaneda, U. T. 436, Barracas. v2

VENDO CARRO de quintero, en muy buen estado, carga 3000 kilos, y una yegua nueva, muy buena, tratar Rincón 1468. v20

AVISOS VARIOS

ANTIGUA CASA BIANCO, LAMINACION y trefilación de metales, se mudó a la [illegible] 264. v24

APRENDA BOX, JIU-JITSU, CULTURA física. Enseñanza y desarrollo muscular en 5 meses. Lecciones a todas horas, Duchamps, Prof. del Círculo de la Prensa, sala de ejercicios, Paraná 155. v26

CHICA de 2 a 4 años, desea adoptar/ señora, dirigirse por carta, Avenida de Mayo 676, señora de Mansilla. v21

COLISEO, CON REBAJA, se vende palco balcón bien situado, turno B., U. T 291, Avenida. v21

PARA FINES COMERCIALES E INDUStriales necesitamos datos sobre yacimientos de minerales en la Argentina, como hierro, mirgusio metales de todas clases, arena silícea, carbón, etc., sean explotados o no. Rogamos a los interesados mandarnos muestras, análisis e información completa a Cochabamba núm. 3675, Buenos Aires. v17|1

RIFA DEL AUTOMOVIL FORD, por la sociedad "Fratellanza Artigiana" efectuada en el Parque Japonés, salió premiado el núm. 772. Para retirarlo, vence el 24 junio. v20

SE VENDE EL ABONO a las matinées del Colón de dos cazuelas inmejorables, Nos. 58 y 60, 2a. fila de frente. Ocurrir calle Corrientes 3362, de 12 a 3 p. m. v21

TELEFONO UNION, TRANSFEREN[cia] acepto, pago bien, Sarmiento 1810, Navarrete.

TEATRO COLON Palco balcón bien situado se vende hasta 12 funciones alternadas del turno par. Dirigirse Sarmiento 385, escrit. 22, de 5 a 7. U. T. 6085 Av.

ALQUILER de CASAS y DEPARTAMENTOS

ALQ. COMODA, CASA 6 HAB. Y demás dep., Guayanas 5.25, ver 3 a 6 p. m.

ALQUILASE CASA, SAN LUIS 301. v21

ALQUILASE CASA DE 9 PIEZAS, PAraguay 2026. Verla de 9 a 11 y de 3 a 4

ALQ. 60 $. dep. casa, 2 piez., jardín, Argerich 2880, a 3 c. est. V. del Parque

ALQUILANSE CASAS, DEPARTAMENtos, piezas, visite Esmeralda 91.

ALQUILASE casa por intermedio de The American Co., C. Pellegrini 179, esc. 3

ALQ. CASA, 5 PIEZAS, SALA, 2 C. subt., Don Cristóbal 1360.

ALQUILO CASA ALTOS CON TODAS comod. deseables, Triunvirato 1367. v20

ALQUILASE CASA ZABALA 2450, verla todo el día. v21

ALQUILASE casa cómoda, amplia, Av. Mitre 2460, Avellan., jardín, etc. v22

ALQUILASE CASA LAPRIDA 1336, 8 p. Tratar Maipú 69. v20

ALQUILASE CASA BELGRANO 859, 6 piezas, tratar Maipú 69. v20

ALQUILASE CASA BULNES 1770, 4 PIEzas. Tratar Maipú 69. v20

ALQUILASE RIVADAVIA 2081, elegante casa de 6 hermosas piezas con parquet, tres de servicio y todo confort. v21

ALQUILER de CASAS y DEPARTAMENTO

ALQUILASE casa baja, Martín García 480, esq. Bolívar. v21

ALQ. DPTO. a la calle, 4 p. baño inst. y dependencias, Estados Unidos 2006. v21

ALQUILASE CASA DE CINCO piezas, baño y 2 de servicio, E. Unidos 1589. v21

ALQUILASE en Floresta, casa 3 piezas, $ 65, 1 cuadra tranvía, White 182 v20

ALQUILASE CASA MODERNA, HALL, 8 hab., baño inst., confort, 220 $, Guardia 2534. v20

ALQUILASE UN PISO 4 DEPT., AZOTEA y toda comodidad, en casa chiche, 160 $, Cochabamba 230. v20

ALQUILA casa quinta, 4 habitaciones, con comodidades, tranvías 89, 84, 9?, Neuquen 2371, Flores. v20

ALQUILO por $ 280 lujosa casa de bajos 8 habitaciones principales y dependencias. Salguero 286. v20

A UNA CUADRA Callao, petit hotel, 8 dorm., ascensor, garage, Ayacucho 1814, de 10 a 12, alquilo. v22

ALQUILO casa 3 habitaciones, Dávila 802, a 1 cuadra de Curapaligue, Flores. Tratar Ituzaingó 800. v21

APARTAMENTO moderno, para matrimonio o estudiante, se alquila, Viamonte 2354, precio 68 pesos con la luz. v22

ALQUILASE CASA de 8 PIEZAS y dependencias, recién pintada y empapelada, en 280 pesos. Juncal 2980. Tratar Uruguay 1076. v21

ALQUILASE CASA BAJA SIN ALTOS, Venezuela 1461, 9 piezas, 2 cuartos de baño, abierta de 2 a 4 p. m. Tratar: calle Maipú 69. v20

ALQUILASE EN BELGRANO CASA de familia muy bien amueblada, compuesta de 7 habitaciones confortables, una de servicio y demás dependencias; verla de 3 a 5 p. m., Vidal 2156.

ALQUILASE A CUADRA DE CABILDO, Echeverría 2491, amplia casa con jardín al frente, once hab., 4 piecitas, cuarto de baño, gran terreno y dep. Tratar, administración de Propiedades del Banco Francés del Río de la Plata, Reconquista 187. v20

BUSCA CASA, deptos., piezas, visite "La Unica", Emp. de Alq. C. Pellegrini 622

BUSCA CASA? EN EL ACTO TENDRA cuanto hay desocupado en cualquier radio. Cía. Franco Inglesa, Suipacha 131.

BUSCA VD. CASA? EN EL acto tendrá todo cuanto hay desocupado en cualquier radio, visitando "Your House", Corrientes 441 (frente al correo central).

BALLESTER, se alquila casa, 3 piezas luz eléctrica, galería al frente, estación 2 cuadras, Capdevila 260 (adoq.) 50 $. tratar Lavalle 477, B. A.

BELGRANO, casas y terrenos, baratísimos se venden, oportunidades que deben aprovecharse, más datos ver remates de Publio Massini y Cía. v21

BUSCA CASA? EN EL ACTO TENDRA cuanto hay desocupado en cualquier radio, visitando "Your Home", Victoria 575. Esta casa no tiene sucursales. v30

CASA con inquilinos se alquila, 10 piezas. Verla y tratar Belgrano 2521.

CASA magnífica para familia o estudio abogado Rivadavia 1425.

CASA de altos, 4 piezas grandes, Perú 1576, en 200 pesos, alquilo. v21

CASA BAJA, 5 PIEZAS, otro servicio, baño, etc. alquilo, Andes 442.

CASITA SE ALQUILA, 3 PIEZAS, CALLE Constitución 1711.

CASA ALTOS, 6 HABIT., SALA, comed., escrit. y dep., M. de Oca 329.

CASA MODERNA alq., hall, 5 piezas, servicio, baño, $ 220, Uhl e 924.

CASA SE ALQUILA AVDA. LA PLATA ...63 v21

CASA ALQUILO 135 $, 4 dorm. pieza servicio, baño, tratar Las Heras 3431.

CASA SE ALQ., Rivera Indarte 298; grandes comodidades y jardín. Tratar Triunvirato 699 v20

CHALET EN BELGRANO alquilo con muebles, calefacción, jardín, verla de 2 a 4, Pino 2255. v21

CASA LUJOSA y cómoda se alquila; verla de 9 a 12 y de 2 a 5. Pueyrredón número 1758

CASA BAJA, comodidades, confort, dos patios, fondo y gallinero, sótano, diez habitaciones incluso servicio, se alquila, de 10 a 11 1|2 y de 1 a 3, Moreno 2471.

CASITA PARA SOLTERO o matrimonio, fantásticamente instalada por Maple, se alquila la casa y vende moblaje, Alsina número 1747, de 3 a 5.

CASA moderna, todo confort, compuesta de 4 piezas y demás dependencias, se alquila en 140 $; calle Virasoro 2335, entre Charcas y Güemes, a 3 cuadras Jardín Botánico; tratar Tucumán 983. v21

DEPART. moderno, a la calle, de lujo, 8 piezas, 340 $, San Juan 2472. v20

DEPARTAMENTO moderno, 3 piezas y dependencias, alq., Güemes 2056. v20

DPTO. 2 pzas, con luz deseo alquilar, ofertas Sra. de Pérez, Campichuelo 442.

DEPARTAMENTO se alquila, Sarmiento número 1258.

DEPARTAMENTOS chicos en Lavalle 736 y grandes en Lavalle 1362 se alquilan. v30

DEPARTAMENTO CHICHE, SE ALQ., 6 hab., 2 de servicio, baño instalado y demás comodid. mod. Corrientes 1985. v20

DEPTO. DOS PIEZAS y demás comodidad, se alquila, casa de familia, Río de Janeiro 1273.

DEPTO. FLAMANTE, PISO 3o., SIN ascensor, 3 p. grandes, 2 chicas, con ventanas a la calle, vestíbulo de servicio, cocina, baño instalado, eléct., patio, 130 $. R. Janeiro 1742, 1 c. Córdoba y Gazcón. v20

EN FLORES, SE ALQUILA CASA CÓMODA, 6 habitaciones y demás comodidades; Provincias Unidas 2424. Llaves Rivadavia 7019. v20

LUJOSA casa con 3 espaciosas habitaciones, con balcones a las calles Moreno y Bolívar, 3 ídem internas, 2 baños, toilet, hall, gran patio cubierto y otro descubierto, departamento de servicio con baño, etc., etc. Se alquila, Moreno 508, dirigirse al portero. v20

QUINTA EN SAN ISIDRO, se alquila, a 3 cuadras de la est. del F. C. C. 48 mil varas, con población, alfalfa, plantío, etc., tratar Corrientes 542.

RAMOS MEJIA, SE ALQUILA UNA CASA-quinta, con toda clase de comodidades, por año, tratar Libertad 1258. v21

SE ALQUILA casa alta con comodidades moderna, Soler 4187. v21

SE ALQUILA CASA PRIMER PISO, verla de 10 a 2; Belgrano 3209. v28

SE ALQUILA CASA MODERNA CON 10 habitaciones. Azcuénaga 745. v21

SE ALQ. casa chiche, comod., Mariano Acosta 387, 80 $. v30

SE ALQUILA en 150 $ espléndida casa, mucho terreno esquina, gas, luz elect., y cloacas, Republiquetas 2711. v21

SE ALQUILA una casa de altos moderna con todas las comodidades, abierta de 10 a 12 a. m., calle Gorriti 4199. v21

SE ALQUILA PETIT hotel, con garage, casi esquina plaza Libertad, calle Paraguay 1255. v22

SE alquila una casita 2 piezas con sus comodidades ... No. 1977. Para tratar en la misma, Flores ...

SE ALQUILA CASA CHICHE BAJA, 4 piezas, cuarto de baño completo y todas demás comodidades, Salguero 1212. Verla de 1 a 5 p. m. v21

TENGO para alquilar casa baja, bien amueblada para matrimonio o personas mayores cinco piezas y demás comodidades, nueve cuadras de la A. de Mayo, tratar por correspondencia, casilla correo 881. v21

ALQUILER DE LOCALES Y ESCRITORIOS

ALQUILASE local para escritorio o depósito 65 $, Belgrano 977, al fondo v23

ALQUILO local 300 v. c., depósito o industria, Garay 249. v21

ALQUILO UN GALPON, RINCON 937.

ALQUILO 100 $. UN AMPLIO LOCAL calle Bulnes N.o 1730. v22

ALQUILO NEGOCIO, BOLIVAR 1119, llaves Bolívar 1105. v21

ALQUILO ESQUINA con sótano, calle Zuviría 799, Caballito.

ALQUILASE un gran sótano, nuevo y moderno, entrada aparte, México 992. v20

ALQUILASE casa para almacén, restaurant o cualq. neg. o fábrica, buena posición, Cabildo 3747, verla 1 a 4 p. m. v20

ALQUILASE LINDA ESQUINA, armazones para almacén, comodidad para familia, $ 75, Medina esq. Areco, llaves al lado. Tratar Montevideo 86. v20

ALQUILASE EN BELGRANO CASA DE negocio y 7 piezas, gas, luz eléctrica y aguas corrientes en 130 $. Llaves a la puerta 97 y 88. Verla Avilés 5183, dueño Victoria 1682. v24

ALQUILASE LOCAL, PROPIO PARA INdustria, casa mayorista, talleres, dep., etc. Comp. de salón, sótano, depósito doble frente que el salón, gal. y un galpón contiguo. Verlo de 8 a 5 Bmé. Mitre 2271 v21

BELGRANO: ALQUILASE negocio con comodidad, 65 $, paraje central, empedrado y tranvía, Conesa 299.

CASA SE ALQUILA, negocio y familia, Triunvirato 4221|23, V. Urquiza. v21

ESCRITORIOS: grandes piezas alquilanse en Victoria 724, piso 1o. v20

ESQUINA negocio, armazón y 3 ps. flia., Palermo, alq., Bdo. Irigoyen 1152.

ESCRITORIOS, PIEZAS GRANDES CON luz 25 y 30 $ alquilo, Sarmiento 1320 v21

ESQUINA centro Belgrano, sobre Cabildo, alquilo para almacén u otro negocio, tratar de 1 a 5 Lavalle 1545.

GALPON se alquila para depósito, o industria, Alsina 1342.

GALPON 15x15 y terreno grande, alquilo $ 100, Maza 2071. v21

GALPON 10x7, SE ALQUILA, PESOS 40, Alberti 1754. v21

INDUSTRIALES - Fábrica instalada para ensayos, se alq., por día. Vendo motor, 25 de Mayo ... sastre. v23

LOCAL grande alq., 2 vidrieras, 3 piezas, patio, $ 200, Callao 914.

LOCALES 3 con comodidad para familia y casa grande y linda, Donato Álvarez 156, 164, 180, 192, barrio comercial. v23

LOCAL, gran vidriera, alq. 160 $, Bolívar 391.

LOCAL con instalación de salón de lustrar, lotería, cigarr., alq. Sarmiento 818

LOCAL CON COMOD., para familia, nuevo alq. 90 $, Jujuy 1750. v20

LOCAL AMPLIO, gran sótano, galpón y fondo, alq. San José 1744. v20

LOCAL BARATO para todo negocio frente a gran mercado, se alquila, con comodidad para familia, Hernandarias 1532.

LOCAL AMPLIO PARA INDUSTRIA O depósito, se alquila, 3 pisos y un entrepiso, ascensor, 1500 metros cuadrados, sobre el Once. Venezuela 3173. v20

SE ALQUILA un salón interior para cualquier industria, Rivadavia 1861.

SE ALQUILA UN GALPON PARA DEpósito; Garay 3435.

SE ALQUILA LOCAL PARA negocio con pieza contigua, 110 $, Medrano 13...

SE ALQUILA GALPON cerrado, $ 35 Belgrano 3365. v21

SE ALQUILA LOCAL, Talcahuano 1018, llaves al lado. v20

SE ALQUILA LOCAL, con sótano, $ 250 dos cuadras subterráneo, Rosario 11. v20

SE ALQUILA sala de negocio y tres piezas y demás comodidades, Doblas 463, tratar Castro Barros 1180. v21

SE ALQUILA SALA y antesala, para escritorio o a matrimonio sin hijos, casa sin altos y tranquila, Sáenz Peña 640. v22

SE ALQUILA casa y corralón, 3 piezas pesebres 14 caballos, tratar Santa María 650|52, Barracas. v20

SE ALQUILA ESQUINA PARA ALMAcén, instalaciones y comodidades para familia; Piedras 1796. v21

SE ALQUILA EN VILLA DEL PARQUE terreno de 15 mil varas, tiene casa, caballeriza, galpón y agua corriente, verlo Finogasta 3910. v21

SE ALQUILA FRENTE A LA PLAZA principal de la ciudad de Lincoln un salón de 24 metros de frente a la avenida 26, con tres puertas y tres grandes vidrieras a la plaza, por 62 metros de fondo a la calle 21, con cuatro puertas y dos vidrieras de las mismas dimensiones. Tiene el cal en todas sus partes el ancho uniforme de once metros y además tres piezas interiores y demás servicios, con corralón y galpón, sótano y aljibe revocado. Fué ocupada por la casa de comercio de ramos generales de R. Colombo e hijos y últimamente por el cinematógrafo y bar San Martín. Para tratar, con su dueño, Manuel Mercado, en Buenos Aires, Bogotá 2602 o en Lincoln a su representante. v21

HOTELES Y CASAS DE PENSION

A VICTORIA 788, pensión y lindas piezas para familias, Regina Pensión. v20

AL HOTEL PENSION PARA FAMILIAS con todo confort, precios módicos, Cerrito 34. v30

A LA PENSION PERU, piezas para caballeros, 65 y 70 $, baño caliente, Perú 674. v21

HOTEL COMERCIAL RIVADAVIA 1110. Especial para familias y pasajeros, por día o mes, precios módicos. v20

HOTEL UNION, Esmeralda 384 Se alquilan lindas salas y piezas amuebladas con todas comodidades, baño caliente, etc. v23

LAMAS pensión 40 $, con cama, 65 y 70, teléf., baño cali. etc. Suipacha 383. v20

PENSION "DEFENSA", pieza, sala amueblad., pensión pasaj., familias, Defensa 553.

PENSION verdadera española, salas y piezas regias, Tno., La Riojana, C. Pellegrini 348. v22

CASAS, LOCALES Y PIEZAS BUSCADAS

ALQUILAR deseo 3 piezas juntas a familia, radio Billinghurst y S. Luis. Tratar Chacabuco 127. v21

ALTA GRACIA, se desea casa amueblada de cuatro dormitorios y demás comodidades. López, Defensa 1111.

BUEN dormitorio, sin muebles y con pensión, se desea alquilar en Flores, casa fina, distinguida para dos señoras, buenas referencias. Dirigirse por carta, Falsón N. 2180 a M. N.

DEPARTAMENTO de 3 a 4 piezas con muebles se desea alquilar; San Martín ..., 10, de 2 a 5 p. m.

DESEO ALQUILAR CASA CHICA, para matrimonio, radio Medrano a Caballito, escribir a B. V.; Urquiza 292. v21

DOS JOVENES NECESITAN PIEZA Y pensión, únicos inquilinos, radio Callao, Medrano, hasta 2 cuadras Rivadavia, escribir a N. R., Pasco 66, dep. 5.

DESEO alquilar local para despacho pan, con piezas; entre Pozos y P. Colón, Victoria y Caseros. Escribir M. F. E. Mitre 320, Talleres F. C. S. v21

DOS ESTUDIANTES desean alquilar dos piezas amuebladas con pensión en familia, 8 cuadras facultad de medicina, como máximum, por carta a E. F. C., Tucumán 2134.

DORMITORIO, TOILET Y CUARTO DE baño, bien amueblados se necesita, barrio céntrico, único inquilino (para matrimonio). Dirigirse J. L. R. Poste Restante, Correo Central. v20

DOS HERMANOS extranjeros y empleados buscan alquilar buena sala o pieza grande sin muebles en casa de todo confort en pueblo del Norte, cerca de la estación, se dan referencias. C. D., Corrientes 1469. v20

EN CASA que haya teléfono deseo pieza amueblada con o sin pensión, cartas a E. Iturriz, R. Peña 567. v20

EN CASA DE FAMILIA HONORABLE desean pieza y pensión dos señoritas distinguidas, se dan y se piden referencias, dirigirse por carta a N. N., Av. Mayo 575.

GALPON amplio de material, con comodidades y entrada para carros, apto para taller y garage, necesita, radio central, ofertas con mayores detalles, a E. Ocampo 735.

JOVEN RESPETABLE y sin exigencias desea en familia de igual condición, habitación confortable amueblada con pensión, trato familiar, E. C. Tres Esquinas 1871, depart. 7. v21

LOCAL PARA DEPOSITO, 10x20 O MAS grande, con entrada para auto, necesito, escribir Pratt y Cía., San Martín 217, con detalles. v20

MATRIMONIO busca departamento o casa chica o 3 piezas, etc., cerca subterráneo. Esc. Zapiola 854.

MATRIMONIO solo desea sala sin muebles, con pensión en casa de familia, se dan y exigen referencias, radio Defensa y Belgrano, por carta, Belgrano 290.

MATRIMONIO DESEA 2 HABITACIONES amuebladas a la calle, baño con... y buena pensión, cerca subterráneo, único inquilino, referencias mutuas, por carta a J. P. C., Cochabamba 1759. v21

MATRIMONIO y señorita distinguidos, desean dos piezas y pens., casa flia. igual condición con todas comodidades, ... radio S. Fe, Alsina, Callao, Pueyrredón. Dirigirse cart. únic. Rivadavia 913. v20

NECESITO casa de 5 piezas y comodidades, escribir dando detalles y precio a F. A., Escribano 17. v20

NIETO para personas mayores casa confortable con muebles, barrio Norte, cartas a M. L., Av. Mayo 1377. v23

PIEZA amueb. muy independiente, busco, escribir con precio a Casilla Correo 1061. v20

PIEZA COMODA busca joven, cualquier radio menos centro. Poste restante, A. L. v21

PERON, SANTA FE 5300 empl. solo necesit. ant. 22 ctc., pieza sola indepte., en fam. tranq., comodidades pago adelant. hasta 20 $, carta López, Cuba 2327.

SEÑORA desea pieza higiénica, radio central, de 15 a 20 pesos, ofertas a Bordadora, Rivadavia 827, primer piso. v20

SE DESEA ALQUILAR UNA O DOS piezas a la calle con baño contiguo, amueblado regio, poste restante, José Hay. v20

SALA espaciosa bien amueblada con todo confort, con buena pensión, para matrimonio sin hijos, ofertas a E. G., Bmé. Mitre 1618. v20

SEÑORITA EMPLEADA DESEA PIEZA sin muebles y pensión buena en casa moderna, no más de 10 cuadras plaza Mayo. Escribir C. O. S. del Estero 244 v2.

SE DESEA ALQUILAR casa grande en el radio comprendido de Pichincha a San José y de San Juan a Caseros. Dirigirse por carta al señor V. Vaccaro, Progreso 2416

Señorita SERIA DESEA ALQUILAR EN Lomas casita chica, aire y sol o en familia distinguida, dos p. d. comodidades, por carta N. N., Casa Negrete, Puente Alsina, Buenos Aires. v20

SE DESEA alquilar departamento, con calefacción, de 4 ó 5 piezas, o casita moderna si puede ser, que haya azotea, en sitio céntrico, escribir Maipú 28, escritorio núm. 3.

SALA GRANDE con mucha luz que mire al Norte, pisos altos, comprendido entre Lavalle, Arenales, C. Pellegrini, Callao, para estudio dibujante. Si tiene pieza chica, cocina y baño. Escribir Talcahuano 727, B. Alió. v21

ALQUILER DE PIEZAS SIN MUEBLES

ALQ. piecita al frente, con luz, a hombre solo, Triunvirato 1111. v20

ALQUILO SALA GRANDE, Arenales 1494, único inquilino. v21

ALQUILO pieza 27 $, luz, matrimonio, ... 928.

ALQUILO PIEZA a caballeros y señoras solas, Santiago del Estero 638. v21

ALQUILASE pieza, cocina indep. a matrimonio solo, Agrelo 3251. v20

ALQUILO pieza caballero, Avda. Mayo 1375, 2.o piso. v21

ALBERTI 228, ALQUILO PIEZA A SEÑORA o señorita sola, sin muebles. v21

ALQUILO pieza para hombre solo, Suipacha 546, d.p. 24, 2.o piso. v21

ALQUILASE pieza a señora o señorita sola, Corrientes 2145, Dpto. 5. v20

ALQUILASE comedor y pieza juntas, Esmeralda 660. v20

ALQUILO sala vista Av. Mayo, ricos muebles, barata, B. de Irigoyen 63. v21

ALQ. linda piecita, luz eléct., a señora o señorita sola, Rioja 1930, dep. 3.

ALQ. LINDA HABITACION A PERSONAS serias: Rivadavia 1166.

ALQUILO PIECITA, a hombre solo, con luz, 15 pesos, French 2552.

ALQUILO PIEZA, 33 $, matr. ... piecita 15 $, referencias Lima 112... v21

ALQUILO GRAN SALA DE AL..., calle Tucumán 966.

ALQUILO una pieza a hombre solo, Colombres 1867.

ALQUILASE SALA familia ..., Av. de Mayo 686, 4o., ascensor.

ALQUILASE AMPLIA SALA a matrimonio o personas mayores, Cevallos 121.

A 20 $ ALQUILASE piecita sin muebles a hombre solo, Sarmiento ...

A MATRIMONIO, PIEZA INTERIOR casa de familia, Libertad 443, ...

ALQUILO 2 P. A MAESTRAS o PERsonas mayores; Convención ...

ALQUILO SALITA, balcón, jardín, persona distinguida. Ramón Falcón ... v21

A MATRIMONIO honorable, sin hijos se alquilan 2 piezas juntas; Chacabuco 1246.

ALQUILASE AMPLIA SALA a personas mayores, único inquilino, no hay ...; Juncal 2282. v20

ALQUILASE sala y 3 piezas y gran comedor, casa con mucho sol y ventilada, Cevallos 1052, tratar Cevallos 1084. v20

ALQUILO pieza, luz, baño instalado, comod., sin cocina, casa matrimonio, Esmeralda 663, 2.o piso, letra I.

COMEDOR grande a personas mayores, alq., Rivadavia 3170.

COMEDOR Y PIEZA ALQUILO, ... Jose 1083. v20

EN CASA de flia., se alquila pieza hombre solo, Salta 537. v22

LINDA habitación alquilo, baño, ... personas mayores, Yatay 469, dep. 1. v28

PIEZA CON LUZ eléctrica y 2 ventanas, alquilo, 20 $, Rivadavia 3511.

PIEZA grande, ..., alq. señor s. 35 $, matrimonio 40 $ c. flia. Ecuador 735

PIEZA AMPLIA ALQUILO 35 $ Corrientes 1473.

PIEZAS ESPACIOSAS ALQUILANSE A cortas familias, Saavedra 8..6. v30

PIEZA SE ALQUILA A MATRIMONIO O personas mayores, se piden buenas referencias, con toda comodidad, Cochabamba 4002. v21

SALITA SE ALQUILA; SAN JOSE 1033.

SE ALQUILA SALA a personas mayores, Cevallos 947.

SE alquila una pieza para hombre solo, calle Zapiola 47 v21

SE ALQUILA sala para matrimonio solo, comodidades, Canning 170.

SE ALQUILA PIEZA A PERSONAS MAyores; México 1245. v21

SEÑORITA española formal, desea compañera de pieza, Charcas 1024

SE alq. dos piezas, coci., independ. a personas mayores, Corrientes 4276 v20

SE ALQUILA pieza, Rivadavia 2944, llamar al Dto. 4. v20

SE alquila una pieza a hombres solos, Venezuela 574. v29

SALA SIN COCINA, SE ALQUILA a mayores, C. Pellegrini 738. v20

SALITA, para hombre solo, único inquilino, alquilase, Deán Funes 1870. v20

SE ALQUILA un comedor y dormitorio, sin chicos, Arenales 2365.

SE ALQUILA una antesala en Palermo a matrimonio o señor solo, Alvarez 2235. v21

SE ALQUILAN dos piezas, sin cocina $ 40, a matrimonio o madre e hija, gente decente, único inquilino, Colombres ...

SE ALQUILA SALA PARA personas mayores, con todas comodidades; Camargo 660.

SE ALQUILA UN COMEDOR Y 2 PIEzas a personas mayores, únicos inquilinos. Progreso 1739. v20

SE ALQUILA sala a persona sola, única inquilina en casa de corta familia. Soler 4058, tratar después de las 10 a. m. v21

SE ALQUILAN 2 BUENAS PIEZAS A matrimonio sin hijos o madre e hija, referencias mutuas, tranvías 24 y Puerto a la puerta, Rivadavia 330, Piñeyro. v20

SE ALQUILA una sala espléndida a matrimonio solo y cocina independiente, luz y demás servicios, se exigen y se dan referencias, Riglos 758. v20

SE ALQUILAN 3 HAB. INDEPENDIENtes, en casa de familia comedor, 2 dormitorios, baño, cocina, gas, electricidad, otras comodidades, único inquilino, Independencia 2141, de 10 a 4 p. m. verla. v20

HABITACIONES AMUEBLADAS CON O SIN PENSION

ALQUILO pieza amueblada, Av. de Mayo 1057, piso 3o., núm. 5. v21

ALQUILASE SALITA con muebles, a caballero solo, casa flia. Bolívar 545. v27

ALQUILO EN EL ONCE, pieza y piecita con m., y pensión, Rivadavia 3069. v20

ALQUILASE SALITA CON O SIN muebles, Rivadavia 2073. v20

ALQUILASE salita bien amueblada para señor solo, Ayacucho 121. v21

ALQ. SALA AMUEBLADA, hombre solo, Talcahuano 438, 3o. piso. v20

ALQ. sala pensión corta fam. distinguida, 2 c. sub. Bacacay 2060, Flores. v20

ALQUILO SALA bien amueblada, a caballero formal, Lavalle 1431. v20

AV. MAYO 847, 4o. piso, pieza y pensión para 2, todo confort familia. v20

ALQUILASE sala amueblada y pensión, confort, Victoria 2148, 2.o piso. v22

ALQUILANSE salas bien amuebladas con pensión Av. de Mayo 891.

ALQ. SALAS AMUEBL. C. PENSION, baño c. y teléf., Cangallo 1053, p. 1o.

ALQUILASE PIEZA CON MUEBLES, Lavalle 1059.

ALQUILO SALA amueblada, pensión francesa, teléfono, Rivadavia 1416.

ALQUILASE pieza amueblada, a hombre solo, casa familia, Bolívar 1572, p. 2o

ALQUILANSE 2 salas y antesalas amueb. con pensión, baños, Sarmiento 525.

ALQUILASE SALA CON PENSION, teléf. baño, Tucumán 1110. v21

ALQUILO pieza, sala amuebl., pensión casa familia, Defensa 553.

ALQUILO UNA hermosa sala amueblada, con buena pensión, Córdoba 1766.

ALQUILASE pieza a hombre solo y pensión, Salta 696.

ALQUILO pieza amueblada a caballero, Cangallo 1252, p. 3.o, dep. 19. v22

ALQUILO pieza con muebles a caballeros, casa familia, Bolívar 266, hay teléf.

ALQUILASE habitación con muebles, con o sin pensión, E. Ríos 1344 v22

ALQ. sala amueblada c. pens., a matrimonio o cab. E. Ríos 51..., 3er. p. asc.

ALQ. com. o pieza c. pens. a matr. o 2 cab. dist., b. cal. c. fam. Rivadavia 3619.

ALQUILO PIEZA, amueblada con pensión, Moreno 1326.

ALQUILASE linda pieza amueblada a caballero o matrimonio, México 1.334. v20

ALQUILA PARA MATRIMONIO o personas seria sala amueblada con buena pensión familiar, Avenida de Mayo 981, 3o. p.

AMUEBLADA PIEZA GRANDE A PERsona sola o matrimonio, comodidades, Charcas 1679.

ALQUILASE sala y pieza amuebladas a matrimonio o personas formales, único inquilino, Junín 120. v21

ALQUILASE LINDA PIEZA AMUEBLAda con pensión, señor solo, familia, Pozos 126, segundo derecha. v22

ALQUILO hermosa pieza con balcón, bien amueb. y pensión ..., tiene teléf., Boulí 2485, esq. Pueyrredón.

ALQ. a caballero pieza amueblada, a la calle, con buena pensión en casa de familia, Cerrito 693.

ALQUILO a señor serio, ..., habitación amueblada, a la calle, en casa matrim. solo, ver de 10 a 2, Sarmiento 2593. v20

ALQ. A CABALLERO PIEZA AMUEblada con balcón, único inquilino, casa de familia decente, Rincón 624, 1er. piso. v20

ALQUILASE HABITACION sala amueblada todo confort, referencias Santa Fe 1426. v21

ALQUILO sala y pieza amuebl., pensión a matrimonio o caballeros, confort, Anchorena 890, 2o., derecha. v20

ALQUILANSE SALAS ... amuebladas, casa familia, ... pensión, esmerada higiene, Santa Fe ... v20

ALQ. PIECITA AMUEBLADA A caballero, entrada independiente y otra a matrimonio, no hay cocina, Alsina 3056.

ALQUILO PIEZA con o sin muebles a señora o señorita empleada muy decente, con referencias, en familia. No preguntar al portero. Cevallos 242 ..., 5. v21

ALQUILANSE salas amuebladas, con balcón a la calle, a caballero o matrimonio distinguido, excelentísima comida, baño caliente, teléfono, radio centro Norte, referencias U. T. 4529 Libertad. v20

ALQUILASE SALA, regiamente amueblada, a persona seria, ... baño caliente, casa corta familia, único inquilino, balcones calle, se dan y se piden referencias, Arenales 942, altos. v20

BUENA habitación amueblada, con o sin pens., precio mod., ... Méjico 640.

BUENA FAMILIA A PERSONAS CON ref. alq. sala o pieza con ventana, bien amueblada y excelente pensión. Casa confortable, Viamonte 2110. v21

CASA familia da pensión a 1 ó 2 personas, con pieza, Moreno 1289, 2.o. v20

CHARCAS 2376, SE ALQUILAN PIEZAS con pensión, en casa recién instalada. Todas comodidades v21

DOS PIEZAS BARATAS, PENSION ALquilo, calle Deán Funes ..., 1er. piso.

EN FAMILIA, alquilase pieza amueblada, matr. o señor solo, Ecuador 1286. v21

EN casa de flia. alquilo pieza amueblada, con pensión, comodidad para compañeros o matrimonio, Belgrano 438, 1 piso.

EN CASA de matrimonio se alquila a caballero solo 2 piezas lujosamente amuebladas, con balcón a la calle, casa moderna, Talcahuano 417, 1.er piso. v20

FAMILIA decente da ... tres caballeros, B. M...

FAMILIA decente alquila ... con pensión a señora culta ...

FAMILIA italiana da ... pensión, Esmeralda ... v20

HERMOSO dormitorio y ... a la calle, amueblados con ..., se alquilan, Corrientes 1254, dpto. ..., piso, ascensor y teléfono. v20

LINDA PIEZA amueblada a caballero solo, se alquila, Viamonte ..., Telf. baño, luz.

PIEZA AMUEB. PARA hombre solo alquilase; Rivadavia ...

PIEZA AMUEBLADA se alquila a hombre solo Andes 1216 ... v21

PIEZA con pensión ... caballero, C. Pellegrini 1137. v21

PIEZA AMUEBLADA, COCINA SOLA, alq., Alsina 1919, ...

PIECITA amueblada ... $ 35 a ... solo, Cangallo ..., piso 1 dpto. 2

PIECITA amueblada ... pensión, alquilase en 75 $, a señor; ... v21

PENSION y sala, balcón compañero, $ 50, pensión sola 35 $ ... Tucumán 413.

PIEZA AMUEBLADA, buena pensión, alquilase, matrimonio o dos caballeros, Corrientes 1947, teléfono

PIEZA amueblada, se alq. a para matrimonio o hombre solo. Pje. Uriburu ...8 (Andes). v20

PIEZAS BIEN AMUEBLADAS, TODO confort, baño, teléfono, se da pensión a pers. distinguidas, Libertad 269. v20

PIEZA sin muebles con pensión se alq. a matrimonio sin hijos o personas mayores, Rivadavia 1960.

REGIAMENTE sala y pieza ... a personas distinguidas, casa flia. Cerrito 583 primer piso.

SALA AMUEBLADA Y PIEZAS, CON pensión, Cangallo 2231 v22

SALITA AMUEBLADA ALQUILASE, Belgrano 427, 2o. piso

SE da pensión en familia italiana, Cangallo 1262, piso 1o. dpto. 2 v21

SE ALQUILA PIEZA AMUEBLADA con pensión a matrimonio. Salta 696.

SALITA AMUEBLADA, se alquila, sin pensión, a caba. Bolívar 367, 1o. 1a.

SE DA PENSION EN FAMILIA; D. POR carta Alsina 1432.

SALA Y P. INTERIOR amuebl. se alq. a señor; Arenales 3871

SALA amueblada, baño caliente, alquila a caballero o matr. Uruguay 275 v20

SE ALQUILA pieza amueblada a señor serio y decente. Cerrito 457, piso 4o. v20

SEÑORA desea compañera de pieza y alq. dos amuebladas a flia. de tres personas, Esmeralda 776.

SALAS REGIAMENTE amuebladas, CON pensión alquílanse en casa familia; Río Bamba 1085, esquina Santa Fe.

SE ALQUILA dormitorio amueblado a persona estrictamente decente, Anchorena 85. v23

SE ALQUILA una linda sala, con o sin pensión, único inquilino, Urquiza número 1621. v20

SEÑORA VIENESA, TOMA CHICO DE cualquier edad en pensión, punto sano, casa amplia, jardín, coci. a vienesa; Enrique Fernández 4570, Lanús, F. C. O. v20

SALA GRANDE, BIEN AMUEB., 2 balcones a la calle, mucho sol y aireada, casa tranquila, teléfono, se alquila, con o sin pensión, Cangallo 1606, altos.

ESCUELAS, INSTITUTOS Y ACADEMIAS

ACAD. Chacabuco 158, máquina, taquig., ortogr., cuentas, idiomas, teneduría. v23

ACADEMIA Mercantil Giannetti, fund. 1884, sólida preparación, Perú 359. v20

ACADEMIA SUPERIOR DE COMERCIO Pellegrini, Avellaneda 2106, Flores. v1jl

ARITM., ALG., GEOM., trig., etc., clases part., Ingreso Naval, Militar y años Nac., Norm. y Liceo, Independencia 2541. v20

ACADEMIA Comercial "Mercurio", Rivadavia 2475, prepara en poco tiempo tenedores de libros y da título del mismo a $ 10 al mes, director: C. Pagano. P. inscripción gratis, de 7 a. m. a 10 p. m. v22

A 10 $ MENSUALES EN LA "ACADEmia Mercantil Pagano" (incorporada para todos los cursos a la Esc. S. de Comercio de la Nación). Se dictan lecciones diarias de teneduría de libros a oro y papel, aritmética, álgebra, inglés, francés, castellano, caligrafía, etc. Nótese: que esta Academia es la única que ha llegado a expedir a sus alumnos títulos de "Perito Mercantil" y "Contador Público Nacional". Clases diurnas y nocturnas. Se reciben pupilos. Programas gratis. Director, Salvador V. Pagano, contador público nacional y autor del "Tratado Teórico-Práctico de Contabilidad y Teneduría de libros" más completo de los publicados hasta la fecha, Uruguay 228, U. T 548, Libertad. v22

BACHILLERATO nocturno, inscripción abierta, Sarmiento 865, U. 2859, L. v24

COLEGIO SARMIENTO, gran est., especial pupilos y externos, Nac. o ing., desde 4.o grado, San Juan 1643. v21

COLEGIO Sáenz Peña, gran chalet, pupilos 41 $, grados, ingreso, tend. idiomas, 16 prof., museo, bibliot. instrucción, banda de 40 pupilos. Rivadavia 7224, U. T. 1073, Flores

COLEGIO CARLOS Ma. DE ALVEAR, incorporado al Nacional, Sarmiento 865. U. T. 2859, Lib. Preparación sólida del bachillerato, pudiendo rendirse dos años en uno. Ingreso al Nacional, Naval, Militar, Comerc., Indus., E. Mec., Agr. y Veterinaria. Los exámenes regulares se rinden en el mismo colegio. Admítense pupilos y externos desde 6 años. Está instalado en el barrio más céntrico de la ciudad, con todo el confort moderno, en un edificio muy higiénico. A nada le compromete si lo visita y consulta precios. Inscripción abierta. v24

ESCUELA DE BAILE, director: D. Mastrángelo, dipl. París, Callao 157. v28

ESCUELA DE BAILE, director D. Mastrángelo, dipl. París, Callao 157. v27

ESCUELA de baile V. Darago e hijos, Callao 3..., Esc. danzas modernas v27

ESCUELA DE BAILES MODERNOS. Enseñanza garant., en 8 lecciones: Fox-Trot; One-Step, Hesitation, Boston, Tango, y Maxixe, prof. argentino, Viamonte 666. v21

ESCUELA DE TANGO Y BAILES MOderno. La más acreditada y la que más pronto y barato enseña, 2 $ hora o para may... garantía 10 $ por baile Victoria 211, U. T 7869 Lib. v25

ESCUELA DE BAILES DE SALON, Director J. C. Herrera, primer profesor argentino diplomado con un apto cuerpo de profesores. Profesor oficial del Plaza Hotel, B. Mitre ..., U. T. 5820, Lib. v21

ESCUELA DE BAILES, Callao 185, prof. Antonini, el único que tiene enseñado en clases de día y noche, 1140 alumnos y tengo a la vista nombres y domicilios; Fox Trot, One Step, Boston, Tango f Maxixe. v21

MANICURO pedicuro y masajes, enseña rápido, Academia Norteamericana, Maipú 446. v30

NAVAL Y MILITAR COLEGIO GENEral Alvear, Sarmiento 865, U. T. 2859 Libertad. Prepara ... estas dos carreras ... carácter. Admite pupilos. v24

PROFESORADO EN GENERAL

A OBREROS ... ESCRIBIR, CUENtas, ..., S. Juan 1548 v21

ARIT., TENED., TAQ., CALIG., TODO por 10 $ ..., S. Juan 1548 v3jl

A 5 $ TAQUIGRAFIA IDIOMAS, MAquina, ..., Tacuarí 677. v22

AMBOS sexos ... a máq., 3 $ mes, S. Juan 1... Academia. v21

A MATEM ... ingreso, Nac., Com., Mat., Normal, G. Paz 2224. v21

ARITMETICA, teneduría de libros, ortog., caligr., ... Rivadavia 6838. v21

ALBERT, ..., tened., arit., etc., 3 $, ... $. Diplomas. v21

A SEGURO INGRESO PARTERAS, PROF. Anchorena ... 334. v21

AÑOS y grados ... para profesor. S. de ... particulares. v21

A 6 $ MENSUAL, inglés y francés enseño, ambos ... Corrientes 3569.

A 3 $ MENSUAL, máq. de escribir y ortog., ... Corrientes 3569

A 10 $ TENEDURIA de libros y contabilidad a oro ..., arit., corresp., caligrafía, Corrientes 3569.

ARITMETICA, ALGEBRA, GEOMETRIA, trigonometría, ..., física, francés, B. Arié, Av. ... 634. v20

ARITM., A... GEOM., trig., etc., clases part., Ingreso Naval, Militar y años Nac., Norm. ... Independencia 2541 v20

A 10 $ AL MES enseño en clases diarias ... oro y papel, cont., corresp. ... y caligrafía. C. Pagano, Rivadavia ...5 v22

CONSTRUCCIONES, ... obras, inspectores, ... $ 3 mes, E. Unidos 1834 v20

CALIGRAFIA, ORTOGRAFIA, enseñanza ... 201, Margarit

CONTABILIDAD, arit., corresp., prepara ... S. del Estero 1128 v21

CALIGRAFO MARGANT, Libertad 251, Reforma ... enseña: inglesa, redonda, etc. ... ex-alumnos, disposición.

CONTABILIDAD, caligrafía, ortografía, aritmética práctica y tenedor de libros en poco tiempo lecciones particulares. Prof. Francisco ... C. Pellegrini 62 v30

CALADO, GRABADO EN METALES, VIdrio, ..., repujado, pintura, pluma ... 865, U. T. 60 L. v22

DIBUJO, PINTURA, PERSP., arquit., decorac., ..., Cangallo 1494. v23

DIBUJO pro... del natural, decoración, planos, ... renombr., Cevallos 1134. v20

DIBUJO LINEAL ENSEÑO para construcciones ... sanitarias, Belgrano 2766. v20

FRANCES ... sación, exám., 10 $ mes, Av. de Mayo 605, 3o v29

GUITARRA ... FERNANDEZ MUSICA y solfeo flamenco, Victoria 1450 v12jl

GUITARRA est. andaluz, prof. Mistrot, B. de Irigoyen 918, U. T. 3835, B. O. v20

GUITARRA profesor Juan Pacot, ..., piso, izquierda v23

INGLES CONVERSACION, EXAM. 10 $ mes, Av. de Mayo 605, 3o v29

INGLES conv., gram., exam., método fácil rápido, 10 $ mes, Victoria 615. v21

INGLES, PROF. FRANCK, enseña rápido de noche, San Juan 1543, mes 5 $ v22

INGLES, francés, esp., ... a domicilio, módicos; prof. Wittmer, Pellegrini 21 v30

ITALIANO HABLA Ud. DESDE LA primera lección, preparo exámenes, Acevedo 1369 v22

MATEMATICAS fís., quím., Nacional, Normal y Liceo de Stas., Alberti 234 v20

MAESTRA enseña los primeros grados y labores en casa de familia, S. Fe 2122

MAQUINAS ESCRIBIR 3 $ MES, se dan diplomas, Av. de Mayo 605, 3o v29

MAESTRO PREPARA ALUMNOS a bajo precio, Boedo 184. v20

MAQUINAS escribir todos los sistemas, enseño a 3 $; San Juan 2857. v20

MAESTRO prepara alumnos a domicilio, latín y francés, Luca 1658. v21

MAQUINA ESCRIBIR, B. Irigoyen 678. Aprendan sist. cientif. fácil. Máq. nuevas. Prueben gratis antes de abonar. v22

MAQS. ESCRIBIR, al dictado, permitiendo así ligereza y corregir ortografía $ 3 y 5 mes C. Leira, Libertad 251

MAQUINAS ESCRIBIR, todo sistema, $ 3. Av. de Mayo 1160, Belgrano 2896, Perú 1465 v28

PROFESOR NORMAL prepara bachiller y 6 grados, a domic., Charcas 3921 v12

PROFESOR DIPLOMADO de matemáticas, clases a domicilio, Sarmiento 2660 v21

PROFESOR prepara alumnos a domicilio, Tucumán 315. v21

PROF. DIPL. PIANO, SOLFEO, Cont. Arg., presenta a ex., Solís 673. v22

PROF.a sup. piano, violín, solf., Thibaud, $ 6 mes, dom. 10 $, Ecuador 755.

PROF. DEL NACIONAL, va a domicilio garantiza, Moreno 1484, U. T. 6486, Lib. v21

POR $ 6 enseño en 3 meses piano, violín, guitarra, mandolín, band., acordeón, flauta y solf., Sarmiento 1848. v23

PROFESOR NACIONAL PREPARA a domicilio, grados y años, precio módico, Lavalle 909, 5o. piso, U. T. 4964 Lib. v21

SE PREPARA alumnos de colegios nacionales a domicilio, Gascón 581. v21

TELEGRAFIA MORSE, oído-cinta, casa toda hora, 5 $, San Juan 2887. v20

TAQUIGR., en 3 meses, para emplearse, máquina y telegrafía, prof. J. Olivares, Sarmiento 372. v22

TAQUIGRAFIA, PINTURA, enseña breve, Leira; Libertad 251, método inmejorable.

TIQUIGR. Pitman y máquina, Bdo. de Irigoyen 678, enseñ. perfecta, fácil y breve, diur., noct., prueben gratis una semana antes de abonar. Pidan folleto. v22

VIOLIN, solfeo canto, enseñanza rápida y moderna, $ 8 m|n, Cevallos 1154. v20

PROFESIONALES PEDIDOS

CORRESPONSAL inglés, español, muy práctico, necesítase para algunas horas por semana. Por carta a J. A. Z., casilla N. 75, Bolsa de Comercio de Bs. As. v20

CONTADOR se necesita para estancia, ramo cereales, sueldo 160 $, casa y comida; se exigen referencias y garantías. Escribir Paraguay 521. v22

CORRESPONSAL francés, inglés, castellano se necesita para casa importante de esta plaza, buen sueldo, ofertas a casilla correo 527, capital. v20

DEPENDIENTE de farmacia práctico, recomendado, necesítase. V. López 1702

DEPENDIENTE farmacia, israelita, soltero, necesito, buen porvenir, pueblo provincia, carta Hernán; Cangallo 4033.

DEPENDIENTE de farmacia con mucha práctica y con buena referencia se necesita, calle Pinzón 593; tratar de 10 a 11 a. m. v30

MECANICO-DENTISTA, hábil, necesito, Talcahuano 727. v21

MAESTRA DE 6o. GRADO NECESITO, 4 p. m., Arenales 2868, dep. B. v20

PROFESORA sombreros necesito 2 h. semanales; por carta: Concordia 236. v20

PIANISTA, preciso, práct., de orquesta, trat., de 2 a 3 1|2 c. Córdoba 1869 v20

PERSONA práctica en la fabricación de chocolate se necesita, dirigirse por carta únicamente a José M. Moreno 668, L. R. S.

QUIMICO-AGRONOMO competente para cervecería y maltería, con b. práct. en los trabajos de laboratorio de casas industrias, se necesita. Dirigirse únicamente por carta a Agencia Johnson, Maipú 273. Capital, indicando nacionalidad, edad, estado, títulos y práctica. v21

SE NECESITA un flautista, para tocar al campo, Pavón 2300. v20

SEÑORITA estenógrafa-dactilógrafa para correspondencia inglés y castellano se ned., por carta Casilla de Correo 1297. v20

SEÑORITA se necesita, de 1 a 7 p. m., para el cuidado y la enseñanza de 1o. grado, de dos niños de 6 y 9 años. Tratar Rodríguez Peña 307, piso 2o. dpto. 3 v22

SE necesita un buen corresponsal con práctica en tramitaciones aduaneras, debiendo poseer correctamente el castellano y el inglés. Tratar Cangallo 474.

SE busca un contador competente para trabajos de contabilidad; dirigirse únicamente por carta a R. Brown, S. Fe 2231, indicando edad, nacionalidad etc.; inútil hacerlo si no ha sido jefe de alguna contabilidad importante.

UNIVERSIDAD NACIONAL DE BUENOS Aires. Facultad de Agronomía y Veterinaria.—De acuerdo con lo resuelto por el H. Consejo Directivo, en sesión del 28 de mayo, se llama a concurso por el término de treinta días para proveer de titulares las siguientes cátedras: Anatomía Patológica y parques y jardines y para suplente de la de Industrias Agrícolas. Los que se consideren con títulos suficientes pueden inscribirse en la secretaría de esta Facultad todos los días hábiles de 8 a. m. a 12 m. v21

VIOLONCELLISTA práctico, necesito, orquesta, Lambaré 956.

PROFESIONALES OFRECIDOS

AYUD. INGRO. MENSURAS, PARTICIONES, planos, ofrécese, J. E., Andrés Lamas 835. v28

ASUNTOS JUDICIALES, tramita "La Oficina Judicial" sin exigir anticipos, calle Talcahuano 612, escritorio 10. v21

AUXILIAR de farmacia se ofrece, ciudad o campo, dirigirse Droguería del Indio v21

CELLO competente se ofrece, para biógrafo, B. Mitre 1446 v22

CORRESPONSAL taquígrafo mecanógrafo inglés, con buen conocimiento de español y de trabajo general de la oficina, ofrécese, B. L., poste restante. v21

DIBUJOS, ARQUITECTURA, cloacas, terrenos, se hacen, B. Mitre 556, Ottasso. v23

DACTILOGRAFA TAQUIGRAFA, práctica, desea empleo, Yatay 454, Dto 2. v21

EX CONTADOR DE IMPORTANTE FAbrica y S. A. ... serio y activo, ofrécese, J. G. Talcahuano ...

EN CAMBIO DE PIEZA DOY LECCIOnes de inglés piano o violín. Cartas B. Mitre 1468 ... v21

ESTUDIANTE de ... año de ingeniería prepara materias ... Ingr. Nac., (5o. y 6o. libres) se ofrece para dictar cátedras en colegio part., Callao 289. v20

EN CAMBIO DE LECCION PIANO Y 20 $ mensuales, ... 2 ó 3 piezas en familia, Av San Martín del 1300 al 1600; Boedo 63. v20

FARMACEUTICO ... para ... mostrador, y laboratorio, se ofrece ... 171. v22

INGENIERO mecánico y geógrafo, pudiendo dar ... obras ejecutadas por él ..., desea ocuparse en fábrica o establecimiento industrial o explotación, L. S., ... v20

INGENIERO MECANICO, con 4 años de experiencia en los Estados Unidos, desea conexión con casa seria, habla francés inglés y castellano, corresponder Dho Yimca, Paseo Colón 16. v21

NECESITA una persona comp. para hacer el inventario ... que lo lleven la ... semanalmente por hora? Diríjase por carta a J. D. P., 25 de Mayo 140, es... v22

PIANISTA se ofrece ... Bartolomé Mitre 1168, 2o. piso. v23

PIANISTA para ... bailes se ofrece, 24 de ... v21

PROFESORA de piano, violín ... colegio, se ofrece, también ... a domicilio, Belgrano 437 v21

SRA. se ofrece ... ortografía, ... v20

SEÑORITA se ofrece ... a personas ..., Tucumán 1480.

SRA. DA LECCIONES ... Dutaudin, Av. de Mayo ...

SEÑORITA bachiller se ofrece, para esc. o casa de comercio, ... francés, inglés, escribe a máq., C. H. Estados Unidos 1507 v22

TENEDOR de libros recomendado, se ofrece, Sottini, Corrientes ..., 1er. p. v23

TENEDOR DE LIBROS, persona seria se ofrece, casilla correo 634 v23

TRADUCTOR público ... de Paula, S. Martín 121, U. T. 6136 Av.

TENEDOR DE LIBROS se ofrece para casa ramos generales ... campaña, por carta o personalmente a ... A. N., Suipacha 756, primer piso. v20

VIOLINISTA, solista, competente, busca trabajo de tarde para café o cinematógrafo, escribir 445 Cerrito v21

PARTERAS

A. CHIVALE, partera, prof., pens. para... con 80 $ ... v20

A. DELLA RAGIONE, partera pers., 50 $, aseguro resultado, Libertad 347. v20

A. P. Grabois, partera, recibe pens. a precios módicos; Ayacucho 417. v26

A. F. SERRA, partera, recibe pensionistas, consultas de 1 a 5, Brasil ... v21

CARMEN ... partera, J. R. de ..., pensionistas, B. Irigoyen 1106. v20

CURAS especial, pens. 40 $, partera Madrid-Bs. Aires, cons. g., Piedras 626 v2jul

DOCTORA partera, curas rápidas, precios módicos, s. chapa, Alberti 1167 v20

DOCTORA partera esp. curas, pens., recibe gratis, s. chapa, Esmeralda 928. v2julio

EX JEFE MATER., curac. ráp. sin dolor, s. chap. Andes 247, U. T. 2422 L. v20

PARTERA esp., curas sin dolor, resultado segu, pens. 30 $, San Juan 2611. v20

PARTERA recibe pensionistas, precios módicos, sin chapas, Sarandí 452. v28

PARTERA recibe pensionistas, precios módicos, Estados Unidos 936 v21

PARTERA cons., grat., pensión, U. T. 6412 J., Suipacha 772, s. chapas v20

PARTERA espec., pensionistas, curas sin dolor, casa seria, Tucumán 2026 v21

PARTERA J. D. de Bianchi, c. sin dolor, rec. pens., Charcas 3342, U. 2561, P. v1jl

PARTERA Zapurnaya, Pueyrredón 553 bien., partos, cur. ráp., pens. 40 v30

PARTERA francesa, ex jefa Maternidad París, sin chapas, Uruguay ... v26

PARTERA PASCETTO, especialista curaciones rápidas, pensión, Piedras 654 v22

PARTERA M. ONDARCUHU, consultas, curac., pens., sin chapas, Larrea 58 v21

PARTERA se pro..., cura sin dolor, resultado seguro, México 1355. v20

PARTERA especialista, embarazos, curación gar., pensión 30 $ Lima 1120. v21

PARTERA ESPECIALISTA, recibe pensionistas, curaciones rápidas, precio módico, Bdo. de Irigoyen 1386, sin chapas.

PARTERA, Especialista, partos, curaciones breves, desde 20 $, Catamarca número 596. v21

PARTERA MALERBA, prof., ex jefa mat. Turín, B. Aires, Pens. precios módicos, Paraná 947, s. chapa, U. T. 2308 Juncal v30

PARTERA MEROF, hemorragias, partos curac. pens., 40 $, Corrientes número 2940 v20

PARTERA Araus, señora sola, especialista. Atiende especialmente pensionistas que recibe en su casa, cons. de 1 a 5 p. m. U. T. 5358, Lib., Victoria 1257. v3jl

OFICIOS Y EMPRESAS UTILES PARA LAS FAMILIAS

AFINAMOS pianos por $ 3, com. barato, B. de Irigoyen 1661, U. T. 2400 B. O. v21

A COMPONER MUÑECAS y juguetes calle Estados Unidos 928. v21

ALBAÑILERIA, pintura, empapelados y blanqueos, Belgrano 1707, a Roca. v21

AFINAMOS 2 $, composturas garantidas, barato, U. T. 5337, Av., Venezuela 650.

AFINO y compongo pianos. Const. dipl. Rath, U. T. 121, Belg., F. Lacroze 2356. v11jul.

ALBAÑILERIA EN GENERAL, trabajos y refacciones, muy barato, Constitución 2948. v25

ADORNE SU CASA CON "CHIC" Y distinción, por el especialista Longobardi; Bolívar 280. v30

ALBAÑILERIA, cloacas a plazos, refacciones, planos, etc., Moreno 3322, U. T. 346 Mitre. v17julio

ADORNO casas y patios para casamientos y fiestas con lujosos materiales y precios módicos, pidan presupuestos. Empresa Boltano, Rivadavia 1915 v21

BARATISIMO, pintor, alb., papel, campo, facil., ref., garant., Giribone 237. v31

CONSTRUCCIONES, refacciones, albañilería y pinturas, facil. de pago. R. M.; Chivilcoy 212, U. T. 374, Flores. v25

ENCERO pisos, especial cera brillante, Montevideo 879, U. T. 6142, Jcal. v21

ENCERADO de pisos, limpieza de casas, abonos, México 469, U. T. 3860 Av. v21

ENCERO pisos, limpio casas, barato, Paraguay 1542, U. T. 3565, Juncal. v21

ENCERO pisos, cera especial y brillante, Lafuente 296, U. T. 804, Flores. v21

ENCERO PISOS, LIMPIO CASAS, PERsonal de confianza, San Juan 1344, U. T. 2384, B. O. v21

ENCERO PISOS, limpio casas a mitad de precio, Méndez de Andés 1062, U. T 3806, Juncal. v1j

ENCERADO A TODO GUSTO, muy brillante, no marca pisadas y limp. de casas, Lavalle 1789, U. T. 5472, Lib. v20

EMPRESA DE PINTURA Y ALBAÑILEría a pagar por mensualidades, F. Fonsa, Anchorena 1451. v27

ENCERO pisos y limpio casas, tomo abonos, a precio módico, U. T. 57 ..., Libertad. v21

ENCERO pisos a todo gusto, cera brillante, no marca pisadas, limpio casas y abonos, Lima 247, U. T. 5610, Lib. v21

ENCERO pisos, 3 manos cera, brillante, a prueba; no marca pisadas, S. Peña 652, U. T. 7190 Lib. v21

ENCERO pisos, limpio casas, abonos, colocó alf., cortinados, baratísimo, Badía, Venezuela 1070, U. T. 5927, Lib. v21

EX OFICIAL de Maple lustro y compongo muebles, pianos primer orden, E. Unidos 1545, U. T. 2738 Lib.

ENCERO y limpio su casa por la empresa La Juventud y quedará satisfecho, Cangallo 1686, U. T. 2335 Lib. V. Díaz. v21

ENCERO PISOS, coloco alfombras, limpio casas, abonos. Tomás Cardona, Belgrano 1708, U. T. 2476 Libertad. v21

ENCERO pisos, limpio casas, abonos mensuales, Independencia 2551, U. T. 2456 Libertad. v21

ENCERO PISOS, limpio casas a mitad de precio, Méndez, Andes 1062, U. T. 3806, Juncal. v4julio

ELECTRICISTA, hago instalaciones, composturas, luz, calefacción, precios módicos, Joston, Maipú 450. v21

EL VERDADERO EX OFICIAL con certificado de la casa Thompson, lustro y compongo muebles, especialidad en pianos, no confundir, por carta, Tucumán 2232. v21

EX CAPATAZ de Tarrit, lustra muebles importados, anticuarios y del país, hace dorados laqué y tapicería, U. T. 2247, Libertad, Maza 1675, Guasch. v21

ENCERO desde $ 1, piezas y parquets 3 manos de cera brillante, no marca pisadas, a toda prueba, casa muy recomendada, limpieza, abonos oficiales por día, pida precios; única casa, U. T. 184 Libertad, Venezuela 1275, García. v21

EX OFICIAL DE MAPLE, especialista, encero y lustro pisos y parquets con tres manos de cera especial, a 2 $ por pieza, es la única cera y aguarrás que no marca las pisadas (a prueba), lustro muebles y pianos, limpieza general de casas baratís., limpio alfombras a 1 $, muy recomendado, Santa Fe 2147. U. T. 4460, Juncal. v21

LUSTRADOR de muebles, competente, se ofrece, Colombres 58. v20

MUDANZAS LA BALEAR, PRECIOS módicos, proporciona casas desalquiladas, sin cobrar nada, Loria 644. v30

PINTO decoro, empapelo, seco humedad bar., Uruguay 367, U. T. 7467, Lib. v21

PINTO EMP. sin compet., trabajos albañil. Vardiero, Belgrano 3630. v20

PINTO, blanqueo y empapelo barato. Cerrito 426, U. T. 1824, (Libertad). v21

PINTO, EMPAPELO, REFACCIONO CAsas, ... y garant. Lavalle 2965. v21

PINTURAS, empapelados, blanqueos, ref. barato, Victoria 1612, Juan M.

PINTO, blanqueo, empapelo, albañilería, cualquier precio, Pichincha 1013

PINTORES empapelados, albañil y letreros, barato U. T. 2922 Lib., Tucumán 1775 v20

PINTO frentes y patios 5 $, piezas 2, empapelo ... Lavalle 1945, Rivadavia número 1711 v20

PINTO, EMPAPELO, REFACCIONO BArato, Montevideo 48, U. T. 5048, Lib. Sanz. v21

TAPICERO muebles, cortinados, etc., U. T. ..., Palermo Billinghurst 1547. v22

TAPICERO económico comp. general ref., cort., alf. C. Calvo 4284. v20

TAPICERO y lustrador de muebles y cueros, trabajan baratísimo y cortinados, Leopoldo ... 3420, U. T. 2953, M. v22

OFICIOS DIVERSOS PEDIDOS

APARADORAS de vaión, se precisan, ... v20

APARADORA ... práctica, se necesita, ... 3324

APLANCHADORA oficiala, necesito para ..., Viamonte 1088

APARADORAS oficiala y medio maquinista ..., Jujuy 1068

APRENDIZ ... de lino, se necesita, Pichincha ... v21

APRENDIZA adelantada, modista se necesita ... Saavedra 128

APRENDIZ ... adelantado, Colombres ... v21

APRENDIZAS ... necesito, primer mes $ ..., Bolívar 615 v22

APRENDIZ de imprenta, necesito calle Viamonte ...

APRENDIZA modista se necesita, Independencia ...

APRENDIZ ... se precisa, Andes 882

APRENDIZ ... para taller eléctrico ... Perú 621

ASERRADOR para sierra sin fin se necesita, Victoria 2972

ADORNADORA de camisas para hombre se necesita, Victoria 949 v21

APRENDIZAS de sombreros de señora se necesitan, ... Pellegrini 362

AYUD. ... se necesita, ... 5595

APRENDIZAS de trabajos finos o medio oficiala en Bustamante 1676 v20

APRENDIZAS y medio oficialas modistas de vestidos, General Guido 1761 v20

APRENDICES hojalateros que sepan soldar, se necesitan, Achaval 504 v21

APARADORES de cuellos, se necesitan, Cochabamba 1334 v20

APRENDIZAS y medio oficialas de mano para fábrica de corsés, se precisan, B. de Irigoyen 571. v20

A LOS CORREDORES de hoteles, encargados de viajeros del interior, obtendrán buenas comisiones, Defensa ...1. v20

AJUSTADORES mec. comp., se necesitan, Cochabamba 2055. v22

AJUSTADOR-MECANICO, buen motorista, se precisa, para autos; Junín 359. v29

AJUSTADOR buen oficial para piezas de repuesto de automóviles, se necesita. Billinghurst 24

APRENDICES se necesitan, sueldo 14 años $ 30, 15 años $ 40, 16 años $ 50, para los talleres Peuser, ocurrir San Martín 200. v21

AVICULTOR PARA NUESTRO ESTAblecimiento, se prefiere soltero. Debe haber desempeñado este puesto en la zona de la provincia de Buenos Aires y conocer bien la cría artificial, extracción, etc., Alsina 623. v20

BORDADORA o bordadora media oficiala máquina Cornelli, Ayacucho 437. v20

BORDADORA a máquina necesito, Díaz Vélez 3752. v21

BORDADORAS de monogramas para taller se precisan, E. Unidos 1217. v22

BUENAS oficialas se precisan en seguida, buen sueldo; Callao 824. v21

BORDADORAS en mostacilla para capelladas se necesitan, Muñiz 807.

BORDADORAS de máq. SINGER, necesito, Tucumán 1150. v22

BORDADORAS oficialas p. máq. Singer preciso, Río Bamba 771.

BORDADORAS sedas, oficiala o socia, necesito, cartas México 881. v21

BORDADORAS a mano, aprendizas o medio oficialas, se precisan, Córdoba 1525, altos.

BORDADORAS A MAQUINA Singer, trabajo a domicilio, preciso, recomendadas, Perú 690. v20

BAÑADORAS en bombones de chocolate y fourres, se precisan; calle Ocampo 2686 al lado de la estación tranvía Las Heras. v20

CARPINTERO de ruedas se necesita; Lavalle 551. v26

CARTONERAS oficialas y medio oficialas, preciso, San Juan 2672. v21

CARTONEROS muchachos, a la mesa y encoladores, preciso, Jujuy 125. v21

CARPINTERO muy comp. para fáb. de carros, se necesita, Caseros 1388. v21

COSTURERAS de manga se necesitan, Cevallos 351. v26

COSTURERAS para ropa militar se necesitan, Cevallos 351. v26

CARTONERAS OFICIALAS Y MEDIO oficialas se precisan, Alsina 1764. v20

CORREDORES de almacén, cafés y ferreterías, se necesitan, Senillosa 221. v20

CORTADOR SUELAS, medio oficial, necesito, Loria 149.

CARPINTEROS y lustradores, se necesitan; Laprida 1785.

COSEDOR A BLAKE, COMPETENTE, se necesita, Humberto I 879.

COSEDOR a blake competente, se necesita, Pozos 914.

CARPINTERO para autos, preciso, Valentín Gómez 2749.

CORREDOR se necesita a comisión, conozca clientela tienda; Bmé. Mitre 3575.

CARREROS se necesitan; Moreno 1651.

CARROCEROS y tapiceros, se precisan; Victoria 2691.

CARTONEROS encoladores y cosedores se precisan, Guadacol 4266. v21

CARTONEROS oficiales, 1|2 oficiales y encoladores, preciso, Humberto 657. v22

CHALEQUERA de medida y costurera, preciso, Lavalle 573.

CARPINTERO se precisa; San Juan No. 2043.

COSTURERAS en lencería fina necesito, trabajo siempre; Lavalle 1460. v21

CINCELADORES o retocadores en bronce, se necesitan, jornada 48 horas, jornal mínimo $ 6, Liniers 848. v21

COSTURERA práctica en delantales de niña y batones, se necesita, para el taller, Azcuénaga 692.

CARPINTEROS y lustradores para ataúdes, preciso, de 7 a 9 a. m., inútil después; Balcarce 217.

CORREDORES para la venta de carbón y leña a familias, pagamos buena comisión, necesitamos, Chiclana 3533. v21

CORREDORES con clientela para fábrica de juguetes, bombonerías y escarapelas se necesitan, Corrientes 2978. v21

CORREDORES relacionados con comercio minorista, pueden obtener ganancias suplementarias, Esmeralda 264, esc. 5.

CARPINTERO para estancia con herramientas, alemán o italiano se necesita, Junín 1646.

CORREDOR para plaza, competente, para importante fábrica de gorras, se precisa, calle México 868. v30

COSTURERAS muy prácticas en máquina eléctrica, se necesitan en los talleres de Gath y Chaves, México 3486. v30

COSTURERAS para taller, para ... dobladillos, y aprendizas, se necesitan, Ayacucho 437. v20

CARTONERAS oficialas, medio oficialas y aprendizas y muchacho necesito, Andes 727. v20

CARPINTERO joven se necesita, que sepa manejar sierra sin fin. Dirigirse personalmente a Lavalle 333. v20

CARPINTEROS y lustradores oficiales y medio oficiales, se necesitan, para cajones fúnebres, Cabrera 3982. v20

COSTURERAS de trabajo de niños en general, se precisan para taller higiénico y moderno, buen precio, Chacabuco número 154. v26

CAPATAZ práctico, para negocio de vinos, se necesita, inútil presentarse sin referencias de primer orden, Corrientes 1363, de 8 a 9 a. m. v20

CORREDOR muy práctico, para la venta de artículos para farmacias, se necesita, bien recomendado, para droguería, por carta a E. R., poste restante, central. v20

DEPENDIENTE para despensa, se precisa, Corrientes 3276. v20

DEPENDIENTE algo práctico de almacén se precisa, Boedo 1805. v20

DORADOR a barniz, para camas de bronce, se necesita; Sarmiento 2570. v20

DEPENDIENTE práctico de almacén, recomendado necesito, Cangallo 2601. v21

DEPENDIENTE joven para almacén se necesita, Cangallo 2800. v21

DEPENDIENTE práctico para almacén se necesita, buen sueldo, Rioja 1401. v21

DEPENDIENTE para almacén, práctico y recomendado se precisa; Paraguay 162. v21

DEPENDIENTE para almacén, práctico que entienda de cocina, se precisa, calle Moreno 2200. v20

DEPENDIENTE práctico para ropería y zapatería, se necesita, Pedro Mendoza 1099. v20

DORADORES a mano y máquina, se necesitan, sueldo de acuerdo con la nueva tarifa, ocurrir Talleres Peuser, San Martín 200. v21

DEPENDIENTE joven italiano, se precisa para almacén, a 4 horas de esta capital, se pagará buen sueldo; para tratar hoy de 10 a 12 m., Hotel Colón; Chacabuco 221

EMPLEADOS, dep., caj., cobrad., etc., coloca "La Internacional", Reconq. 589.

EMPEDRADOR se necesita, Carlos Calvo 1940

ELECTRICISTA competente en ascensores, present. a las 7.30, Sarmiento 1322.

ELECTRICISTAS medio oficiales e instalador necesito, Boedo 938.

ENCARGADO de fundición y fundidores prácticos de bronce. Sarmiento 1561.

ESTUCHERAS oficialas y medio oficialas se precisan, Tacuarí 745. v20

ESTUCHEROS oficiales y 1|2 oficiales se necesitan; Lima 335. v20

ESTUCHEROS, oficial competente para la madera de estuches chicos, se precisa; Independencia 1167.

ENCUADERNADORES de toda clase se necesitan, sueldo de acuerdo con la nueva tarifa, ocurrir a Casa Jacobo Peuser, San Martín 200. v21

EMPLEADO PARA SECRETARIO de una sociedad se necesita, muy práctico, que sepa dactilografía y taquigrafía, tenga buena letra y sepa redactar perfectamente las actas. Sueldo $ 200. Inútil presentarse sin comprobantes. Sarmiento 1676, de 9 ... a 12 m.

EMPLEADO vacante escritorio que entienda de contabilidad, escriba a máquina, mayor de 27 años, presentarse con carta escrita a mano, exije referencias amplias, sueldo 200 pesos, presentarse de 3 a 4, Victoria 1029.

ENGRAUADORES de camas y peones prácticos, se necesitan, Caseros 1090.

FESTONEADORAS, máquina Singer, 2 agujas, se necesitan, Vieytes 1381-45 v20

FESTONEADORAS máquina 2 agujas Singer, buen sueldo, Ayacucho 437. v20

FABRICA de medias necesita maquinistas para Bristón, Matheu 1169. v21

FOTOGRAFIA Aprendiz, muchacho, de buena presencia necesito, Callao 441. v20

FOTOGRAFO retocador de positivo, muy práctico y buenos informes, preciso, O'Higgins 60, Bahía Blanca. v21

FESTONEADORAS en máquina Singer, 2 agujas se necesitan en los talleres de Gath y Chaves, México 3486. v20

FOTOGRAFO joven o señorita, prácticos en retoque positivos, preciso, Callao 441. v21

FUNDIDORES de bronce, oficiales y 1|2 oficiales se necesitan. Jornada 48 hs., jornales mínimos $ 6 y 4.50. v21

GRABADORES litógrafos, se necesitan, sueldo de acuerdo con la nueva tarifa, ocurrir Casa Peuser, San Martín 200. v21

HERREROS mecánicos y fundidores, preciso, calle Gral. Bosch 286, Avellaneda. v21

HERREROS oficiales prácticos en vitrina mesas, operaciones, se precisan, Rioja 759. v21

IMPRESORES litógrafos, se necesitan sueldos de acuerdo con la nueva tarifa, ocurrir casa Peuser, San Martín 200. v21

JOYEROS buenos oficiales y medio oficiales, necesito, Rioja 712. v21

JOVEN inteligente, práctico en embalaje, expedición, con buenas referencias, se necesita, San Martín ...

OFICIOS DIVERSOS PEDIDOS

JOVEN para zapatería, se necesita, con informes, Santa Fe 2975.

JOVENCITO de 12 a 16 años para mandados de modista, preciso, presentado por los padres, Talcahuano 342, 2o., iz. v22

JOVENES activos y educados para visitar profesionales, ocurrir Esmeralda 244, ... 5.

LAVACOPAS SE NECESITA, calle Lima número 1701.

LUSTRADOR DE CALZADO, necesito, Rivadavia 6923.

LAVADOR práctico para automóvil se necesita, Provincias Unidas 1291.

LIMADORES, torneros y montadores, se necesitan, Victoria 3737. v21

LUSTRADOR muebles, se precisa, Andes 369.

LIMADORES de bronce, se necesitan, jornada 48 horas, jornal mínimo $ 4.50, Liniers 848. v21

LAVADERO a mano preciso uno que se encargue del lavado de 700 a 800 piezas de ropa, diario, cartas a Montaña, Solís 543. v20

MUCHACHO para salón de lustrar, se necesita, Santa Fe 2975.

MINERVISTA medio oficial, preciso, calle Fray Cayetano 352, Flores.

MUCHACHO práctico, para almacén, se necesita, E. Unidos 2000.

MUCHACHO para mandados y servicio de casa de modas, se precisa, B. Mitre 1427

MUCHACHO para mandados y limpieza de sastrería, necesito, Suipacha 588.

MUCHACHO lavacopas se necesita, sueldo $ 28, Santa Fe 2228. v21

MUCHACHO de 18 años para lavacopas, Garay 2310. v21

MUCHACHO lavacopas necesito, poco trabajo; Cangallo y Rosales, quiosco.

MUCHACHO ayudante chauffeur necesito; Cerrito 1154.

MUCHACHO para lechería, preciso, calle Estados Unidos 2018.

MUCHACHO para limpieza, se necesita, C. Pellegrini 678, farmacia.

MOZO para lavar botellas, necesito, calle Viamonte 1564.

MUCHACHO para mandados, necesito y aprendiza planchadora, Santa Fe 1054.

MUCHACHO medio peón, se precisa, presentarse de 10 a 11. Piedras 603.

MUCHACHO para lavacopas se precisa, Santa Fe 2564.

MUCHACHO cadete de 10 a 12 años para negocio se precisa, Cangallo 760.

MINERVISTA tipógrafo medio oficial, ofrécese, Rivadavia 781, 1o., izq. v21

MUCHACHO preciso para lechería, Tres Esquinas 1911, Barracas.

MUCHACHO de 14 años, para biógrafo, se precisa, Belgrano 3272.

MUCHACHO PARA LAVACOPAS, preciso, Venezuela 1035.

MUCHACHO para almacen algo práctico se necesita, Rioja 1401.

MUCHACHO que sepa de carpintero o lustrador, preciso, Independencia 3325.

MUCHACHO necesito para escrit., E. Ríos 487, después de 9 a. m.

MUCHACHOS lustradores de botines prácticos se necesitan, Pueyrredón 206.

MUCHACHO de 14 años para todo trabajo de pinturería, se precisa, Perú 613.

MUCHACHO para limpieza de negocio, se precisa Esmeralda 592. v21

MUCHACHO práctico para almacen con recomend. necesito, Arenales 1603. v21

MEDIO OFICIALA modista se precisa, Bartolomé Mitre 1567, dep. 4.

MINERVISTA medio oficial se necesita; Sarmiento 1123.

MEDIO oficial minervista se precisa, Corrientes 383.

MUCHACHO para fábrica prec., Carlos Pellegrini 282.

MUCHACHO peoncito para despensa, preciso, Carlos Calvo 1901. v22

MUCHACHO lavacopas se necesita, con pieza, café, Independencia 2402.

MODISTA CON CAMA se necesita para familia, Independencia 1826. v21

MUCHACHO para almacén se precisa, de 15 a 16 años, A. Arguibel 2206.

MODISTA competente para sombreros de señora, buen sueldo, Alsina 664. v21

MUCHACHO lustrabotas necesito, Cabildo 2196.

MOZO práctico para almacén y casa de comida, se necesita, Viamonte 301.

MUCHACHO para lavar frascos se necesita, Billinghurst 62.

MUCHACHO para almacén, se precisa, Rivadavia 3801. v20

MENSAJEROS preciso de 16 años, acompañados de sus padres; Callao 1052. v21

MUCHACHO se necesita para casa de comida, Córdoba 2501. v20

MUCHACHO práctico, para lechería, se necesita, 25 de Mayo 427. v20

MUCHACHO práct. para almacén, de 14 a 16 años, preciso, Agrelo 3903 v20

MUEBLEROS oficiales de enchapado, necesito, Senillosa 1423. v21

MINERVISTA, medio oficial, necesito, calle Iraia 225. v21

MODISTA ... señora, buen sueldo, Alsina 664. v20

MUCHACHO algo práctico almacén, preciso, Gaona 1401. v20

MUCHACHO de 16 años, para taller de planchado, necesito, Azcuénaga 652. v20

MUCHACHO para restaurant se necesita, Cevallos 125. v20

MODISTA media oficiala muy competente preciso, Chile 1942. v20

MEDIO OFICIALA y aprendiza modista, se precisa, Solar 5855. v20

MUCHACHO de 14 años, español, para almacén necesito; Gorriti 4802. v20

MUCHACHO se necesita para lechería; Viamonte 635. v20

MUCHACHOS MENSAJEROS, PRESENTADOS por padres necesito, Uruguay 1338 v20

MUCHACHO de 15 a 16 años, algo práctico para almacén, necesito, Obligado 2501. v20

MEDIO oficial electricista y plomero, se necesita que sepa bien; calle Maipú 292, Banfield, F. C. S v20

MEDIO oficialas para vestiditos de nenas y lenceras, se necesitan, Suipacha núm. 825. v20

MUCHACHO para almacén, recién venido, trabajador, se necesita, Lavalle número 3199. v21

MUCHACHAS prácticas para envolver caramelos, se precisan, calle Ocampo 2636 al lado de la est. tranvía, Las Heras v21

MUCHACHO de 16 a 18 años se necesita para peón, en pueblo cerca, Santa Fe 4552. v20

MUCHACHO fuerte se necesita para limpieza y cuidar perros, referencias en Cabildo 3683. v21

MUCHACHO que sepa manejar Ford, se necesita con libreta y recomendación, Nahuel Huapí 5125.

MUCHACHO o muchacha para escribir a máquina Underwood, poco trabajo, Constructora Nacional 1180 Caballito

MUCHACHOS para torneros para sillas, se necesitan; Agrelo 4347 esquina Av. La Plata.

MUCHACHO de 12 años, se necesita, para limpieza y mandados, Rivera Indarte 259.

MUCHACHO decente, 16 años, preciso, venta bombones en un cine, 20 $ y comida, Córdoba 3971.

MUCHACHO que sepa andar en bicicleta, para zapatería, se precisa, Santa Fe 2249.

MUCHACHO para mandados, que sepa andar en bicicleta, se busca, tratar aCngallo 474; hasta las 8 a. m.

MUCHACHO lustrador calzados y mensajero, preciso, $ 20 y comida, Cangallo 1018.

MUCHACHO de 14 años, preciso para escritorio y mandados, recomendado, calle Piedras 1251.

MUCHACHO para escritorio, necesito, para mandados, sueldo 20 pesos, Victoria 1387, de 11 a 12 m.

MUCHACHO de 15 años, presentado por sus padres para negocio se necesita, San Martín 1094.

MUCHACHO de 15 a 18 años, de buen carácter y recomendado se precisa, para compañero de joven en negocio. P. Unidas 3685.

MAQUINISTAS de imprenta, con sueldos de acuerdo a la nueva tarifa, se necesitan, Talleres Peuser, ocurrir a la casa central, San Martín 200. v21

MINERVISTAS con sueldo de acuerdo a la nueva tarifa, se necesitan, Talleres Peuser, ocurrir a la casa central, San Martín 200. v21

MUCHACHOS se necesitan, sueldos, 14 años $ 30, 15 años $ 40, 16 años $ 50, par aprender artes gráficas, talleres Jacobo Peuser, San Martín 200. v21

MUCHACHO de 13 a 15 años, que sea práctico para fonda, necesito en el Saladillo (F. C. S.), dirigirse a Carlos Calvo núm. 3023.

MUCHACHO gallego práctico para todo el trabajo de mostrador, en restaurant, sueldo 30 pesos, dormir en casa, Montes de Oca 1923.

MONTADORES de bronce, oficiales y 1|2 oficiales, se necesitan, jornada 48 horas, jornales mínimos $ 6 y $ 4.50, Liniers 848. v21

MAYORDOMO se busca, para estancia importante, práctico, en lanar y vacuno, se exigen referencias de largos años de práctica, se da sueldo y participación, El Trío, 25 de Mayo 158. v22

NECESITO vendedora competente para peletería, Av. de Mayo 968.

NECESITO lavador de frascos, práctico, Moctezuma 1071, Floresta, t. 99-2. v20

NECESITO para fábrica de carteras personas prácticas para rebajar cueros y un buen cortador, Bdo. Irigoyen 252.

OFICIALES PELUQUEROS necesito por mes, Santa Fe 4980.

OFICIAL y medio oficial sastre necesito, Viamonte 911.

OFICIALES PELUQUEROS, buenos, necesito para empezar hoy, pago buen ...

OFICIAL peluquero ... de 11 a 1... v21

OFICIAL o medio oficial peluquero para todos los sábados, Fdo. Quiroga 1441.

OFICIAL medio sastre y aprendiz adelantado se precisa; Maipú 677.

OJALADORA de calzado máquina Reece, se necesita, Humberto I 879.

OPTICO oficial se necesita, Sarmiento número 721.

OFICIAL peluquero, necesito, mensual, sueldo 50 ojo, Donato Alvarez 307, Flores

OFICIAL PELUQUERO para sábado preciso, Chile 316.

OFICIAL peluquero competente, preciso, por mes, Victoria 1454.

OFICIAL práctico en máquinas de carpintería se necesita, Boedo 626.

OFICIAL peluquero para sábado preciso. Bolívar y Tandil, Wildo, F. C. S.

OFICIAL MEDIOS sastres y aprendices adelantados, necesito, Herrera 370. v21

OFICIAL mueblero preciso, Dúngenes número 848. v21

OFICIAL y medio sastre de hombre, preciso, Tucumán 920.

OFICIAL sastre pompier, se necesita, calle Rivadavia 1146.

OFICIAL peluquero para sábado necesito, de 11 a 10, pago $ 5, Giribone 248.

OFICIAL buen peluquero se precisa, San Martín 79.

OFICIAL carpintero se precisa, Independencia 900.

OFICIAL sastre y pantalonera, necesito. Bolívar 516.

OFICIALES sastres de señoras necesito. Santa Fe 1275.

OFICIAL medio sastre y aprendiz, medida fina, prec., Directorio 3040 (Flores).

OFICIAL sastre y medio preciso, Cochabamba 3594.

OFICIAL peluquero preciso para sábado, Río de Janeiro 1305.

OFICIALES medio sastres necesito, pago hasta 5 pesos, Canning 1173. v22

OFICIAL peluquero necesito para sábado, $ 10, prefiero fijo, B. Mitre 1854.

OFICIALES sastres dos preciso; Venezuela 904. v21

OFICIAL peluquero competente, prefiero italiano, necesito; Suipacha 792.

OFICIAL sastre, con muestra de saco, necesito, C. Pellegrini 1199.

OFICIAL Sastre, se precisa, Castro Barros 849. v20

OFICIALES enceradores de pisos se necesitan; Tucumán 688. v20

OFICIAL sastre se necesita, en fino, Tronador 1141, Villa Ortúzar. v20

OFICIAL o medio sastre, necesito, 15 de Noviembre núm. 1701. v20

OFICIALES TAPICEROS se precisan, Medrano 244. v20

OFICIAL mueblero y lustrador, se necesita, San Luis 3133. v20

OFICIAL sastre y aprendiz se necesita, Piedras 888. v20

OFICIAL sastre se precisa, Bolívar 354, 1o. piso. v20

OFICIAL sastre y medio, necesito, Fraga 40, Chacarita. v20

OFICIAL sastre para medida con muestra, B. Mitre 828. v21

OFICIAL peluquero competente para sábado fijo, San Juan 1206. v21

OFICIALES muebleros, por día, preciso, inút. si no son comp., Vera 443 v21

OFICIAL sastre se precisa para campaña, Av. de Mayo 1441. v20

OFICIALA planchadora se necesita, Paraguay 4831. v20

OFICIAL sastre pompier se precisa, Rivadavia 7044, J. Franconetti y Cía. v20

OFICIALAS cartoneras se precisan, Brasil 2393. v20

OFICIALA y medio oficiala de sombreros de señora, preciso, S. Juan 2916. v20

OFICIALA y medio oficiala buena modista se precisa, Boedo 425. v20

OFICIAL aparador de botas necesito, calle Quito 3769. v20

OFICIAL medio sastre de 2.60 a 3 $ por día, preciso Belgrano 2927, sastrería. v20

OFICIALAS de ropa blanca, se necesitan, Cabrera 3251. v20

OFICIAL SASTRE, medio oficial y aprd. adelantado. Se paga bien. Alberti 1841. v20

OJO: MEDIO oficial peluquero competente, por mes, preciso, Corrientes 3310. v20

OFICIAL sastre práctico en sacos a la moda se precisa, para trabajo fino, se paga bien, Rivadavia 7044. v20

OFICIALAS, medio oficialas y aprendizas adelantadas, preciso, Libertad 1387. v20

OFICIALES sastres de señora y señorita, para ayudar, pago bien, necesito, Tucumán 1525. v20

OFICIAL y medio oficial mueblero y carpintero galponista necesito; España 416, Avellaneda. v20

OFICIAL SASTRE se necesita, urgente, que sea competente, calle Deán Funes 382, Avellaneda.

OFICIAL PELUQUERO necesito, sábado, 10 pesos, D. Funes 426, Avellaneda.

OFICIALES frentistas para trabajo provincia de Córdoba, se precisan, Caseros 2772.

OFICIALES sastres para sobretodos de sacerdote, con muestra y garantía, se precisan; Pringles 1045.

OFICIALES bobinadores, mecánicos de zanja, electricistas de coches, contralistas y carpinteros, se precisan, Cía. Tranvía Lacroze, talleres Alvarez Thomas, Federico Lacroze y A. Thomas. v20

PEONES se necesitan, Vélez Sársfield e Iriarte.

PEON para hachar leña necesito, Isabel la Católica 1099.

PEON caballerizo se precisa que sepa manejar, Independencia 4245.

PINTOR maestro comp. preciso, para auto, con certificados, Solís 1589. v21

PULIDOR medio oficial competente en hierro, preciso; Doblas 922.

PREPARADORAS de sombreros, necesitan, buen sueldo, Juncal 2394. v21

PLANCHADORA aprendiza con sueldo, se necesita, Tucumán 2337.

PLANCHADORA oficiala, se necesita, Caseros 1957.

PEON práctico para farmacia, se precisa, Santa Fe 1900.

PEON lavador de coches, se necesita, calle Los Patos 2634.

PLATEADOR y niquelador, se necesita, Sarmiento 2570.

PEONES prácticos cortar álamo y sauce, en islas, necesito, Entre Ríos 740.

PEONES jóvenes, se necesitan, talleres Peuser, San Martín 200. v21

PLANCHADORA, aprendizas, con sueldo, necesito; Sarandí 286.

PLANCHADORA buena oficiala se precisa, Tacuarí 471.

PLANCHADORA que sepa su oblig., se precisa, Alsina 1134.

PLANCHADORA se precisa, oficiala, Belgrano 942, dep. 16.

PLANCHADORA medio oficiala de camisas, se necesita, Uspallata 2580 v21

PEON PARA FABRICA de masas, se precisa, español, Castro Barros 755

PLANCHADORA medio oficiala adelantada se precisa, Uruguay 123.

PEON para colchonería preciso con casa y comida, Independencia 1623.

PLANCHADORA, preciso oficiala buena, Charcas 756.

PEON Y MUCHACHO necesitanse, Talcahuano 173, de 9 a 10.

PLANCHADORA costurera, se necesita para tintorería, Lavalle 1749.

PLANCHADORA para dirigir taller preciso, San Juan 1162.

PLANCHADORA medio oficiala se necesita, Salta 553.

PEON se precisa, Florida 18, con referencias.

PONEPLIEGOS de imprenta, se necesita Bolívar 450

PINTOR de automóvil, aprendiz adelantado, preciso, Independencia 1860, 11 a 1.

PEON de [illegible] preciso, Vélez Sársfield 99, 40 $, casa y comida v21

PLANCHADORAS oficialas buenas, preciso, San Juan 1162.

PEON de farmacia se precisa, buen trato, Paraguay 901, de 8 a 11

PEON práctico para carbonería se necesita Ombú 123.

PLANCHADORA oficiala se precisa, San José 282.

PEON de limpieza para café, se necesita calle Santa Fe 2193.

PUNTILLERAS se necesitan en Florida 578 v20

PRECISO costureras para pantalones y guardapolvos, Andes 514. v20

PEON para farmacia se necesita, Rivadavia 7916 v20

POSTICERAS se necesitan, Florida y Corrientes v20

PEON de 15 a 16 años preciso para la huerta, Rivadavia 3928. v20

POMPIERS se necesitan, competentes Cangallo 690 v20

PLATEADOR se necesita, Entre Ríos 1350 v20

POMPIER se precisa en Sarmiento 1621 sastrería v20

PLANCHADORAS OFICIALAS para ropa de señora, necesito, Arenales 3146 v21

PEON para repartir vino con buenos informes, con casa y comida se necesita calle Parral 3717 ...

PEON PARA farmacia, se precisa con buenas referencias, se prefiere japonés o italiano, Rivadavia 6861

PEONCITO para cafetero, buen sueldo, casa y comida, se necesita, Av. La Plata 760.

PLANCHADORA competente en camisas y cuellos se precisa, trabajo toda la semana, Libertad 67...

PLANCHADORA buena oficiala de nue... 885. v20

[illegible]MARCADORES se necesitan, sueldos de acuerdo con la nueva tarifa, ocurrir, casa Jacobo Peuser, San Martín 200. v21

PLANCHADORA oficiala competente y aprendiza necesitamos, Melo 2019, esq. Junín.

PLANCHADORA oficiala de camisas necesito, 12 centavos por camisa, trabajo efectivo, Pueyrredón 570.

PLANCHADORAS de tintorería, se necesitan, L. y Tintorería de Flores, Andrés Lamas 1871, esquina San Matías.

PEON necesito para quinta en Olivos, sólo o casado, calle Santa Fe 5120, de 10 y 1|2 a 11 1|2.

PRECISO oficialas y medias oficialas tencería, ropa fina; Sarmiento 971, dpto. 11, 3er. piso

PREPARADORAS y medias preparadoras de sombreros, se necesitan, Suipacha 714. v20

PLANCHADORAS o planchadores para camisas nuevas, necesito, calle Cevallos 387. v20

PLANCHADORES de camisas en blanco y color, se precisan, Bartolomé Mitre No. 171. v21

PLANCHADORA para fábrica de corsés por algunas horas al día se precisa; H. de Irigoyen 571. v20

PULIDORES de bronce, oficiales y medio oficiales se necesitan, jornada 48 horas, jornales mínimos $ 6 y $ 4.50, Liniers 848. v21

PONEPLIEGOS de imprenta, litografía y minervas, se necesitan, sueldo de acuerdo a la nueva tarifa, ocurrir a la Casa Jacobo Peuser, San Martín 200. v21

PERSONA COMPETENTE PARA la fabricación de caramelos, confites, goma, etc. y práctica para la administración de la misma, dirigirse indicando edad, pretensiones y referencias a 978 Poste Restante, correo central. v21

QUINTERO PRACTICO EN EL CULTIVO de espárragos, se necesita, para darle tierra para otros cultivos de huerta y porcentaje en esparraguera de 12.000 plantas. Datos por carta a Camilo N. Otero. La Sofía, C. G. B. A.

RETOCADOR de positivos, se precisa, Maipú 119, altos. v20

RETOCADORA de negativos, se precisa, Maipú 119, altos. v20

RECORTADORAS de festón, muy prácticas necesito, varias, Andes 173.

RECORTADORAS de festón a máquina, trabajo todo el año, se necesitan, en Ayacucho 437. v20

RAYADORES de toda clase, sueldos de acuerdo con la nueva tarifa, se necesitan, ocurrir casa Jacobo Peuser, San Martín 200. v21

SE necesita sastre y costurera para tintorería, Villafañe 360, Boca.

SE PRECISA un albañil competente, Rosario 69.

SE PRECISA medio oficial carpintero, de artículos rurales, Donato Alvarez 112.

SE NECESITA oficial plomero que entienda algo de electricidad, México 1069.

SE PRECISA un lustrador de muebles. B. Mitre 2226.

SE necesita medio oficiala cordadora a máq. Singer, Azcuénaga 714.

SASTRE MEDIO OFICIAL se precisa, Libertad 264.

SE necesitan oficiales carpinteros para muebles macizos, calle Corrientes 2065.

SE PRECISA mozo práctico para restaurant, Rioja 1240.

SE NECESITAN hachadores de leña, Sarmiento 2367. v21

SE NECESITA oficial zapatero, composturero, Tucumán 1544. v21

SE precisan medio oficialas modistas preparadoras, Rivadavia 3971.

SE PRECISAN corredores de vino, Triunvirato 1301.

SE NECESITA un muchacho para despacho, Jujuy 1706.

SE necesitan buenas oficialas armadoras, modist., Maison Maries, Córdoba 868. v21

SE NECESITA aprendiza y oficiala para modistas vestidos, Juncal 1378.

SE NECESITA planchadora, para tintorería, Talcahuano 640.

SE NECESITA oficial sastre, calle Talcahuano 640.

SE NECESITA medio oficial letrista, Entre Ríos 1356.

SE NECESITA un lonero, almacenes F. C. C. Bs. As., estación Linch. v21

SE PRECISA medio y buenas oficialas modistas vestidos, Ombú 825.

SE NECESITAN ajustadores mec. comp., Cochabamba 3055. v23

SE NECESITAN torneros mec. comp., Cochabamba 3055. v23

SEÑORITA costurera para tintorería, se precisa, pago bien, Lima 1295.

SE PRECISAN buenas oficialas modistas, B. Mitre 2512.

SE PRECISA muchacho para peón de almacén, Alsina 1201.

SE PRECISA oficial o medio oficial sastre, Sarmiento 3189.

SE NECESITA muchacho para lechería, Rivadavia 7322. v20

SASTRES se necesitan, Cevallos número 351. v24

SE PRECISA un medio oficial para baúles de viajantes, San Juan 2073. v20

SE NECESITA un peón para carbonería, calle Montevideo 1036. v20

SE NECESITA UNA OFICIALA para gorras y sombreros, Bermejo 376. v20

SE NECESITAN oficiales sastre y pompier, Cabildo 2502. v20

SE PRECISAN cigarreras toscaneras, Matheu 1423. v20

SASTRE pompier se necesita, Paseo Colón 1015, 1.o v20

SE NECESITAN buenas oficialas modistas, Dorrego 2501. v20

SE precisan buenas preparadoras de sombreros, Maison Estcher, Viamonte 781. v19

SE precisan 2 muchachos de 12 a 20 años, para casa de comercio, Olavarría 746. v21

SE precisa un oficial zapatero competente, para campaña, dirigirse a Franco Laterza, Sarmiento 1227, 10 a 12 a. m.

SE precisa muchacho práctico para fiambrería, con buenas referencias, casa y comida, Almirante Brown 962.

SE NECESITAN muchachos para mensajeros, de 16 años, presentados por sus padres, Victoria 782.

SE NECESITA una buena oficiala de máquina rectilínea, se paga bien, Alvarez 2338, Palermo. v21

SEÑORITA ayudante de escritorio, necesita la compañía exportadora, escribir Casilla 1507, Correo Central v20

SOPLADOR de vidrio práctico al soplete, oficial y oficiala, se precisan, Córdoba núm. 1877. v21

SE precisa un buen peón para reparto y limpieza, con recomendaciones y certificado, Sarmiento 699.

SE NECESITAN corredores para la venta de productos químicos, Rivera 925. De 1 a 6 p. m.

SE BUSCA FAMILIA CON POCO CAPITAL, para criar cerdos a medias, ofertas Caseros 2862.

SE PRECISA un muchacho de 14 a 15 años, práctico para zapatería, Entre Ríos 1012.

SEÑORITA seria para escritorio, con sueldo, casa y comida, se necesita, dirigirse por carta a c. correo 1869. v21

SE NECESITAN cobreros para fábrica Norte de Santa Fe, presentarse hoy, calle Suipacha 239, de 2 a 5.

SE PRECISA oficial fundidor en bronce, tornero, limador, y peón práctico para fundición, Rioja 247. v22

SE NECESITA mozo para camarero en restaurant y alojamiento, a hombre serio, Lima 1763.

SASTRES planchadores, se necesitan, L. y Tintorería de Flores, Andrés Lamas 1871, esquina San Matías.

SE PRECISA un empaquetador práctico de tabaco de 100 gramos, se paga $ 8 los 100 kilos, Matheu 1438. v20

SE NECESITAN aprendizas modistas de vestidos, Corrientes 830, piso 4o. departamento 6. v20

SEÑORITAS para recortar festón, se necesitan en los talleres de Gath y Chaves México 3456. v21

SE necesita quintero para el campo, tratar Candelaria 83, Floresta, de 11 a 12 del día. v20

SE NECESITAN oficiales y medio, y aprendiz adelantado sastre, Villa Urquiza, Colodrero 2514. v21

SE NECESITAN aparadores oficiales, maquinista y aprendices adelantados, Venezuela 2489. v20

SE NECESITAN muebleros y medio oficiales de máquinas carpintería; Catamarca 1356. v20

SERENO y CARPINTERO para hotel se precisan que sean prácticos, con recomendaciones, Cerrito 34. v20

SE PRECISA un lavador de automóviles, para casa particular y otros quehaceres, es inútil presentarse si no es competente y buena conducta, Juncal 1082.

SEÑORITAS para aprender trabajos de artes gráficas se necesitan, sueldos según capacidad, talleres Peuser, ocurrir San Martín 200. v21

SEÑORITA que sepa escribir perfectamente en máquina Royal, se necesita, inútil presentarse si no reúne verdaderas condiciones, ocurrir de 9 a 10 a. m., Chacabuco núm. 78.

SEÑORITA recomendada, auxiliar de contabilidad y sepa máquina Rémington, se necesita, Viamonte 834, sueldo 70 $, inútil presentarse si no ha desempeñado puesto análogo anteriormente.

SE PAGAN buenos jornales a oficiales relojeros, mecánicos de precisión, mecánicos especialistas en automóviles, con trabajo permanente, presentarse Entre Ríos 1356 v22

SE PRECISAN muchachos y muchachas que sepan trabajar al soplete para fabricación de artículos de vidrio, ampollitas, etc., inútil presentarse si no saben, Serrano [illegible]

SE NECESITA ... adelantado sastre ... oficial, buen sueldo, Vidt 1956, Palermo. v20

SE NECESITA maquinista capaz de tomar guardia usina general corriente eléctrica, alta tensión, turbinas Parsons y Westinghouse, calderas Babcock y Wilcox. Las solicitudes deben acompañar copias de certificados e indicar nacionalidad y sueldo a casilla correo núm. 13, La Plata. v20

TAPICERO oficial preciso! Las Heras 1740.

TEJEDORAS y colocadoras para fábrica de medias, Donato Alvarez 1801. v20

TORNERO oficial práct., en automóviles, se precisa, Junín 1650. v21

TORNEROS mec. comp. se necesitan, Cochabamba 3055.

TALLISTA competente necesito, Boedo 757. v21

TORNERO repusador, en chapa, se necesita, buen jornal, Sarmiento 2570.

TORNERO en bronce, oficial y medio oficial, se precisan; Sarmiento 2570.

TAPICERA muy práctica se necesita, Corrientes 988.

TALABARTEROS oficiales y medio oficiales, se necesitan, Pavón 2851.

TALABARTERO preciso para composturas de pech. y guar. Mitre 376, S. Martín

TORNERO buen oficial para repuestos de automóviles se necesita, Billinghurst 84.

TORNERO en bronce, necesito, calle Medrano 881.

TAPICEROS MEDIOS OFICIALES Y aprendices necesito, Medrano 272. v20

TORNERO necesito, medio oficial, Georgetown 55, altura Rivadavia 6050. v20

TAPICERO competente para automóviles, se precisa, Guido 2320. v20

TORNERO mecánico, preciso, calle Cevallos 1277. v20

TAMBERO con familia criada, se necesita San Juan 2896. v20

TIPOGRAFO linotero y distribuidor se necesitan, imprenta "San Martín", Alsina 459.

TORNEROS en bronce y en chapa, fundidores, montadores, limadores y pulidores, se necesitan; Lavalle 200. v21

TALABARTERO medio oficial, sepa compeche., necesito; carta a José Rubio, Las Flores, F. C. S.

TALABARTERO, oficial maquinista guarniciones coche, necesito, Humberto 1 2013.

TORNEROS, fundidores, hojalateros y peones se necesitan, Manuel García 137, continuación de Alberti.

TIPOGRAFOS dos para diarios y obras se necesitan, siendo competentes, dirigirse "El Social", General Acha (F. C. P.) v21

TORNEROS de bronce, oficiales y medio oficiales, se necesitan, jornada 48 horas jornales mínimos $ 6 y 4.50 $, Liniers número 848. v21

TIPOGRAFOS para obras y trabajos comerciales, se nec., sueldos de acuerdo con la nueva tarifa, ocurrir San Martín 200, casa Jacobo Peuser. v21

TORNERO mecánico para fábrica de vidrio se precisa; Avenida La Plata No. 2138. Inútil presentarse sin buenos certificados. v20

VALIJEROS oficiales y 1|2 oficiales, se necesitan; Victoria 1026. v23

VENDEDORA práctica para bordados, se necesita, Corrientes 938.

VENDEDORA con práctica y buenas recomendaciones para casa de calzado, do a black necesito, Forest 500. v21

VIAJANTE con buenas referencias y clientela propia, se necesita para trabajar en artículos de mucha venta. A comisión. Alsina 383. v20

ZAPATEROS para hombre y varón, cosido a black necesito; Forest 500. v20

ZAPATEROS preciso dos para hombre, y varón, clavado, Rafaela 3800.

ZAPATEROS ARMADORES, hombre fino preciso, pago bien. G. Urquiza 568.

ZAPATERO de escarpín para chinela, Billinghurst 146.

ZAPATEROS sueleros de hombre y señora necesito, Corrientes 4318.

ZAPATERO buen oficial preciso por mes, Arenales 2273.

ZAPATERO se precisa para nuevo y compostura, B. Mitre 1553.

ZAPATERO para nuevo y composturas, preciso, Caseros 1140.

ZAPATERO composturero, se necesita, calle Uriburu 1485. v21

ZAPATERO PRECISO MEDIO OFICIAL, que sepa coser a mano, Gallo 108.

ZAPATEROS de hombre y mujer necesito, Gral. Mitre 895, Avellaneda.

ZAPATERO cosido a mano, con muestra, pago bien, preciso, Callao 661.

ZAPATEROS para todas clases, se necesitan; Rivadavia 4330.

ZAPATERO oficial por mes necesito, Suipacha 673...

ZAPATEROS oficiales, varón, niña, criatura, clavado, preciso; Uruguay 158

ZAPATERO de fondo en general, por día $ 4.60, se precisa; Caseros 1140

ZAPATEROS, preciso cortadores de calzado, Brasil 3147. v23

ZAPATERO oficial o medio composturero, necesito, México 675.

ZAPATERO preciso, pago bien, Suipacha 1225. v21

ZAPATERO medio oficial, casa y comida, calle Cavia 3180. v21

ZAPATERO medio oficial o aprendiz adelantado se precisa, Quirno 784. v21

ZAPATEROS 1|2 oficiales y oficiales, se necesitan; Rivadavia 8222.

ZAPATEROS, se necesitan oficial y medio oficial, Azcuénaga 744. v21

ZAPATEROS sueleros Luis XV, se necesitan; Rivadavia 3224.

ZAPATERO oficial composturero se necesita por mes, Belgrano 3107. v20

ZAPATEROS de clavado de todas clases necesito, Lima 861 v21

ZAPATEROS de señora, Luis XV, para rueda, se necesitan, se pagan buenos precios, Belgrano 3515. v20

ZAPATEROS CRIATURA, clavado, necesito, pago bien, 24 de Noviembre número 467. v20

ZAPATEROS necesito, cosido a mano niña y varón y composturas, Rivadavia 8225. v20

ZAPATERO se precisa, de nuevo y composturas, por mes, sueldo y comida, San Juan 1661.

ZAPATEROS armadores, suelero, taqueros desformadores hombre, buen precio, necesitamos, Castro Barros 1239.

OFICIOS DIVERSOS OFRECIDOS

ADMINISTRADOR competente en arboricultura para nuestro establecimiento hortícola con garantía o fianza de persona de responsabilidad; habiendo desempeñado puesto análogo Dirigirse a la Soc. Anón Vicente Peluffo Lda., Alsina 623. v21

ALEMAN naturalizado, 28 años, con amplios conocimientos del castellano, francés e inglés, práct. en todos los trab. de oficina, ofrécese como secretario-gerente o para puesto direc, en casa com. o estab. industrial de la capital, ofertas a Casilla Correo 917 v22

CARPINTERO oficial se ofrece, todo trabajo, sin pretensiones, Entre Ríos 1036.

CARPINTERO competente, se ofrece, sabe lustrar, Chiclana 2366. v21

COCHERO se ofrece, particular, recomendado, Rivadavia 6231.

CARRERO práctico para ciudad se ofrece, Obligado 2369, Belgrano. v21

CORREDOR de cuero curtido ofrécese, por carta, Vernet 312, Romano, v21

COBRADOR activo recom., fianza efectiva ofrécese, Gaona 8091. v21

CARPINTERO O mueblero se ofrece; Bolívar 15.., 2o. piso.

CORTADOR ayudante sastre se ofrece, Sarandí 635 v21

CARRERO práctico para ciudad, se ofrece, Obligado 2363, Belgrano. v20

COMERCIANTE francés, que parte vapor Tommaso di Savoia, pide órdenes, recibe comisiones para Burdeos y Marsella. Lavalle 1059 3 a 6 p. m. escritorio 14 v20

CARPINTERO oficial se ofrece para todo trabajo que pertenezca al ramo, calle Triunvirato 647, dep. 1.o v21

CORTADOR sastre de medida, persona formal, con 20 años de práctica, se ofrece, Piedras 567. M. S.

COBRADOR práctico con garantía a satisfacción, se ofrece, Cochabamba 4385, Días.

CORTADOR aparador botines y botas, se ofrece para capital, Patricios 1188, Islas. v21

COBRADOR se ofrece o cargo análogo, teniendo óptimas referencias comerciales, garantía comercial y efectivo, sin pretensiones, dirigirse a M. F., Rioja 1082, dpto. 2

DOS MEDIO oficialas modistas se ofrecen, Laprida 1510.

DEPENDIENTE práctico de almacén, se ofrece, Venezuela 1645.

DEPENDIENTE de almacén, muy práctico y recomendado, se ofrece, Vilanova, Serrano 16.. v22

DEPENDIENTE para almacén se ofrece, aprendiz con buenas recomendaciones, Rioja 93.

DEPENDIENTE práctico de almacén se ofrece con buenos informes u otro trabajo, casa negocio, Libertad 888.

DEPENDIENTE práctico de almacén, con informes ofrécese. Venezuela número 1616 v21

DEPENDIENTE práctico para almacén, se ofrece, buenas referencias, Mejico 3002. v20

DEPENDIENTE de almacén práctico, para campaña, con buenas recomendaciones P. A. D., Canning 2760. v20

EBANISTA dibujante especialista instalaciones se ofrece, Morelos 447 v21

ENFERMERA se ofrece para casa particular o sanatorio, con certificados, calle Entre Ríos 575.

EMPLEADO muy práctico en contabilidad, créditos comerciales, correspondencia, máquina escribir, se ofrece, referencias [illegible]

ESPAÑOL jardinero se ofrece, cualquier trabajo, recom. 3 de Febrero 2966.

ENCARGADO competente, para fiambrería, se ofrece, con buenos informes, Vilanova, Serrano 169. v22

EMPLEADO de casa comercial, conociendo francés y contabilidad, se ofrece para ciudad o campo, por carta a F. Fernández, Fraguero 304.

ELECTRICISTA mecánico que abarca el ramo completo, especial para motores, se ofrece para puesto fijo mensual, Sáenz Peña 283, A. P.

ELECTRICISTA competente, ex encargado de la sección electricidad de una importante casa de comercio, se ofrece, C. Pellegrini 787.

EMPLEADO ARG., sabe el francés, se ofrece, para cualquier trabajo del ramo, dirigirse a E. J. Blanchen, Pinzón número 1261. v20

ELECTRO MECANICO, ajustador de automóviles y cualquier clase de motores y máquinas, se ofrece, como encargado de taller, garage y cualquier otra industria mecánica, E. M., Corrientes 2423.

ESPAÑOL joven y educado, con buenas recomendaciones excelente caligrafía y ortografía, desea colocarse en escritorio o como ordenanza, portero, sereno o trabajo análogo. Dirigirse Luis Saavedra, Fraga 770

FOGUISTA con certificados, se ofrece, P. A., Anchoris 51.

FOTOGRAFO ...rador negativos por pieza o empleo ... demás trabajos del ramo, gomista ... competente y a prueba; por carta V. S., Aráoz 2735. v22

FIAMBRERO se ofrece, práctico para fiambrería, confitería, hotel, para ciudad o campo, pagando pasaje va a cualquier punto, muy competente en el ramo. Por carta a Iglesias E., Victoria 1265, 2o. p. d.

HERRERO carpintero competente para estancia se ofrece, Tacuarí 1744.

HOMBRE práctico en cobranza, ex comerciante, con garantía, se ofrece, Cochabamba 4355, Díaz.

HOMBRE joven instruído se ofrece, sin pretensiones, para ordenanza, portero o cosa análoga, Lavalle 972.

HOMBRE con vastos conocimientos en la cría y engorde de cerdos, se ofrece, como capataz o encargado, buenos certificados Independencia 550. Romero García.

HOMBRE italiano, se ofrece, serio, muy formal, desea empleo como sereno o portero, escribir T. C., Malabia 2134. 1er. p. dep. 7.

HOMBRE formal se ofrece, para empleado, habla ocho idiomas, tiene conocimientos en contaduría y servicio de hotel, por carta a R. Yily, Maipú 762.

HOMBRE se ofrece para trabajar 2 ó 3 horas por día, para limpieza de patios o lavar auto particular, etc.; por carta Chile 1900, J. Pérez.

HOMBRE joven ofrécese, encargado de depósito o empleo en cualquier trabajo, lee y escribe bien, nunca ha pertenecido á ninguna sociedad, carta Independencia 1486 dpto. 2. Domingo.

HOMBRE formal (36 años, soltero) honradez intachable, experiencia y práctica como vend., aux. escrit., administrador, encarg., cob., escribe máquina, ofrécese para comercio, ind. o part., garantías y referencias a satisf., pretensiones modestas, para ciudad o camp., carta a J. P., A. Mayo 1106.

HOMBRE serio y muy competente en formación de estancias, crías de vacunos, equinos, lanares, mular y toda especie de ganados. Formación de colonias y administración de las mismas y con amplios conocimientos de frutos del país se ofrece a estancieros o capitalistas para cualquier parte de la República para administrador o mayordomo Tiene certificados y garantías personales por competencia y honorabilidad Conoce contabilidad y sabe vacunar. Dirigirse a M. D., Cabildo 2217.

JOVENES dos, se ofrecen para escritorio o c. de com., Córdoba 1066, 2.o p.

JOVEN se ofrece para casa de comercio, Venezuela 436, Rodolfo.

JOVEN se ofrece para casa de comercio, de 16 años, B. de Irigoyen 1064.

JOVEN SE OFRECE para limpieza de escritorio, Suipacha 1364, dpto. 5.

JOVEN se ofrece para limpieza de escritorio y mandados; Gallo 1967.

JARDINERO y quintero se ofrece con recomendaciones; Cerrito 226. v21

JARDINERO competente en invernáculos, formal, recomendado, Pedernera 585. v20

JOVEN fuerte, cualq. trabajo, buenos informes, M. N., Cangallo 1409. v20

JOVEN para empleo nocturno, se ofrece de 8 1|2 a 12, Tucumán 1110. v21

JOVEN se ofrece para casa de comercio, recomendado por sus mismos patrones, dirigirse a Santa Fe 4551. v20

JARDINERO-quintero, japonés, soltero, se ofrece, muy comp. y trabajador, tiene b. recom., por carta a K, Patricios 19. v21

JARDINERO se ofrece por medio día, para domingos y días feriados, Guevara 543. v21

JARDINERO quintero, jardín particular o por changas, buenas referencias, se of., Parral 766, Caballito.

JOVEN de 16 años de buena presencia, sabe andar en bicicleta, se ofrece para todo trabajo, Arenales 1316.

JARDINERO quintero, bien recomendado se ofrece; Alsina 678, U. T. 3043, Avenida. v21

JOVEN apto para escritorio o comercio, con recomendaciones, se ofrece, Rodríguez Peña 219.

JOVEN de 24 años, se ofrece, para limpieza o reparto en casa de negocio, con certificados, Córdoba 1166.

JOVEN estudiante 4to. año Nacional, se ofrece, para empleo a la tarde, sabe escribir a máquina; Salcedo 3318.

JOVEN, se ofrece, ayudante de escritorio o de tenedor de libros, sin pretensiones, Trussi, Cangallo 3362. v21

JOVEN recom., 17 años, se ofrece, cualq. trab., ent. litografía, Victoria 2556, departamento 10. v21

JOVEN se ofrece, con recomendaciones, para escritorio o casa de comercio, A. R.; Montevideo 933, dep. A. v21

JOVEN con certificados, se ofrece, para escritorio, sabe escribir a máquina, E. R.; Sarmiento 2616.

JOVEN de buena presencia se ofrece, ascensorista, cuidado de Ford u otros trabajos, Ayacucho 965.

JOVEN se ofrece para escritorio o casa de comercio, buena recomendación, Chile núm. 1062.

JARDINERO quintero muy competente, con certificado italiano solo, se ofrece, B. Mitre 3130.

JARDINERO quintero japonés de profesión práctico, ofrécese con buenos certificados, M., Patricios 19. v21

JOVEN se ofrece de buena conducta, para todo trabajo en casa de comercio, a L. G., Vernet 163.

JOVEN de 19 años, se ofrece para cuidar y acompañar auto, aprende manejo, Formosa 5..6, Caballito.

JARDINERO quintero, japonés, se ofrece, es práct. y comp., referencia a toda satisfacción, K. Magallanes 1450.

JAPONES culto, sabe leer y esc., ofrécese amp. o port. en esc., o peón para com., dirigirse a S. Juan 3273.

JAPONES profesión cafetero, habla bien cast., ofrecese para café y hotel, con ..., dirigirse a S. Juan 3273.

JOVEN para escritorio se ofrece, es de profesión tipógrafo y desea cambiar, D. Díaz, Esmeralda 464.

JOVEN que entiende de carp., herrero, pintor y alb., se ofrece para campo, A. C., Hornos 1050. v22

JOVEN se ofrece para ayudante de escritorio, sabe escribir a máquina, dirigirse Ramón Falcón 3682. v21

JOVEN francés, de 18 años, sin familia, sin pretensiones, solicita empleo para el campo, ex-estudiante, por carta a poste restante c. central, M. R. v21

JARDINERO quintero japonés, se ofrece, muy práct. y competente, sabiendo podar e injert., ref. a toda sat., por carta a Haraguchi Magallanes 1480.

JOVEN de 17 años se ofrece para escritorio, escribe a máquina, y posee buena letra, sin pretensiones, I. Núñez, Beruti 2357.

JOVEN español, de 17 años, conociendo sombrerería y camisería, ofrécese para casa de comercio, con recomendación, carta a p.s., A. Rodríguez, Corrientes 3129. v21

JARDINERO quintero competente en injertos, multiplicaciones e invernáculos, se ofrece, con chico de 9 años, tratar Cangallo 626.

JOVEN formal, casado, sin hijos, muy práctico como mayordomo o administrador de estancia, se ofrece, sin pretensiones J. C., Rivadavia 2551. v21

JOVEN de 26 años, se ofrece, para casa de negocio, ordenanza, otro trabajo, sin pretensiones, con recomend. y carnet, R. A., Córdoba 673.

JOVEN 24 años, italiano, con carta ciudadanía, certificados de apuntador, fogonista y otros, se ofrece, ciudad o campaña, P. A. Inclán 3283.

JOVEN de 17 años, cursó el 4.o año del Colegio Comercial, sabe escribir a máquina, desearía emplearse por la tarde. Referencias satisfacción, Aguilar 2503. v20

JABONERO se ofrece con 20 años de práctica, tiene certificados, especialidad en marsellés, inglés y amarillo. J. Viera, calle Chiclana 3134. v20

JAPONES joven se ofrece para campaña, a auto Ford sabe manejar poco, para ciudad o campo, por carta K. Y., Maipú 677. v20

JOVEN de 19 años, se ofrece para trabajar en casa de comercio o escritorio, sabe escribir a máquina, buena escritura, con certificado, sin pretensiones, escribir a M. P., Avilés 3146 v21

JOVEN italiano con buena letra, óptimas referencias y garantías comerciales, habla y escribe correctamente italiano y castellano, se ofrece. Por carta o personalmente; Fábr. Calzado; Independencia 2200

JOVEN de 20 años, se ofrece, para casa de comercio o escritorio, conoce algo de contabilidad y sabe escribir muy bien a máquina, buenas recomendaciones, sin pretensiones, por carta a V. H. M.; Moreno no. [illegible]

LIMPIADOR competente o medio oficial tintorero, se ofrece, Cangallo 415.

LINOTIPISTA, buen mecánico, profesional, se ofrece, Patagones 2561.

MOZO para almacén se ofrece, Coronel Díaz 2660.

MEDIO oficial pintor, carrocero, se ofrece, calle Argañaraz 23. v21

MUCHACHO de 16 años, algo práctico, se ofrece para almacén, Brasil 3176.

MUCHACHO se ofrece para cadete o escritorio; Chile 584, pieza 13.

MUCHACHO se ofrece, para negocio, calle Guardia Vieja 4468.

MOZO de café se ofrece de toda confianza, J. F., San Nicolás 468.

MUCHACHO se ofrece para café o restaurant; Sáenz Peña 528.

MUCHACHO se ofrece de 14 años aprendiz joyero, presentado por sus padres y buenas referencias. Directorio 527.

MEDIO oficial mecánico, habla regular inglés, ofrécese, sin pretensiones, Defensa 809. v21

MOZO joven, se ofrece para café o bar, práctico, sin pretens., por carta, Eduardo M. López, Chubut 247.

MOZO de comedor para hotel o restaurant se ofrece, por carta o personalmente, Estados Unidos 1339 (sala).

MUCHACHO se ofrece para escritorio o comercio. Escribe a máquina; Montevideo 78. v21

MUCHACHO de 14 años, se ofrece práctico para lechería. M. T., Infanta Isabel 502, Landa. v21

MECANICO ajustador busca colocación en usina eléctrica o establecimiento, con buen certificado, C. W., Paseo de Julio número 420. v21

MUCHACHO se ofrece de 15 años, para almacén o casa particular, 11 de Septiembre 3071, Belgrano. v21

MECANICO maquinista y ajustador para motores y calderas a vapor, se ofrece, certificados a satisfacción, capital o provincia, Inclán 2969. v21

MUCHACHO DE 14 años, se ofrece para farmacia o cualquier trabajo, sabe leer, escribir; Canning 1290. v20

MAYORDOMO estancias y colonias, muy competente ganadería, agricultura, formación de colonias, etc., ofrece sus servicios, sin pretens., D. Funes 344, dep. v20

MOZO se ofrece para todo trabajo, recién llegado de España, de 19 años, sabe leer y escribir; para informes calle Solís 1005.

MAYORDOMO piamontés, práctico ganadería, agricultura, construcciones, arboricultura, contabilidad, se ofrece, buenos certificados, 3.000 pesos garantía; escribir Vi, casilla 720. v20

MASAJISTA, discípulo del doctor Fernández, del hospital Clínicas, matriculado por D. Higiene, desea puesto en sanatorio o establecimiento análogo, atendería también la contabilidad del establecimiento; E. D.; Juncal 2207.

OFICIAL PELUQUERO competente, sin pretensiones se ofrece, Saavedra 883.

OFICIAL PELUQUERO joven, competente, se ofrece, Lavalle 2570.

OFICIAL colchonero se ofrece, Cerrito 429.

OFICIAL PELUQUERO para sábados o fijo se ofrece, Bartolomé Mitre 1408.

OFICIALES 5 y 1|2 sastres, pago de 3 a 5 $ diarios, Rodríguez Peña 167

OFICIAL pompier sastre competente, se ofrece, San Juan 775. U. T. 2860, B. O.

OFRECESE oficial buen peluquero, salonero, sábado. Lavalle 1284.

OFICIAL peluquero se ofrece para sábado fijo, Bolívar 158.

OFICIAL peluquero se ofrece para sábado, Pasco 886.

OPTICO competente se ofrece para máquina o banco, Solís 281.

OFICIAL PELUQUERO competente y serio se ofrece, Luca 1709. v20

OFICIAL peluquero formal se ofrece; calle Nenquen 561. v20

OFRECESE muchacho para limpieza de auto y acompañar, Cabildo 2987. v21

OFICIALES peluqueros se ofrecen dos p. mes o para sábado, Saavedra 256. v20

OFICIAL peluquero, se ofrece, para ciudad o campaña, Serrano 924. v20

OFICIAL peluquero se ofrece para sábado fijo, o por mes en casa buena, Garay 1425.

OFICIAL sastre pompier para tintorería de edad, se ofrece, calle Daniel Cerri 831.

OFICIAL PELUQUERO comp. se ofrece para sábado fijo, por carta o personalmente, Chenaut 1730.

OFICIAL peluquero se ofrece, miércoles y sábado o 1|2 plaza, General Urquiza 59, dep. J., carta a L. T.

OPERADOR cinematográfico "electricista", 11 años práctica, con carnet y certificados de competencia se ofrece, ciudad o provincias, J. C., Córdoba 3837.

OFICIAL sastre o pompier competente, entiende de cortar, se ofrece, ciudad o campaña Norte, dirigirse J. K., calle San Salvador 4554.

OPERADOR cinematográfico "electricista", 11 años práctica, con carnet y certificados de competencia se ofrece, ciudad o provincias, J. C. Córdoba 3837. v23

OBRERA joven y trabajadora, se ofrece para fábricas o café "Paulista". Tiene buenas recomendaciones, tratar personalmente o por carta, Reconquista 468.

OFICIAL SASTRE, muy competente, en el ramo, sabiendo de cortar se ofrece, para casa seria y que tenga trabajo fijo, dirigirse F. Francisco, Azara 454. v20

OFICIAL SASTRE muy competente en el ramo, entiende de cortar, se ofrece para casa seria y que tenga trabajo fijo, dirigirse F. Francisco, Azara 454. v20

PLANCHADORA aprendiza se ofrece, por carta y personalmente, Gaona 1832. v20

PINTOR Y EMPAPELADOR, oficial, se ofrece, Cevallos 1648. v20

PLANCHADORA se ofrece para casa de familia, por mes; Río Bamba 478. v20

PINTOR, oficial decorador competente, se ofrece. Colombres 1435. v23

PEON QUINTA PRACTICO, SE ofrece, México 1343, pieza 6. v22

PEON de jardín, se ofrece, portero o sereno, El Cano 2778. v21

PINTOR empapelador oficial competente, se ofrece, Cochabamba 2345, D. R. v21

PLANCHADORA se ofrece, por mes, para casa de familia, Tacuarí 711.

PINTOR empapelador, oficial competente, se ofrece, Cochabamba 2345, D. R. v19

PEON práctico para carnicería, sabe hacer factura, Uriarte 1036.

PINTOR, decorador, empap. y todo lo concerniente al ramo, se ofrece, prefiere mensual, Melo 2162. v21

PEON, hombre de 30 años, fuerte y práctico, posee certificados de importantes firmas, se ofrece para ramo de comercio, por carta a M. Campos, Cevallos 1194. v21

PERSONA seria, con garantías en efectivo y firmadas, solicita puesto de confianza, como cobrador, recibidor etc., por carta P. D.; C. Pellegrini 730. v21

PERSONA SERIA DISPONIENDO MEDIO día desea empleo o cobranza, posee también el francés e italiano, teniendo óptimas referencias comerciales de casas principales y garantía, dirigir a P. B., Santiago del Estero 441. v22

PERSONA que posee vastos conocimientos y buenas referencias comerciales en las provincias de Santa Fe y Córdoba, acepta a comisión representaciones y consignaciones en general, ofrece garantías o da referencias a satisfacción. Dirigirse por carta o personalmente a la calle Tucumán 747, 2o. piso v21

QUESERO y ordeñador, se ofrece, con certificados, Ombú 760.

QUESERO competente se ofrece, conoce varias marcas de queso, para exportación y del país, caseína ext., dirigirse por carta a José Bulzer, 25 de Mayo 412. v20

QUESERO SUIZO, bastante práctico en esta ofic. y con b. referenc., se ofrece, prefiriendo el Sur de la prov., A. J., P. Julio 428. v20

REPARTIDOR de cualquier ramo se ofrece, certificados, Fraga 411, M. R. v20

REPARTIDOR de panadería práctico en la cuadra, se ofrece, Junín 1091. v21

REPARTIDOR con certificados y carnet, se ofrece, para cualquier clase de trabajo, Tacuarí 1330. v21

SE ofrece señorita para escritorio, por carta N. N., Salvadores 1143, Boca.

SE OFRECE planchadora, taller o casa particular, R. Peña 122

SE OFRECE oficial pompier, sastre, bueno, Independencia 1632.

SE OFRECE joven de 24 años, conductor, Gallo 1958.

SE OFRECE oficiala modista para familia, Córdoba 962.

SEÑORA desea emplearse, en escritorio, de tarde, Tucumán 1624.

SE OFRECE aprendiza pantalonera B. de Irigoyen 367.

SEÑORA se ofrece para ropera o trabajo análogo, E. M., Maipú 494.

SE OFRECE joven español competente para varios trabajos, Salta 553. v21

SEÑORITA se ofrece para practicar en escritorio, sin pretensiones, por carta, E. M., Sarandí 539.

SE OFRECE un muchacho, que entiende de auto, como acompañante, calle Ayacucho 1452.

SE ofrece hombre práctico, para repartidor; personalmente o por carta a L. González, Argañaraz 32.

SE OFRECE señorita joven para tejidos y festón, taller o casa particular, B. Irigoyen 1222.

SRTA se ofrece, para casa de comercio, sabiendo escribir a máquina, sin pretensiones, Aguirre 236.

SE OFRECE UN HOMBRE mecánico chauffeur y electricista para el campo o ciudad, Anchorena 90, primer piso.

SE OFRECE caballerizo o lavador de automóviles, ocurrir a Francisco Esquivel, Humberto I 1734. v23

SE OFRECE Sta. respetable, para consultorio médico o dentista, habla inglés, [illegible] 312, dep. 46.

SE OFRECE hombre, serio de 27 años para sereno o peón de casa por mayor, Cerrito 58. v22

SE OFRECE sereno, o portero, para casa negocio, con certificados e informes, hombre formal, Deán Funes 1075, p. 14. v20

SE OFRECE un joven para repartidor, conoce capital y sub-urbano, sabe manejar carro. Rivadavia 2177. v20

SE OFRECE persona competente en la fabricación de dulces, conservas y encurtidos, ref y gar. óptimas, Gral. Hornos 1629. v20

SEÑORITA cajera, práctica en trabajos de escritorio, dactilógrafa, cálculos, buenas referencias y certificados, ofrécese, Belgrano 2264. v20

SE OFRECE albañil contratista, de todo trabajo perteneciente al ramo, dirigirse por carta Juan Contorti, Constitución 3372. v21

SEÑORITA de 18 años, desearía emplearse como vendedora de sección mercería, sin pretensiones de sueldo, dirigirse por carta a Sta. Elena Zárate; Moreno 2047.

SE OFRECE persona seria con bicicleta, para mandados, limpieza escritorio, con buena caligrafía y máquina, sabe algo inglés; carta B. C., B. Irigoyen 230.

SE OFRECE joven de 23 años para cualquier trabajo, con mucha memoria para comercio, dirigirse por carta o personalmente: J. S., Garay 1345.

SEÑORITA joven solicita empleo de cajera en casa seria, sin pretensiones, únicamente por carta. Sta. N. N., Córdoba 2481. v21

Señorita SUIZA, POSEYENDO EL ESPAÑOL, inglés, francés y alemán, desea emplearse como steno-dactilógrafa o corresponsal, ofertas poste restante, central, X. X., 10. v21

TORNERO mecánico medio oficial competente se ofrece; Gallo 1870. v21

TIPOGRAFO-LINOTIPISTA, práctico en diarios, para ciudad o campaña, dirigirse a J. C.; Lima 584.

TIPOGRAFO parador de letras y armador de periódicos, se ofrece, Don Cristóbal 977, Caballito.

VIDRIERISTA y vendedor reduce de la guerra, se ofrece, Gatti, Belgrano 3342, dep. 25. v21

VIAJANTE se ofrece para provincia de Buenos Aires, línea Sur, a comisión, con clientela, ramo tejido, dirigirse P. D., Paraguay 2252.

VIAJANTE con patente, próximo a salir para Santa Fe y Chaco Austral, tomaría artículos a comisión de casas importantes, bien relacionado de muchos años, referencias a satisfacción. Viajante, Beruti 2954. v20

SERVICIO DOMESTICO PEDIDO

AMA de leche de un mes o dos se necesita, calle Estados 2461.

A SEÑORA sola daré pieza en cambio de pocos trabajos, tratar Deán Funes 344, dep. 2.

AMA SE PRECISA con leche de 3 a 4 meses para criar en su casa, preferible que no tenga su criatura. Ayacucho 2159, Piso 7, Depart. A.

BUSCO MUCHACHA 1|2 día, matrimonio, poco trabajo, Cangallo 4033.

BUSCO MUCHACHO PARA limpieza, 25 $, que viva cerca, Yerbal 530.

COCINERA se necesita con recomendaciones, Mendoza 2145, Belgrano.

COCINERA se precisa, calle Avellaneda 2186. Sueldo 50 $.

COCINERA se necesita calle Charcas número 1267.

COCINERA necesito, corta familia, con cama, 50 $; Quintana 127.

COCINERA se precisa, con buenos informes, Alsina 766.

COCINERA y mucama que sepa planchar se necesita, Montes de Oca 1728.

COCINERA SENCILLA, sin cama, necesito, Azcuénaga 638. 35 $.

COCINERA QUE LAVE para dos, se precisa, Serrano 1896, Almacén.

COCINERA sencilla y otros quehaceres se necesita, Humberto 556.

COCINERO italiano para almacén y fonda se precisa, Cochabamba 2802.

COCINERA con cama se necesita, Ayacucho 664. Después de las 9.

COCINERA con cama se necesita, Tucumán 2070.

COCINERA de profesión se necesita, con retiro, Medrano 637. v21

COCINERA y otros quehaceres necesito; Rivadavia 6169, sueldo 50 pesos.

COCINERA recomendada para corta familia, se precisa, Charcas 2483.

COCINERO y otros quehaceres, se precisa, Junín 1416. v21

COCINERA que lave y planche se necesita; Tacuarí 1515, 2o. p.

COCINERO se necesita, sin pretensiones, B. Mitre 2416.

COCINERA sencilla se precisa para matrimonio solo; Sarmiento 1758. v21

COCINERA y algunos quehaceres, se necesita, hay mucama, Rivadavia 5227.

COCINERA con cama, preciso, corta flia., Billinghurst 1663.

COCINERA, cocina sencilla y lavado, necesitase, Bogotá 3848, pza. Floresta. v21

CHICA niñera se necesita, Quirno número 259.

COCINERA se necesita, que tenga referencias, Loria 31, dep. 1.

COCINERA con cama se precisa, sueldo 50 después de las 9 a. m. Boyacá 675. v21

COCINERA y mucama, necesito, corta familia; Pueyrredón 583.

COCINERA recomendada se necesita, sueldo $ 50. Belgrano 2623.

COCINERA se precisa, bien recomendada, sueldo 60 $, Castro Barros 249. v21

CHICA necesito, para tres personas, B. Irigoyen 1356 (casa 8).

CHICA para trabajos de corta familia se precisa, Bulnes 721.

COCINERA se necesita, Rivadavia 1260 1er piso izq.

COCINERA se necesita, Flores 3682, Vélez Sársfield. v20

CHICA 12 años, pequeña ayuda, cocina, chocolatería, $ 30, Av. Mayo 644. v20

COCINERA QUE SEPA SU obligación con cama, San José 458. v20

COCINERA CON CAMA, Sueldo de pesos 45 a 50 $, Pueyrredón 1756. v20

COCINERA se precisa, Bmé. Mitre número 2561. v20

CHICA se necesita para matrimonio solo, California 2099. v20

CHICA de 12 años necesita señora inglesa, Montevideo 726. v20

COCINERA y otros trabajos, para 3 personas, se necesita, Beruti 2371. v20

CHICA se precisa para matrimonio, de 13 a 14 años, Arengreen 1186 Cab. v20

COCINERA para personas mayores, se necesita, Santa Fe 4579. v20

CHICA para ayuda de matrimonio con cama, preciso, Venezuela 2486 v20

COCINERA española con cama se precisa, Rincón 68. v20

COCINERA recomendada se necesita, P. Cayetano 357. Flores. v20

COCINERA y pequeños quehaceres precisa, buen sueldo, tratar Sáenz Peña 1682.

COCINERA y otros quehaceres, se necesita, para el campo, no hay señora, Perú 1141. v20

COCINERA sencilla joven, para matrimonio, hay mucama, buen trato, sueldo $ 45, Callao 1070, 1o. piso. v20

COCINERA, y otros quehaceres, se precisa para familia inglesa. Ocurrir después de 9 a. m., Sucre 3366, Belg. v20

COCINERA se necesita, con cama, recomendada, corta familia, 2 cuadras plaza Flores, Sud América 452.

CHICA de 12 a 14 años, se necesita, ayudar quehaceres, matrimonio, Tucumán 2237.

COCINERA y otros quehaceres, para corta flia., con informes, hay mucama, se necesita, Independencia 2041. v21

COCINERA y todo quehacer de tres personas mayores, se necesita, calle Azcuénaga 436

COCINERA que sepa su obligación, para corta familia, se necesita, sueldo 60 $ Moreno 2236, de 9 a 12 m.

COCINERA de profesión, vasca, se ofrece para corta familia, con pieza, sueldo 60 a 70 pesos, Alsina 2134. v21

COCINERA se necesita, cocina sencilla y lavado, con cama, Vieytes 1431, Bca. al Norte

COCINERA que ayude algunos quehaceres necesito, corta familia, sueldo 60 pesos, Montevideo 689. v21

COCINERA, que lave ropa, recomendada para corta familia, se necesita, French núm. 2642.

COCINERA joven, con cama, se necesita, para corta familia, sueldo 60 $, Venezuela 1509.

COCINERA se necesita una en familia inglesa, inútil presentarse sin saber oblig. y ser recomendada. Caseros 646.

COCINERA con buenas recomendaciones se necesita familia italiana, Serrano 207 (Plaza Italia).

COCINERA y otros trabajos se necesita recomendada y con cama, Granaderos 672 (Flores).

COCINERO de peones para estancia, italiano o argentino, se necesita, Junín núm. 1645.

COCINERA competente que hable inglés con recomendaciones, necesita Pens. 6. Paraná Campana (F. C. C. A.).

COCINERA se necesita con cama y con muy buenas recomendaciones, sueldo 50 pesos, Guido 1926

COCINERO o cocinera para el campo muy cerca necesito Lima 155, sueldo [illegible]

COCINERA joven con recomendaciones, 60, tratar de 11 a ... Santa Fe 1541 ... piso derecha.

COCINERA buena y pequeños quehaceres con cama, se precisa, hay mucama, 50 pesos, Rivadavia 2305.

CHICA de 13 á 14 años preciso para ayudar los quehaceres de casa, sueldo 15 pesos, San Martín 746, dep. 6.

SERVICIO DOMESTICO PEDIDO

COCINERA joven para pueblo, una hora de la capital, se precisa, tratar Venezuela 1378.

COCINERA buena, recomendada, con cama, pequeños quehaceres, hay mucama, preciso, 60 pesos, después de las 9, calle Rivadavia 2308.

COCINERA para corta familia, cocina sencilla y otros quehaceres, se necesita, con buenas recomendaciones, Constitución 1348. v20

COCINERA recomendada, se necesita, para corta familia, para el campo, muy cerca de Buenos Aires, buen sueldo, dirigirse casa Calvet y Cía., Paseo de Julio 401, esq. Corrientes. v21

DOS sirvientas, se necesitan, una que entienda de cocina, México 1057.

GOBERNANTA formal que sepa su obligación se precisa, Independencia 2854, de 9 a 11 a. m.

HOMBRE O SIRVIENTA que sepa de cocina y otros quehaceres, se necesita, Echeverría 2361.

JAPONES preciso de 14 a 16 años, para mandados y ayudar trabajos de escritorio, Piedras 1254. v22

LAVANDERA se necesita; 25 de Mayo 741.

LAVANDERA para restaurant se precisa, Rivadavia 1301.

LAVANDERA con cama, se necesita, Avenida de Mayo 861.

LAVANDERA práctica para taller necesito, Corrientes 2412.

LAVANDERA buena, se necesita, Bolívar núm. 836.

LAVANDERA buena necesito, José E. Uriburu (Andes) 318.

LAVANDERA se necesita, Chile 944.

LAVANDERA para lavar en su casa, se necesita, Victoria 1216.

LAVANDERA para taller, 2.50 y la comida, preciso, Viamonte 823.

LAVANDERA se necesita, un día por semana; Córdoba 1738.

MUCAMA que sepa leer y escribir, recomendada se precisa, Rivadavia 5191.

MUJER recomendada, por día, se necesita, Sucre 2284, Belgrano.

MUCAMA niñera, con cama, se necesita, Gallo 1896.

MUCAMA con recomendaciones se necesita, sueldo 40 pesos, General Paz 1560.

MUCHACHO de 14 a 18 años, se necesita, Arcos 1760.

MATRIMONIO necesita chica 15 a 16 años recomendada, Cabildo 2365.

MUCAMO se necesita, casa de pensión, Teodoro García 3147, Colegiales.

MUCHACHA para matrimonio solo se necesita; Bacacay 1868.

MUCHACHA joven para quehaceres de matrimonio solo, preciso, Gaona 728.

MUCHACHO o sirvienta, se precisa, Billinghurst 1080.

MUCAMO que entienda de coc., rec., se necesita, Independencia 2041. v21

MUCAMA general para corta familia, se necesita, Laprida 1225.

MUCHACHO se necesita para mandados, Salta 121.

MUCAMA SE NECESITA, Belgrano 1719. 3ro. E.

MUCHACHA de 14 a 16 años, preciso, para matrim., Belgrano 942, dep. 13. v21

MUCHACHO para ayudar quehaceres, de casa, necesito, Sgo. del Estero 1055.

MATRIMONIO o cocinera y muchacho, necesito, Entre Ríos 740.

MUCHACHO para limpieza y mandados, Sarmiento 721.

MUCHACHO preciso, de 16 años, recomendado, Corrientes 3032.

MUCHACHA o sirvienta, todo trabajo, necesito, Rivadavia 4330.

MUCAMA se necesita, joven, calle Azul 190. v21

MUCAMA con cama, se necesita, Avenida de Mayo 861.

MUCHACHO o muchacha necesita. Casa pensión, Esmeralda 61, 2 dep. izq.

MUCHACHO necesito, limp., 11 a 15 años, para limpieza, Libertad 275.

MUCAMO para comedor y limpieza de colegio se necesita, Belgrano 1166.

MUCAMA general, con recomendaciones, preciso, sueldo 40 $, Anchorena 1474.

MUCHACHO o muchacha para lavar platos y patio, se necesita, Anchorena 887.

MUCHACHO como de 12 años, se precisa; Lobos 2208, (Flores).

MUCAMA de buena presencia, se necesita, tratar Colombres 329.

MUCAMA niñera, 16 a 18 años, se necesita, sueldo 40 pesos, Muñiz 738.

MUCHACHA o muchacho, para ayudar quehaceres, Sáenz Peña 932.

MUCHACHA recomendada, todo trabajo, Talcahuano 942, dep. 15, 40 $ 22.

MUCHACHO para limpieza y mandados, se necesita, Libertad 236.

MUCHACHO de 12 a 14 años, se necesita para limpieza; Libertad 276.

MUCHACHO de 14 a 16 años se precisa, Independencia 900.

MUCHACHA recomendada, con cama, se precisa; B. de Irigoyen 1032. v21

MUCAMA competente se necesita para matrimonio; Andes 148.

MUCHACHO se necesita, Santa Fe número 2161.

MUCHACHO para mandados necesito, Tucumán 1150. v21

MUCHACHA SIRVIENTA, se necesita, Sgo. del Estero 576.

MUCAMA se necesita, con buenos informes; Alsina 766.

MUCHACHO para peón de cocina necesito, Esmeralda 157, de 8 a 10.

MUCAMA con rec. que sepa planchar se nec. Uruguay 991, tratar de 11 a 2.

MUCHACHO prec. para lim. y mand. con buenas ref. S. Fe 922. Antigüedades.

MUCHACHO peón de cocina, se necesita, Bmé. Mitre 981. v21

MUCHACHO para mandados, se necesita, Salta 895.

MATRIMONIO se necesita, calle San José 762.

MUCAMA jovencita, con recomendaciones, necesita en Mendoza 3124 Belgrano

MUCAMA y mucama de adentro se precisa, R. Peña 1260. v21

MUCHACHO limpieza patios, casa, comida, sueldo $ 20, Defensa 1442.

MUCHACHO de 11 a 13 años para mandados se necesita, Gazcón 777.

MUCAMA general bien recomendada, 50 $, se necesita, Araóz 2387. v21

MUCHACHA para cuidar un nene, se precisa, I. la Católica 1423.

MUJER joven, por día, se necesita, Belgrano 1940.

MUCHACHA de 14 a 16 años se necesita, pocos quehaceres, Cevallos 1775.

MUCHACHO para limp. cocina, se nec., Rivadavia 2920, tratar de 1 a 4 p. m.

MUCAMO general se necesita, Carlos Pellegrini 1594.

MUCHACHA joven necesito, para matrimonio solo, Vidt 1875, Palermo. v21

MUCHACHA se precisa de 12 a 15 años, Entre Ríos 973.

MUCHACHA preciso, 30 $, Alsina 711, 2.o izquierda A.

MUCHACHA para todo servicio necesito, Boedo 928.

MUCHACHO de 13 a 14 años se precisa, Rivadavia 6081.

MUCHACHO joven, sin comida, se necesita, Moreno 2099.

MUCAMO español, de 20 a 25 años, se necesita, calle Victoria 1542. v22

MUCAMA general, con recomendaciones, se necesita, Uruguay 1082

MUCAMA se necesita con informes, Rivadavia 1554.

MUCHACHO preciso, lavaplatos, limpieza casa y comida, $ 20. Humberto 1000.

MUJER c. retiro, poco trabajo p. matrimonio preciso; Perú 84, dep. D.

MUCHACHO para mucamo, recomendado, se precisa; Independencia 2821.

MUCHACHA para ayudar a los quehaceres preciso; Morán 3942, Flores.

MUCAMA, con cama, necesito, Sáenz Peña 1473. v21

MUCHACHA joven para quehaceres de casa se precisa, Esmeralda 945

MUCHACHA se necesita para ayudar a quehaceres de casa, Charcas 3886.

MUCHACHA para todo trabajo de mucama preciso, sueldo 40 $ Alsina 1656.

MUCAMA de adentro, se precisa, con buenas recomendaciones, Belgrano 2480

MUCAMA recomendada, casa de médico, sueldo 40 $, se necesita, Triunvirato 853

MUCHACHO que sepa de limpieza se precisa, San Juan 1819.

MUCHACHA se precisa, General Hornos 325, casa N.o 1.

MADRE e hija, necesito para el campo, S. del Estero 478, 2o. piso. v21

MUCHACHA preciso, de 15 a 17 años, matrimo. solo, Fray Cayetano 654.

MUCHACHO para limpieza precisa, Cabildo 2372.

MUCAMO joven práctico se necesita; Juramento 236, tran. 34.

MUCAMA se necesita, Cabildo 1265, Belgrano.

MUCHACHO PARA LIMPIEZA NECESITO, Valentín Gómez 2809

MUCHACHA para mandados necesito, se le enseñará a coser, San Juan 783.

MUCHACHA 14 años, poco servicio, necesito, Terreno 358 (Flores).

MUCAMA se necesita; Pueyrredón 670, sueldo 40 pesos.

MUCAMO joven, se precisa, calle Charcas 1881.

MUCHACHA poco trabajo, necesito, Alsina 1498, p. 1o., dep. 3.

MUCAMA general, recomendada, buen sueldo, tratar de 8 a 12, Larrea 677.

MUJER para todo trabajo, se precisa, B. Mitre 4073.

MUCHACHAS preciso dos, con preferencia hermanas, para los quehaceres de corta familia, Saavedra 1249.

SERVICIO DOMESTICO PEDIDO

MUCHACHO para cocina y mandados, preciso, 25 $, B. Mitre 1284.

MUCHACHA para quehaceres corta familia se precisa, Charcas 1449.

MUCHACHA ayudar quehaceres se necesita, B. Mitre 1676, piso B. v21

MUCHACHA de 14 a 15 años, se necesita, Espinosa 1138. v21

MUCHACHO algo práctico para almacén preciso, Tucumán 3502.

MUJER que entienda de cocina y quehaceres necesito, Tucumán 2938.

MUCAMA y sirvienta, se necesitan, calle Defensa 746.

MUCAMA se precisa con recomendaciones, sueldo 40 $, Cangallo 1561. v20

MUCHACHA se precisa con informes, buen trato; Helguera 972, Flores.

MUCHACHA SE PRECISA, ENTRE RIOS 2186.

MUCAMO o muchacho joven para serv. gen., rec., se nec., Malabia 2693.

MUCHACHA se necesita para corta familia, 24 de Noviembre 1249.

MUCHACHA se necesita para casa de comida; Córdoba 3501

MUCHACHA se necesita para todo trabajo, Venezuela 567, 2o., izq. v21

MUCHACHA de 12 a 16 años se necesita, Independencia 620, 1er. piso.

MUCHACHA se precisa, calle Bolívar número 1039.

MUCHACHA para todo trabajo menos cocina, preciso, Canning 2066.

MUCHACHO de 15 a 11 años, para el servicio, necesito, Camacuá 317. v20

MUCHACHA de 12 a 14 años preciso, Carabobo 61, Flores. v20

MUCHACHA para el cuidado de un niño, se precisa, Cochabamba 1055. v20

MUCHACHA necesito, B. Mitre 3927, se pagará buen sueldo.

MUCHACHA para ayudar quehaceres, buen sueldo, Yerbal 1634. v20

MUCHACHA necesito; Provincias Unidas 3144, buen sueldo. v20

MUCHACHA para cuidar niño de 2 años, neces. recomendada, Esmeralda 827. v20

MUCHACHA se necesita, presentada por sus padres, Santa Fe 1915. v21

MUCHACHA de 11 a 14 años, para niñera, se precisa, Moreno 3220. v20

MUCHACHA de 14 a 16 años, necesito para almacén, Arenales 3802. v20

MUCHACHA de 13 a 16 años, se necesita, Bustamante 1752. v20

MUCHACHA se precisa, Carlos Calvo 655, buen sueldo. v21

MUCHACHA se necesita, de 12 a 15 años, calle Independencia 620, 1er. piso. v21

MUCHACHO necesito, todo trabajo, 11 a 14 años, Entre Ríos 559. v20

MUCHACHA joven, se necesita, calle Avellaneda 3331. v21

MUCAMA y muchacha, corta familia, preciso, Las Heras 1878. v20

MUCAMA general, corta familia, se necesita, Santa Fe 3940. v20

MUCHACHO se precisa para quehaceres y mandados, Blandengues 2258. v20

MUCHACHA para corta familia se necesita, Cabrera 3288. v20

MUCHACHA para mandados y quehaceres, se precisa, Garay 333. v20

MUCHACHA de 12 a 13 años se precisa, Güemes 4727. v20

MUCHACHO se precisa, Pozos 1533. v20

MUCHACHA para matrimonio se necesita, Córdoba 3941, depto. O. v20

MUJER para todo trab. y que ent. de cocina se necesita, E. Unidos 1337. v20

MUCHACHA de 12 a 15 años se necesita, Maza 1364, depat. 6. v20

MUCHACHA necesito para quehaceres con cama, se enseña a coser. Maipú 669. v20

MUCAMA de comedor y otros quehaceres se precisa, tratar 25 de Mayo 42, 2o. piso.

MUCHACHA PARA AYUDAR quehaceres necesito, de 30 a 35 $, Guayaquil 568.

MUCHACHA de 14 a 16 años, necesito para matrimonio, Tucumán 983, dep. núm. 2. v.

MUCHACHA de 14 a 16 años se precisa para trabajo doméstico de corta familia, Valentín Gómez 3417.

MUCHACHA de 10 a 12 años, se necesita, muy pocos quehaceres, San Juan 983, 2do. piso.

MUJER que sepa cocinar, con recomendaciones, buen sueldo, Conesa 1199, Belgrano. v21

MUCHACHA para servicio de corta familia se necesita. Mendez de Andés 1173, con recomendaciones, buen sueldo.

MUCAMA se precisa para ir a 1|2 hora de la capital, tratar Carlos Pellegrini 918, de 5 a 7 p. m. v21

MUCHACHA para ayudar a los quehaceres de corta familia, se precisa. Fco. Lacroze 2332, sueldo 30 pesos.

MADRE CON CHICA DE 12 a 14 años, o dos hermanas, para matrimonio, se necesitan, Entre Ríos 1789.

MUCHACHO de 15 años, bien recomendado, se precisa, para mandados y limpieza de una farmacia, Azul 704

MUCAMA que entienda de comedor, recomendada, se precisa, sueldo 45 $. Rivadavia 6043. v21

MUCHACHA para matrimonio solo preciso. Hay otra, Aguilar 2298, altura Cabildo 1100.

MUCHACHA de 10 a 13 años, preciso para matrimonio, con cama; Dean Funes 577, primer piso. v21

MATRIMONIO se precisa, el hombre para limpieza y ella cocinera práctica, recomendado, Gualeguaychú 150.

MUCAMA se necesita, recomendada, corta familia, Sud América 450, 2 cuadras Plaza Flores.

MUCHACHA para ayudar quehaceres, se necesita, sueldo 25 pesos, Catamarca 274. v21

MUCHACHA se necesita, que sepa cocinar y todo trabajo doméstico, Conde 2024, Belgrano.

MUCAMA recomendada que sepa algo de cocina, buen sueldo, 9 a 1, precísase, Ecuador 378.

MUCAMA niñera se necesita, sueldo 60 $ si es práctica. Ocurrir Viamonte 1376, después de las 12.30 p. m.

MUCHACHA joven, para cuidar niñita y otros quehaceres, con recomendación, se necesita; Cochabamba 1265.

MATRIMONIO preciso que entienda de quinta, sin pretensiones, Bmé. Mitre 2752.

MUCHACHO limpieza y mandados necesito, de 13 a 15 años, Bernardo de Irigoyen 270, 4o. piso.

MUCHACHO para peoncito de cocina se precisa, sueldo 30 pesos, Paraguay N.o 2102. v21

MUCHACHA para ayudar a los quehaceres de casa se necesita, Fco. Lacroze 1332, buen sueldo.

MUCHACHO para limpieza general, con recomendaciones preciso, C. Pellegrini 107.

MUCHACHA preciso para matrimonio, buen trato, con cama, 20 $. Corrientes 1189, 1er. piso.

MUCHACHA, cama afuera, se necesita, para todo trabajo, menos cocina, poca familia, buen trato, Junín 357

MUCHACHO de 13 a 15 años para limpieza y mandados se necesita, B. de Irigoyen 243. Tratar de 9 a 11 a. m.

MUCHACHA sirvienta para casa chica de matrimonio con 2 niños preciso Buen sueldo, Rivadavia 3807 v21

MUCHACHA se necesita para matrimonio solo, preferible entienda de cocina, General Iriarte 2046. v21

MUCAMA se necesita, para casa de pensión, que conozca bien sus obligaciones, Corrientes 781.

MUCHACHA de 10 a 12 años, se necesita, muy pocos quehaceres, San Juan 983, 2do. piso. v21

MUCHACHA se necesita, para cuidar nene y trabajos sencillos, sueldo $ 30, Medrano 637.

MATRIMONIO, cocinera y quintero, se precisa para La Plata, dirigirse a la calle M. de Oca 898 v22

MUCHACHA joven para poco trabajo se necesita, sueldo 20 pesos, con retiro. Tacuarí 1238.

MUCHACHO necesito para limpieza y ayudante de cocina; Granaderos núm. 235.

MUCAMA, se necesita, Sud América 801 Flores. Puede tratarse también en Río Bamba 985, 3er piso, Señora

MATRIMONIO se necesita, ella cocinera buena, él mucamo general, recomendados, tratar de 12 a 2, Canning 2710. v21

MUCHACHO para limpieza de cubiertos y otros quehaceres se precisa, Estados Unidos 3001. Sueldo 30 $

MUCAMA general, bien recomendada, se precisa, presentarse después de las 9, Acevedo 1939.

MUCHACHO de 14 a 16 años para limpieza y quehaceres necesito, Esmeralda 653

MATRIMONIO se necesita, ella para cocinera y lavado y él para limpieza, se exigen recomendaciones, Victoria 2787. v20

MUCAMA de adentro se precisa, se piden informes, Juramento 2040, desde las 9 de la mañana. v20

MUCHACHO de 14 a 15 años para limpieza y mandados, se necesita. Esmeralda 783. v20

MUCHACHA de 15 a 16 años para niñera y otros quehaceres se necesita, Pueyrredón 1023. v21

MUCHACHA de 13 a 16 años, para matrimonio solo, se precisa, Sarmiento número 4249. v20

MUCHACHO preciso para limpieza y mandados, casa y comida, con referencias, Carlos Pellegrini 556. v20

MUCHACHA para ayudar quehaceres de corta familia, buen trato, 30 $, Pozos 1118. v21

MUCHACHA se precisa para cuidar dos nenas, con buenas recomendaciones; Rivadavia 2042, dep. 15, de 8 a 12. v20

SERVICIO DOMESTICO PEDIDO

MUCHACHA para ayudar quehaceres de corta familia, hay sirvienta, Talcahuano 434. v20

MUCAMA con recomendación para matrimonio, sueldo $ 40, se necesita, Av. de Mayo 1385, 4o. piso, derecha. v20

MUCHACHA para matrimonio necesito, presentarse después 2 p. m. México 4017. v21

MUCHACHA, para pequeños quehaceres, habiendo cocinera, necesito, Larrea núm. 264.

MATRIMONIO sólo busca sirvienta joven, Pichincha 163, Caballito, subterráneo. v20

MUJER de 30 a 45 años para sirvienta de familia se necesita. Charcas 3058, al fondo. v20

MUCAMA se necesita, con recomendaciones, tratar desp. de las 1 p. m., Independencia 2820. v20

MUCAMO práctico con buena ropa negra se necesita, se exige muy buenas recomendaciones, tratar de 11 a 1 y de 2 a 4, Cangallo 1068, 1er piso izq.

MUCAMO de comedor y limpieza, con buena ropa y smocking se necesita, preferencia japonés; Arcos 1900, Belgrano, buen sueldo. v21

MUCHACHA joven, sabiendo algo de cocina, se precisa para matrimonio solo, presentarse de 10 a 12 y de 3 a 5 p. m., Viamonte 2009.

MATRIMONIO solo, necesita sirvienta formal, con cama, sueldo 35 $, exígense referencias, señora de Pérez, Pueyrredón 1242, de 2 1|2 a 5 p. m.

MUCHACHA de 16 años, para cuidar los quehaceres de familia corta, se necesita, con buenas recomendaciones, Azcuénaga núm. 591.

MATRIMONIO sin hijos preciso para limpieza casa de departamentos, sueldo y pieza, por carta a Belgrano 1859, señor Liberatore.

MUCAMA se precisa para familia de 3 personas mayores, preferible italiana o vasca, con referencias, buen sueldo, ocurrir Mendoza 3056, de 2 a 5 p. m. v21

MUCHACHO de 14 a 18 años, para limpieza de piezas y patio, se necesita, con cama y recomendado. Granaderos 572. Flores. v21

MUCAMA, que entienda algo de cocina y todo trabajo, señora sola necesita, Anchorena 76. Presentarse de mañana, inútil si no sabe su obligación. v20

MUCHACHA de 12 a 14 años preciso, para ayudar quehaceres de familia de 4 personas, buen trato, con cama o con retiro, Luna 380. v20

MUCHACHA se necesita, aseada, para la limpieza de cocina, matrimonio solo, sueldo 35 $, buen trato. Tratar de 9 a 12 solamente en Entre Ríos 2009. v22

MUCHACHA recomendada de 15 a 18 años necesítase, p. corta familia alemana, sueldo hasta $ 30. Giribone 845, Colegiales. v20

MATRIMONIO se necesita, estancia, cerca capital, ella cocinera profesión, él quintero jardinero, aves y entienda algo auto Overland, buen sueldo; Esmeralda 1386, piso 4o. B, de 7 1|2 a 9 1|2 a. m. v21

MATRIMONIO se necesita, jardinero y cocinera, personas formales, con referencias, inútil presentarse si no saben su obligación, después de las 9 a. m., Rivadavia 4331.

MATRIMONIO para estancia, con referencias, necesítase, ella cocinera para peones, criar aves, él buen quintero que entienda de arboricultura, de preferencia vascos, inútil presentarse si no son trabajadores; tratar de 8 a 10 a. m., Pueyrredón 1540. v21

NIÑERA práctica y otros quehaceres, se necesita, buen sueldo, Malvinas 101

NECESITO sirvienta, J. E. Uriburu 1246, dpto. 7.

NIÑERA se necesita, Ramón Falcón 2351 dpto. 2, Flores.

NECESITO una sirvienta para todo trabajo, Pres. J. E. Uriburu 688.

NECESITO sirvienta para todo trabajo, Charcas 5256.

NIÑERA y otros quehaceres, se necesita, sueldo 30 $, San Juan 1048, 2o.

NIÑERA se necesita, Uriarte número 2130.

NIÑERA para niño de 2 años, necesito, recomendada, Esmeralda 827. v21

NIÑERA se precisa; Lima 71.

NECESITASE sirvienta tres horas por la mañana, 20 pesos, Suipacha 7, 2.o piso.

NIÑERA se necesita, calle Lavalle 1212.

NECESITO joven soltero, con cama, todo trabajo, ocurrir, Maipú 695.

NECESITASE sirvienta para corta familia. Darwin 1485. v21

NIÑERA sin pretensiones se necesita; tratar, Tucumán 2786. v20

NIÑERA francesa se necesita para estancia en Tandil. Tratar Paraguay 1190, de 9.30 a 10 a. m. v21

NECESITO matrimonio para chacra cerca, ella cocinera y lavar, él jardinero y otros trabajos, inútil presentarse sin buenos informes, tratar Pampa 2839. v20

PEONCITO de cocina preciso para fonda; Pedro Mendoza 1557.

PRECISO sirvienta para todo servicio, Almirante Brown 620.

PRECISO sirvienta todo servicio; dormir afuera, Victoria 829.

PEON de cocina se necesita, sueldo 35 $, casa y comida, Sáenz Peña 346, al fondo

PEON para limpieza de patio y cocina, se necesita; Uruguay 1193.

PEON de cocina, joven se necesita; Tucumán 526.

PEON DE COCINA NECESITO, $ 40, casa y comida, Av. Montes de Oca, 678.

PEON DE COCINA práctico preciso, Venezuela 1035.

PRECISA chica para quehaceres de casa y coser, E. Unidos 444, Dep. 7.

PEON de cocina necesito, calle Almirante Brown 709.

PEON de cocina con cama, buen sueldo y comida, Teodoro García 3147, Colegiales.

PEON de cocina, práctico, con cama, se precisa, para hotel, Caseros 1102, v

SIRVIENTA se necesita para corta familia alemana; Moldes 1519, Belgrano.

SIRVIENTA para todo trabajo se necesita, Añasco 381.

Señora española, recién venida se precisa, Cochabamba 1 al 15.

SIRVIENTA se necesita; Tacuarí 586.

SIRVIENTA para todo trabajo, trato familiar, 40 $, preciso, Ecuador 646.

SIRVIENTA necesito para corta familia, Carlos Calvo 496

SE nec. una muchacha de 13 a 18 años, para serv. domést., Condarco 3138

SE necesita sirvienta, para todo trabajo, San Luis 2801. v.

SIRVIENTA QUE SEPA DE cocina, necesito. Maza 1036.

SIRVIENTA preciso $ 40, corta familia, Brasil 1575.

SIRVIENTA para todo trabajo, se necesita, Talcahuano 475, 5.o piso.

SIRVIENTA se necesita, Espinosa 756.

SE NECESITA sirvienta que entienda de cocina, G. Urquiza [illegible] v21

SIRVIENTA para todo trabajo, se precisa B. Mitre 4073.

SIRVIENTA preciso, Corrientes 2988, casa inglesa

SIRVIENTA para todo trabajo de dos personas se necesita, …nales 1420. v25

SIRVIENTA para cocina sencilla y reparar la ropa se precisa, Maipú 584.

SIRVIENTA necesito, corta familia, pago bien, Constitución 40… v21

SIRVIENTA preciso, que entienda de cocina, Tandil 2508, Flores.

SE PRECISA sirvienta … a 18 años, sueldo $ 25, Belgrano …

SIRVIENTA que sepa cocinar, hay mucama, preciso, Peña 2473, p. 1o.

SIRVIENTA se necesita para todo trabajo, Pichincha 930

SIRVIENTA se necesita, Cuba 2252.

SIRVIENTA sin cama, necesito, Av. La Plata 1635 v21

SIRVIENTA SE NECESITA, ESPINOSA 1133 v21

SIRVIENTA joven, se necesita, calle Chile 1321 v21

SIRVIENTA joven, se precisa, México número 1436, 4to piso.

SIRVIENTA para todo servicio se necesita, José Ma. Moreno 50.

SIRVIENTA, por la mañana solamente, Paraguay 3037.

SEÑORA formal, para pequeños quehaceres, necesito, Santa Fe 1320.

SIRVIENTA que duerma afuera, preciso, Salguero 1299.

SE necesita sirvienta para matrimonio solo Cevallos 150 v21

SE PRECISA sirvienta para corta familia, buen sueldo, Navarros 41.

SE PRECISA muchacha para matrimonio, Rioja 1411. v21

SIRVIENTA joven se necesita, Lavalle número 384 (altos)

SIRVIENTA se necesita entienda algo de cocina, buen sueldo, … 954.

SIRVIENTA se precisa, … 1581. v19

SIRVIENTA para todo … se necesita, sueldo $ 50, ocurrir … 889.

SIRVIENTA que sepa de cocina preciso, poco trabajo, Garay …

SIRVIENTA joven, se necesita para casa de pensión, Talcahuano … 4o. p.

SE NECESITA SIRVIENTA PARA todo trabajo, Sarmiento 8?1 piso.

SIRVIENTA para corta familia se necesita, José C. Paz 361 (altos)

SIRVIENTA precísase, tratar desde 9 a. m., B. Mitre 1980, Repo. 18.

SIRVIENTA necesito sin cama, poco trabajo, Federico Lacroze …

SIRVIENTA que entienda de cocina, con cama se necesita, Gallo 1890.

SIRVIENTA para todo precisa corta familia catalana. Se da cama, sueldo 40 $. Paseo Colón 588, 2o, dep. 5. v24

SERVICIO DOMESTICO PEDIDO

SIRVIENTA QUE SEPA COCINAR necesito, San Juan [illegible]

SIRVIENTA que entienda cocina, con cama, preciso, Carlos Calvo 3926.

SE PRECISA sirvienta para todo trabajo, Charcas 1256.

SE NECESITA muchacha, para ayudar quehaceres, Bolívar [illegible]

SIRVIENTA para corta familia, buen sueldo, tratar Azcuénaga 1542

SIRVIENTA SE NECESITA, CALLE ESpinosa 766. v21

SIRVIENTA para todo menos cocina se necesita, B. de Irigoyen 944.

SIRVIENTA se necesita para matrimonio solo, Anchorena 1[illegible]

SIRVIENTA formal se necesita, tratar después de la 1 p. m. Cabildo 2171.

SIRVIENTA se precisa para todo servicio, Anchorena 740.

SIRVIENTA preciso para matrimonio solo, Aguilar 2298, a… Cabildo 1100.

SIRVIENTA que sepa cocinar necesito, Juramento 2080, Belgrano. v21

SE necesita señora que entienda de cocina, Cuba 2947. v21

SIRVIENTA recomendada se necesita; Aguilar 2464, Belgrano.

SIRVIENTA se necesita sueldo 20 a 30 $, Valdenegro 3163, V. Urquiza.

SE precisan sirvienta y niñera, Almirante Brown 1063.

SE necesita sirvienta para matrimonio solo, 40 $; G. Hornos 816 v21

SIRVIENTA con retiro se precisa, Castro Barros 330.

SE NECESITA señora para ayudanta de cocina, Espinosa 1003 v22

SIRVIENTA se necesita que sepa cocinar; Caseros 410, dep. F, 3er. piso.

SIRVIENTA necesito con recomendaciones, Cucha Cucha 90.

SIRVIENTA SE PRECISA para todo trabajo, Brasil 1875.

SIRVIENTA precísase para todo quehacer. Av. Mayo 1156, 1o. piso.

SIRVIENTA, todo servicio de 30 a 35 años, se precisa, Portela 125, Flores v21

SE precisa chica 14 a 16 años, servicio de dos señoritas, Corrientes 4318. v21

SIRVIENTA necesito, cocinar y otros quehaceres, sueldo 45 $ Corrientes 4345.

SIRVIENTA española joven para corta familia preciso, 50 $ Pedernera 183.

SIRVIENTA se necesita, calle Misiones 354. v22

SIRVIENTA se precisa, para todo trabajo, menos cocina, con retiro, Chile 665

SE NECESITA muchacho, de 14 a 15 años, Paso 357.

SIRVIENTA se necesita para casa de familia, Suipacha 873.

SIRVIENTA que entienda de cocina se precisa, Victoria 964 3er. piso.

SIRVIENTA SE NECESITA Charcas 1582, depart. 4.

SIRVIENTA JOVEN, que entienda cocina, necesita, 40 a 45 $, Salta 689.

SIRVIENTA SE NECESITA con recomendación, Pichincha 1053.

SEÑORA SERIA se precisa sin cama. Carlos Calvo 2829. v21

SEÑORA que sepa trabajos de casa, con o sin cama, se necesita, Serrano 539.

SIRVIENTA se precisa, sueldo 40 $, Corrientes 3744.

SE PRECISA ayudante de cocina, sueldo 60 pesos, Balcarce 717

SE PRECISA sirvienta, corta familia, 25 de Mayo 776. v21

SIRVIENTA con o sin retiro se necesita, Suipacha 18, 3o. derecha.

SIRVIENTA que sepa de cocina para matrimonio, necesito, San José 1211. v21

SIRVIENTA para corta familia, se necesita, Lavalleja 226 y Triunvirato.

SIRVIENTA joven se necesita; Charcas 1032. v22

SIRVIENTA se precisa, para todo trabajo, Corrientes 1265. v21

SIRVIENTA que entienda de cocina, sueldo $ 50, recomendada, Larrea 1086.

SIRVIENTA precisan tres personas, dan pieza al marido. Gurruchaga 1667.

SIRVIENTA necesito, poco trabajo, Bolivia 899, Flores, almacén. v21

SIRVIENTA con retiro para familia reducida se necesita, Rguez. Peña 219.

SE PRECISA mucama, Santa Fe 3353, de 9 a 7.

SIRVIENTA que entienda algo de cocina, se necesita; Pellegrini 644.

SIRVIENTA que entienda de cocina, se precisa, Sarmiento 4526.

SIRVIENTA SE PRECISA, buen sueldo, Defensa 1110, 4o. H.

SIRVIENTA preciso, todo trabajo, corta familia, Cangallo 1958, dep. 4. v22

SIRVIENTA se necesita, para medio día, todo trabajo, Callao 441.

SIRVIENTA necesito, con cama, tratar después de las 10 a. m., Lima 1120 v21

SIRVIENTA se necesita, corta familia, buen sueldo, Corrientes 1212, 4o. piso.

SIRVIENTA que sepa cocinar se necesita, Uruguay 856

SIRVIENTA se necesita, Bartolomé Mitre núm. 981. v21

SIRVIENTA se necesita para dos señoras solas, Díaz Vélez 3931. v22

SIRVIENTA SE NECESITA, CERRITO 154.

SIRVIENTA para matrimonio solo, se necesita, Carlos Pellegrini 1081.

SIRVIENTA se necesita, sueldo 40 pesos, Helguera 52

SIRVIENTA que sepa algo de cocina, se necesita, Moreno 957.

SIRVIENTA entienda cocina, se necesita, datos Moreno 716, de 10 a 11

SIRVIENTA se necesita, para varios trabajos, Moreno 957.

SIRVIENTA se necesita, calle Entre Ríos 104. v21

SIRVIENTA SE PRECISA, VENEZUELA 3658

SIRVIENTA para todo trabajo se necesita, $ 50 Paraná 358, 3er. piso, dto. D.

SIRVIENTA se necesita para corta familia, sueldo $ 45, C. Calvo 2346.

SIRVIENTA, servicio tres, aunque tenga nena, se necesita, Jujuy 1711.

SIRVIENTA PARA SEÑORA SOLA, se precisa, Uruguay 48. v21

SIRVIENTA SE PRECISA $ 30, buen sueldo Güemes 3799.

SIRVIENTA, mucama, se necesita, Paraguay 1895 v22

SIRVIENTA para todo servicio, se precisa, sueldo $ 2… Coronel Salvadores 1027.

SIRVIENTA para todo trabajo de corta familia se necesita, Sud América 761.

SIRVIENTA para todo trabajo, se necesita, Esmeralda 568 v21

SE NECESITA muchacha joven, pocos quehaceres, Cevallos 1775.

SIRVIENTA SE PRECISA, Iriarte 1545.

SIRVIENTA todo servicio, que sepa algo de cocina, Bolívar 1639.

SIRVIENTA que entienda de cocina, buen sueldo, … Tacuarí 1408. v21

SE NECESITA joven de 15 años para mandados Sarmiento 664.

SIRVIENTA todo servicio, casa de familia, se precisa, Santa Fe 1530.

SE PRECISA SIRVIENTA, sueldo 45 pesos, Viamonte 1037.

SIRVIENTA se necesita para corta familia, sueldo 40 $, Paso 129. v21

SIRVIENTA para matrimonio solo, preciso, $ 40 Alsina 711, 2 o. izq. A.

SE NECESITA LAVANDERA, Medrano número 53 v21

SIRVIENTA se precisa, Corrientes 2155. v21

SE NECESITA SIRVIENTA, JUJUY 1175.

SIRVIENTA para todo trabajo de familia se necesita, Libertad 453. v21

SIRVIENTA se precisa, Piedras 740, 2o. piso

SIRVIENTA para señora, con cama necesito, 30 $, Tucumán 1969.

SEÑORA para todo trabajo se precisa; calle … 50 panadería.

SIRVIENTA todo servicio corta familia, precísase … 4429, b. trato. v21

SIRVIENTA para todo servicio, sueldo 40 a 45 $, necesito, Chile 318.

SIRVIENTA preciso, corta familia, buen sueldo … 41. v21

SIRVIENTA cocinera de edad preciso, Valentín Gómez 3187.

SIRVIENTA con cama e informes necesita la mañana, Carlos Calvo 3812.

SIRVIENTA para corta familia se necesita … 1665.

SIRVIENTA que sepa de cocina necesitan … Belgrano 3028.

SE NECESITA lavandera un día por semana, … 139.

SIRVIENTA para todo trabajo de corta familia se necesita, Vieytes 1621 $ 40.

SE PRECISA sirvienta para todo trabajo, tratar … 1426.

SIRVIENTA para 1|2 día preciso, pago bien, Esmeralda 866, Depto. 36.

SIRVIENTA con cama se necesita, sueldo 30 $, Belgrano 987, piso 1o. v21

SIRVIENTA joven preciso, buen sueldo, calle … (plaza Italia).

SIRVIENTA que sepa de cocina, preciso. 30 $, … 894. v21

SIRVIENTA joven se necesita, México 1436 4o. piso

SE PRECISA una sirvienta para corta familia … 1341, Dto. 3 v21

SIRVIENTA necesítase para ayudar, buen sueldo … 37, dpto. D.

SIRVIENTA joven para corta familia se necesita tratar Fco. Lacroze 2984. v20

SIRVIENTA se necesita, calle Perú número 1. v21

SIRVIENTA que sepa cocinar, se necesita, Bartolomé Mitre 3683. v20

SIRVIENTA para todo servicio, se necesita, José María Moreno 150. v20

SE ALQUILA una pieza cómoda a persona de confianza en cambio de costura o de planchado. Sarmiento [illegible]

SERVICIO DOMESTICO PEDIDO

SIRVIENTA necesito, entienda de cocina, de 40|45 $, Charcas 1553 v20

SIRVIENTA se necesita, Iriarte 1656 v20

SIRVIENTA que sepa de cocina se necesita, Malabia 1935 v20

SIRVIENTA para todo trabajo, se necesita, Granaderos 295, Flores v21

SIRVIENTA para todo trabajo se necesita, 527 Florida, 1o. izq v20

SIRVIENTA que sepa lavar se precisa Uruguay 130. v20

SE NECESITA sirvienta, joven, buen sueldo, Callao 606. v20

SIRVIENTA se precisa, para ayudar quehaceres, Espinosa 633, Caballito v21

SIRVIENTA joven, se necesita, calle Humberto I 1552. v20

SIRVIENTA para medio día, se necesita, presentarse Pintos 152, Avellaneda v20

SIRVIENTA preciso recomendada, calle San Carlos 3940. v20

SIRVIENTA se precisa urgente; Olleros 3243 (Colegiales). v20

SIRVIENTA argentina recomendada para matrimonio necesito, Montevideo [illegible] v20

SIRVIENTA para la cocina, se necesita, Rivadavia 1260, 1.er piso izq. v21

SIRVIENTA se necesita, calle Matheu número 1944. v20

SIRVIENTA para todo servicio, se necesita, Boyacá 380. v20

SIRVIENTA se precisa por medio día, Humahuaca 3861. v20

SIRVIENTA para corta familia con o sin cama precísase, Gallo 543. v20

SIRVIENTA necesito, poco trabajo Bolívar 899, Flores, almacén. v20

SIRVIENTA se precisa, sueldo 40 $, calle Pringles 76. v21

SIRVIENTA necesito, para restaurant, con retiro, Montevideo 337. v20

SIRVIENTA para dos personas se necesita, Araoz 2391. v20

SIRVIENTA que entienda cocina, poco trabajo, preciso, Cevallos 1156. v20

SIRVIENTA preciso, todo trabajo, menos lavado, Terrada 733, Flores. v20

SIRVIENTA joven para todo trabajo, menos cocina, preciso, Paraguay 3045 v21

SIRVIENTA para todo trabajo se necesita, Almagro 376. v21

SIRVIENTA o muchacha de 15 a 18 años preciso, B. Mitre 2076. v20

SIRVIENTA se necesita, que sepa cocina sencilla, Entre Ríos 1560. v20

SIRVIENTA para matrimonio solo se precisa, Bustamante 693, buen sueldo v20

SIRVIENTA, necesítase para servicio tres personas, sueldo 40 $. Saavedra 58 v20

SIRVIENTA trabajadora, con retiro, necesito, Santa Fe 2046, Dto. D v24

SE PRECISA sirvienta para todo trabajo, Charcas 1256. v20

SIRVIENTA italiana para matrimonio solo, precísase, Piedras 1347. v20

SIRVIENTA para matrimonio solo, se precisa, Patagones 1008. v21

SEÑORA para limpieza, para trabajar medio día necesito. San Luis 3181. v21

SIRVIENTA para todo trabajo se necesita. Magallanes 1196. v21

SIRVIENTA se precisa que entienda de cocina, calle Morelos 342. v21

SIRVIENTA se necesita, calle Rondeau 3089. v21

SIRVIENTA para todo trabajo se necesita, Gral. Guido 1751. v20

SIRVIENTA se necesita para familia, Franklin 1740 (Flores). v20

SIRVIENTA se necesita, buen sueldo, 3967 Avellaneda, Velez Sarsfield. v20

SIRVIENTA precisa corta familia, con buenas referencias, Moldes 673. v21

SE NECESITA sirvienta para todo trabajo, Gaona 2431, Flores. v20

SE NECESITA muchacha o persona seria para cuidar nenes, Zapata 245. v20

SIRVIENTA necesítase para señora sola, Lomas de Zamora, Sáenz 611. v20

SIRVIENTA SE NECESITA, JOVEN, con cama, sueldo 50 $, canning 2751. v20

SIRVIENTA se necesita para corta familia, sueldo $ 40. Pasco 362 v20

SIRVIENTA formal se precisa, Guemes 4727. v20

SE PRECISA sirvienta para medio día Carlos Calvo 3646. v20

SIRVIENTA se necesita para corta familia, Patricios 417. v22

SIRVIENTA para todo servicio se precisa, Vidal 2222, Belgrano. v20

SIRVIENTA joven, cocina y otros queh., sueldo 45 $, preciso, Boedo 571. v20

SIRVIENTA necesito, Bdo. de Irigoyen 362. v20

SE NECESITA sirvienta, Andes 672. v20.

SEÑORA formal, para acompañar niños y trabajos livianos, Billinghurst 1753 v20

SE PRECISA muchacha de 14 a 18 años, corta familia, Corrientes 3110. v20

SIRVIENTA que entienda de cocina necesítase, Potosí 3747, altura Medrano 300. v20

SIRVIENTA para todos quehaceres necesito, Cullen 5849, V. Urquiza F. C. C. A. v21

SIRVIENTA formal, con recomendación que sepa cocinar para corta familia, se precisa, Díaz Vélez 3847.

SEÑORITA joven se necesita para matrimonio sólo. Presentarse de 1 en adelante. Guatemala 4845, Palermo.

SE PRECISA una muchacha de 13 a 15 años para ayudar en los quehaceres de casa de corta flia. Viamonte 2412

SIRVIENTA bien recomendada, se precisa para todo trabajo, menos cocinar, buen sueldo. Dolores 138

SE PRECISA sirvienta, para corta familia, Entre Ríos 1408, tercer piso, hay ascensor. v21

SIRVIENTA de 30 a 35 años para todo trabajo de 3 personas, que entienda de cocina, Canalejas 2350 (Flores).

SEÑORA sola con buenos informes se precisa para el servicio de corta familia. Ituzaingó 50?, Lanús. F. C. S.

SE PRECISA sirvienta joven para corta familia, poco trabajo Sáenz Peña 216, 2o. piso, dep. 7 v23

SIRVIENTA con buenas referencias para matrimonio solo se precisa; Ramón L. Falcón 2020

SE NECESITA muchacho o muchacha para limpieza y mandados, Concordia número 423.

SIRVIENTA JOVEN, para ayudar a quehaceres, con buenas recomendaciones se necesita, Cochabamba 1265.

SIRVIENTA para todo trabajo que entienda de cocina se necesita; Helguera 3109, Villa del Parque v21

SE PRECISA una sirvienta buena que sepa algo cocina, buen sueldo; Senillosa 50, altura 4500 Rivadavia

SIRVIENTA para comedor de fonda y lavandera, se necesitan, se prefieren vascas, Ramón L. Falcón 2387

SIRVIENTA se precisa, se da pieza al marido si tiene, buen trato, Méjico 2163.

SIRVIENTA se necesita, que sepa algo de cocina, casa de flia. Ingl., Carabobo 425, Flores v21

SIRVIENTA con cama, que sepa cocinar, se necesita, calle Malabia 2743, sueldo 50 $

SIRVIENTA italiana, joven que sepa cocinar para corta familia, buen sueldo, se necesita en Viamonte 624

SEÑORA desea adoptar chica de 2 a 4 años, dirigirse por carta, Avenida de Mayo 575, señora de Mansilla v21

SIRVIENTA que sepa cocinar bien se necesita para matrimonio, Echeverría 3337, dep. E v21

SIRVIENTA para todo trabajo, se necesita con o sin retiro, referencias Cabildo 3682. v21

SIRVIENTA se necesita que entienda de cocina y otros quehaceres. Carbajal 3251 entre Fraga y Conde.

SIRVIENTA necesito para hombre solo, con dos nenes, Almafuerte 133, Avellaneda.

SIRVIENTA para poco servicio preciso, con buenas recomendaciones, Las Heras 2887.

SEÑORITA se necesita de 7 a 4 o con cama, poco trabajo, buen trato, $ 25; Ecuador 936

SE NECESITA muchacha de 15 o 16 años para sirvienta, poco trabajo, Avellaneda 966, Caballito

SIRVIENTA para todo servicio, buen sueldo y trato, se necesita, Callao 357, piso 3o.

SIRVIENTA para corta familia que entienda algo de cocina, para dormir en la casa, Lavalle …

SIRVIENTA para cocina y otros quehaceres, con cama, buen sueldo, necesito, Laprida 1288 v21

SIRVIENTA para ayudar en los quehaceres de tres personas, buen trato, se necesita, Prudan … piso

SIRVIENTA PRECISA, matrimonio solo, sueldo 40 $, con retiro, Bme. Mitre 1980, dep. 15

SIRVIENTA que entienda de cocina, se precisa, Corrientes … piso, escalera A, derecha.

SE PRECISA … de comedor para casa de pensión … 25 de Mayo 43, 2o piso.

SIRVIENTA joven que sepa cocina, se precisa, corta familia, buen trato, 40 $. Av. San Martín …

SIRVIENTA para … otros quehaceres, con … se precisa, sueldo 45 $. Am…

SIRVIENTA de … con recomendaciones … tratar después de las 10 a. m.

SIRVIENTA joven … se necesita para … Corrientes 1988, 4.o piso, H

SIRVIENTA para todo trabajo, menos cocina, preciso, … Río de Janeiro 1271.

SIRVIENTA para cocinar y lavar solamente, recomendada, para corta familia, se necesita, [illegible]

SERVICIO DOMESTICO PEDIDO

SE NECESITA una chica para cuidar un niño y otros quehaceres, Uruguay 643, 2.o piso.

SE NECESITA sirvienta que sepa cocinar para familia inglesa, hay mucama, sueldo 40 $, Lavalle 120 1o. piso

SIRVIENTA que sepa cocinar se necesita con informes, buen sueldo tratar desde las 10 a. m., Bacacay 2180

SE PRECISA sirvienta con certificado o referencias, sueldo cincuenta $, Juncal 1291. v21

SIRVIENTA para todo trabajo se necesita, con cama y recomendada, Granaderos 672 (Flores). v21

SIRVIENTA con cama recomendada, que sepa algo cocina se necesita, Rondeau 1899, $ 45.

SIRVIENTA o muchacha se necesita para matrimonio solo, poco trabajo, 30 a 35 $ Tucumán 3074. v21

SIRVIENTA se precisa para corta familia, sueldo 40 $. Ocurrir calle Humahuaca 4567. v22

SEÑORITA o señora se necesita para lavar y otros quehaceres, horas de 10 a. m. a 2 p. m., Piedras 1326.

SIRVIENTA para limpieza exterior, lavar y planchar, con cama y recomendaciones, se precisa, Rivadavia 4377. v21

SIRVIENTA, todo trabajo, corta familia, buen sueldo, se necesita, Charcas 3885, de 10 a 4 p. m.

SIRVIENTA lista y práctica limpieza, necesito, matrimonio solo, Chacabuco 652. v20

SIRVIENTA para matrimonio y una nena, se necesita, que entienda de cocina, tratar Mitre 702, Avellaneda. v20

SIRVIENTA que sepa cocinar y otros quehaceres se necesita, con recomendación, Pueyrredón 1307 v20

SIRVIENTA todo trabajo de corta familia, con cama, buen trato, Ayacucho 191. v21

SIRVIENTA formal, recomendada, todo trabajo, y cocina sencilla, con buen sueldo, sin retiro, se necesita. Gorriti 4160. v20

SIRVIENTA se precisa, mayor de 20 años, que sepa lavar, para señora, Alsina número 2558. v20

SE NECESITA muchacha, para ayudar a todo servicio, recomendada, Dolores número 85; Flores. v20

SEÑORA anciana o muchacha se necesita, trato familiar, poco trabajo, Sarmiento 1136, de 2 a 4 p. m v20

SE NECESITA sirvienta con hija de 14 años para niñera, Zamudio 1371. Flores v21

SIRVIENTA buena presencia, todo servicio casa familia, $ 50, necesítase, Uruguay 221, 1.er piso. v20

SIRVIENTA que entienda de cocina y muchacha, necesítanse, Pedro Goyena núm. 1422. v20

SIRVIENTA, todo servicio, que entienda cocina, corta familia, sueldo 50 $, Lafuente 366. v20

SIRVIENTA que entienda de cocina, recomendada, preciso, Perú 772, presentarse despues de las 10. v21

SIRVIENTA que entienda algo de cocina, recomendada, corta familia, sueldo $ 50, Azcuénaga 761. v20

SIRVIENTA que entienda de cocina preciso, buen sueldo, Caseros 2938, Parque Patricios. v20

Señora sola o con chica de 11 a 14 años se necesita para todo trabajo, casa negocio, Esquiú 1253. Nva. Pompeya. v20

SIRVIENTA con chica o chico de 12 a 14 años, para todo trabajo, de 3 personas, Rivadavia 8375. v21

SIRVIENTA para 3 personas se necesita, que entienda de cocina, Montes de Oca núm. 439. v20

SE PRECISA sirvienta con certificado o referencias; sueldo cincuenta $; Juncal 1291. v20

SIRVIENTA que sepa cocinar para corta familia alemana, se necesita, Yerbal 1448. v20

SE NECESITA sirvienta para todo trabajo, que entienda algo de cocina, con recomendaciones; Entre Ríos 1912. v20

SE NECESITAN aprendizas modistas de vestidos, Corrientes 830, 4o. piso, dep. número 5. v20

SEÑORA SOLA de 30 a 35 años, necesito, por carta D. L., Belgrano 798, Avellaneda. v20

SIRVIENTA para lavar, planchar y otros quehaceres se necesita; Rivadavia 755. v20

SIRVIENTA formal, con referencias, se precisa, con cama, para todo quehacer, en corta flia.,; Salguero 714. Se pagará el tranvía. v21

SIRVIENTA se precisa con cama, para todo servicio menos cocina, para matrimonio solo; Corrientes 3989, piso 4o. Depto. 12. v20

SIRVIENTA para todo trabajo, que entienda de cocina, se precisa para corta familia, sueldo 50 $. Santiago del Estero núm. 1370.

SEÑORA formal para todos los quehaceres de casa de señor solo con niños, sueldo pesos 70, por carta a J. C., suc. 5, indicando ocupación actual.

SIRVIENTA que sepa su obligación, para matrimonio, todo trabajo menos cocina. Recomendada. Tratar de 10 a 1, Amambay 65.

SIRVIENTA joven, que sepa cocinar, con recomendaciones, se precisa, Santiago del Estero 478 1er piso, presentarse después de las 9 a. m.

SIRVIENTA para comedor y otros trabajos, se necesita, para Bernal, F. C. S., 15 minutos de la ciudad, tratar Talcahuano 1294

SIRVIENTA formal, p. corta flia., que entienda cocina, buenos informes; tratar calle Santiago del Estero 1305, de 2 a 4 p. m. v21

SIRVIENTA joven italiana, que sepa cocinar para matrimonio solo sin hijos, con cama, se necesita con buenos informes, Ancorena [illegible], de 11 a 4 p. m. v21

SIRVIENTA general, menos cocina, se necesita, para matrimonio solo, sueldo 35 $. Tratar de 12 a 3 p. m. Las Heras 1870. v20

SIRVIENTA bien recomendada se necesita para todo trabajo, casa chica, matrim. sin hijos, Larrea 532 (cuadra y media de Canning y Rivera). v20

SEÑORITA o señora sola para quehaceres de corta familia, se necesita que sepa de cocina, no sea española, Moldes 1879, Belgrano. v21

SIRVIENTA para todo trabajo, menos lavado, que sepa algo de cocina, se precisa; presentarse de 7 a 9 a.m. o de 3 a 6 p. m. Colombres 175. v20

SE NECESITA muchacha, poco trabajo, 30 $. Parejas 3701. Villa Devoto, 1 cuadra tranvía Lacroze, N.o 86 en la puerta. v20

SIRVIENTA italiana para todo servicio, que entienda de cocina, muy corta familia y buen sueldo, es inútil presentarse sin buenas recomendaciones, Victoria número 1716 v20

SIRVIENTA que sepa de cocina y otros quehaceres, se necesita para corta flia. inglesa, dirigirse con recomendación a Cangallo 315, escritorio 7o. de 2 a 3 de la tarde. Se paga buen sueldo, a persona comp.

SERVICIO DOMESTICO OFRECIDO

AMA italiana, se ofrece, para criar en casa. San Blas 1894. v21

AMA de buena leche se ofrece; Garay [illegible]

AMA de leche, se ofrece, por horas, calle Venezuela 1278 v21

AMA DE LECHE, por horas, se ofrece, Pasco …, pieza 26

AMA se ofrece para criar en su casa; Pavón 3550

AMA para criar en casa se ofrece, Constitución 2520 v22

AMA joven leche de dos meses, ofrécese, Lavalle 1461

AMA de 20 años, viuda, para criar en su casa se ofrece, Chile 427 v21

AMA se ofrece para criar con biberón, C. Calvo 2242. v23

AMA VASCA con leche excelente, se ofrece por horas Boedo 50. v20

AMA se ofrece, primeriza, leche de 20 días, sueldo $ 100, tratar Riglos número 813 v20

AMA se ofrece para criar chico en casa, con certificados, Agrelo 3202, esquina 24 de Noviembre 606. v20

AMA de leche, se ofrece, para criar en casa sin niño, leche buena y abundante, de 6 meses Paraguay 1521, pieza 4. v21

AMA de llaves inglesa, informes de 6 años de las mejores flias. argentinas, se ofrece, Arenales 865. A S v22

AMA con leche de 40 días se ofrece, dará el pecho tres veces por día, en el domicilio del niño Chacabuco 1566. v21

AMA joven primeriza, leche de 2 meses, se ofrece … verla y tratar, Alsina 730, departamento 8. v21

AMA se ofrece, leche fresca, en casa, de 85 a 30 pesos, Cochabamba 2339, patio 3 o.

AMA SE ofrece argentina, de 3 meses, con certificado de la Asistencia Pública, para ciudad o campaña, Tucumán 2541, p. 18.

AMA con leche abundante se ofrece, muy joven, primeriza, italiana, piamontesa, tratar a domicilio, Aldecoa 536, Piñeiro Avellaneda v20

COCINERA se ofrece con un niño de 7 años, Sucre 480, V. Urquiza v20

COCINERA se ofrece para cocina sencilla, Bolívar …

COCINERA que sabe su obligación se ofrece, Santa Fe 934.

COCINERA formal con buenas recomendaciones se ofrece, Uruguay 1031

COCINERA joven con retiro, recomendada, se ofrece, Rivadavia 5379.

COCINERA se ofrece, sabe su obligación; Estados Unidos 767, pieza 34.

COCINERA competente se ofrece, San Martín 629 (al fondo) v21

COCINERA y otros quehaceres, con retiro, se ofrece, Sáenz Peña 428.

COCINERA argentina, se ofrece, Rodríguez Peña 358.

COCINERA o mucama se ofrece, personal o por carta. Sarandí 1153.

SERVICIO DOMESTICO OFRECIDO

COCINERA se ofrece sencilla y pequeños quehaceres con retiro, E. Unidos 1716.

COCINERA se ofrece para cocina o todo trabajo para corta familia, México 311.

COCINERA se ofrece con buenas recomendaciones, Colombres 281.

COCINERA sencilla se ofrece, tiene un niño, R. Peña 358.

COCINERA se ofrece con buenos informes y sabe sus obligaciones, Chacabuco 737.

COCINERA para corta familia, se ofrece, México 3710. v21

COCINERA se ofrece con recomendación, calle Ramos Mejía 734, Caballito.

COCINERA se ofrece con una chica de 5 años, Leones 3556. v21

COCINERA se ofrece con recomendaciones, Pichincha 116.

COCINERO PRACTICO se ofrece, Lavalle 969, al fondo. v22

COCINERA se ofrece con recomendaciones, tratar México 659, altos. v21

COCINERA se ofrece con niño de 6 años, recomendada. Bustamante 270.

COCINERO repostero, familia ofrécese; Lavalle 976.

COCINERA y mucama se ofrecen recomendadas. Moreno 2088. v21

COCINERA se ofrece para cocina sencilla, Brasil 1725.

COCINERA se ofrece restaurant o pensión; Cochabamba 581.

COCINERA con buenas recomendaciones, con retiro, se ofrece, Bolívar 853, p. 10

COCINERA seria se ofrece, corta familia, recomendada. Suipacha 920.

COCINERA se ofrece, sin cama, Billinghurst 2143.

COCINERA para cocina sencilla, se ofrece, Santa 1863.

COCINERA o señora se ofrece por medio día, Humberto I 1835.

COCINERA se ofrece, sin cama, o pieza para el marido, Córdoba 864.

COCINERA buena se ofrece, con buenos informes, San Juan 3331.

COCINERO italiano competente se ofrece, Guardia Vieja 4029.

COCINERA se ofrece, Bebedero 3379.

COCINERA se ofrece con un niño de 7 años, Sucre 4480 v21

COCINERA se ofrece para corta familia, con recomendaciones; Salta 1202. v

COCINERA se ofrece con retiro. Anchorena 879.

COCINERO para el campo, se ofrece, B. Mitre 2752.

COCINERA buena se ofrece, sin cama, San Martín 629, al fondo.

COCINERA para corta familia ofrécese con una nenita, Dean Funes 1673.

COCINERA de profesión, recomendada se ofrece; Callao 1056.

COCINERA de profesión, recomendada, se ofrece; Libertad 1371.

COCINERA argentina competente se ofrece, Solís 2126.

COCINERA competente, con certificado, se ofrece, trat. Pedernera 602, Flores. v21

COCINERO formal, lombardo, se ofrece, restaurant, Lezica 4436, Caballito.

COCINERA formal se ofrece con buenas recomendaciones, Aguero 1157.

COCINERA se ofrece con recomendaciones, Zapiola 2356, Belgrano. v20

COCINERO bien recomendado, para casa de familia, se ofrece Charcas 1037 v20

COCINERA sencilla, se ofrece, recomendada, Victoria 2520. v20

COCINERO repostero, competente, japonés, se ofrece, casa flia., Callao 697 v21

COCINERA sencilla se ofrece para negocio o flia., Entre Ríos 1520. v20

COCINERO restaurant, ciudad o campaña se ofrece; 11 de Noviembre 1150. v20

COCINERA se ofrece, con buenas recomendaciones, Sarmiento 1037. v20

COCINERA, se ofrece, con buenas recomendac., dirigirse, Las Heras 2357 v20

COCINERA con chica de 6 años se ofrece, sale afuera, E. Unidos 3542. v20

COCINERA competente, con certificado, se ofrece, trat. calle Pedernera 602. v20

COCINERA se ofrece, joven, Alsina 1818, pieza 36. v20

COCINERA sencilla se ofrece, Agrelo número 3587. v20

COCINERA italiana se ofrece, Carlos Calvo 1624. v20

COCINERA de profesión con buenas recomendaciones se ofrece, sin cama, Santa Fe núm. 1167. v20

COCINERA se ofrece, sin cama o con pieza para el marido, trabaja afuera, Córdoba 854. v20

COCINERA y mucama se ofrecen juntas, tienen buenas recomendaciones, Don Cristóbal 1449, Flores. v20

COCINERA buena, con buenas recomendaciones, se ofrece, con retiro, de 50 a 70 $, Belgrano 1383. v20

COCINERA se ofrece para cocina sencilla ocurrir por carta o personalmente Corrientes 2034.

COCINERA competente se ofrece con nena de 9 meses, buenas recomendaciones; Zapiola 1584, Belgrano.

COCINERA de profesión, vasca se ofrece para corta familia, con pieza, sueldo 60 a 70 pesos; Alsina 2134.

COCINERA formal, se ofrece, cocina francesa e italiana, suplente o efectiva, J. F., Libertad 189.

COCINERA se ofrece, sabiendo bien su obligación, buenos informes, sueldo 70 $; Guido 1545.

COCINERA y mucama bien recomendadas se ofrecen, Alsina 676, U. T. 3043, Avenida.

COCINERA sencilla de toda confianza, se ofrece, con retiro, por carta, Corrientes 1258, piso 2.o, dep. 25.

COCINERA se ofrece, con buenas recomendaciones, prefiérese familia inglesa, Solís 801, Temperley, F. C. S.

COCINERA se ofrece para cocina sencilla, prefiere con cama, no lava ropa, Piedras 900.

COCINERO italiano, ofrécese fonda, restaurant, ciudad o campaña, 50 $; calle Humberto I 663.

COCINERA argentina, competente ofrécese; por carta o personalmente; Paseo Colón 969, dep. 11.

COCINERA argentina se ofrece para casa distinguida, con informes; Rivadavia 3089.

COCINERA seria, se ofrece con buena recomendación, se desea casa seria, Tacuarí 725.

COCINERA francesa formal y práctica se ofrece, ayuda quehaceres, Constitución núm. 3209.

COCINERA se ofrece con buenos informes que sabe su obligación, Estados Unidos 1452

COCINERA para cocina sencilla se ofrece con retiro, comida para el marido y con pequeño sueldo, se prefiere art., J. L., Lavalle 1230.

COCINERA y mucamo, matrimonio joven, sin hijos, se ofrece, con certificados y óptimas referencias, ciudad o campaña, Alsina 730, depto. 8. v21

COCINERO de profesión se ofrece para casa de negocio en campaña, sueldo 120 $; mandar condiciones por carta, Arenales 1102, J. P.

COCINERA, mayor, extranj. competente, varias comidas y postres excelentes, Certificados ofrec. corta familia, solo cocina, C. N. Melincué 2783, V. Parque.

COCINERA buena se ofrece, sabe cumplir con su obligación con buenas recomendaciones, sueldo 50 a 60 $. Tratar Moreno 1466, pieza 10.

COCINERA italiana, se ofrece, únicamente para la cocina, corta familia, mujer formal, cocina bien y postres, sueldo 70 $. Talcahuano 750.

DAMA de compañía se ofrece, también va a Europa. Arenales 865. J. G. v22

ENCARGADO para casa de departamentos, actualmente al servicio, se ofrece con muy buenas ref. y hon., Tucumán 1544. v21

HOMBRE se ofrece para limpieza de departamentos o inquilinato, por la pieza, Cangallo 1466.

HOMBRE serio se ofrece para limpieza y otros quehaceres, de 8 a 2 de la tarde, Chile 650, 2o. piso, A. G. v21

HOMBRE joven, se ofrece para cualquier trabajo, medio día de mañana, ofertas a M. G., Bermejo 524. v21

HOMBRE de 40 años se ofrece para portero de casa de depart. o esc., dirigirse a D. R., Montevideo 65, pieza 16. v20

HOMBRE FORMAL SE OFRECE para señor solo. Sabe planchar y cocinar, Recomendaciones de primer orden a D. R. Montevideo 65, pieza 16. v21

HOMBRE formal se ofrece como portero, casa de familia, dep. o cons., garantías y recomendaciones a satisfacción, Montevideo 1816 v21

HOMBRE alta Italia, de 34 años, con 12 de residencia, casado, buena presencia, educado, ofrécese para portero casa departamentos, buenos informes y recomendaciones, cédula identidad; por carta o personalmente. Güemes 4419, Palermo. v20

JOVEN se ofrece para cualquier clase de trabajo; Belgrano 1500.

JOVEN, se ofrece, para limpieza en casa de familia, buenos informes; Paseo de Julio 524.

JOVEN de 20 años se ofrece para portero o mucamo, con buenas recomendaciones, B. Mitre 1167, M. Rey.

JOVEN se ofrece, sabe cocinar bien, pequeños quehaceres, radio central, Llisterri M. de Oca 2177.

JOVEN asiático, cocinero 1er. orden, se ofrece para familias extranjeras C. Colorado 131, Boca.

LAVANDERA competente se ofrece, por docena, Cerviño 3447.

LAVANDERA ofrécese lavar en su casa Defensa 369, pieza 7.

LAVANDERA por día, se ofrece, Victoria 3441, pieza 34.

LAVANDERA se ofrece para lavar afuera. Chile 1653.

LAVANDERA de confianza … Tacuarí …

SERVICIO DOMESTICO OFRECIDO

[illegible] se ofrece casa particular [illegible] práctica en el oficio; calle [illegible] v20

[illegible] ofrécese con recomend., corta [illegible] Mar 831.

[illegible] se ofrece, sabe su obligación, [illegible] Victoria 1940, ps. 17.

[illegible] con buenas recomendaciones, se [illegible] corta fla., Pavón 1377.

[illegible] y cocinera, se ofrece, Humberto [illegible]

[illegible] se ofrece, ella lavar y planchar, él c. trab., G. Vieja 3539.

[illegible] portero o cualquier otro trabajo, [illegible] Rivadavia 872. U. 879 Lib.

[illegible] vasco se ofrece, para adentro, [illegible] Peña 1117.

[illegible] se ofrece de 17 a 18 años, para corta fla., Gaona 57.

[illegible] de 16 años, ágil para mu[illegible] se ofrece; Billinghurst 1428.

[illegible] se ofrece ciudad o campo. [illegible] 939, Avellaneda.

MUCAMA DE ADENTRO, se ofrece, Pi[illegible] 1323. v21

MATRIMONIO se ofrece, ella cocinera, él [illegible]-quintero, M. García 444. v21

MUCAMA para adentro, se ofrece, o co[illegible], Uruguay 1159. v9

MATRIMONIO joven español se ofrece [illegible] recom. B. Irigoyen 1310. R. Sanchez

MUCAMA italiana, se ofrece para come[illegible] o adentro, Crámer 1330. v21

MUCHACHA se ofrece para ayudar o [illegible] chico, Perú 986.

MUCAMA se ofrece, con buenas recomendaciones, Perú 986.

MUCAMA FORMAL se ofrece, recomendada, Cevallos 131.

MUCAMA competente se ofrece para hotel o pensión, Carrito 327. v21

MUCAMA se ofrece con buenos informes, Alsina 2280.

MUCAMA se ofrece para matrimonio solo o corta familia; Cevallos 123.

MUCAMA se ofrece de adentro, con buenas recomendaciones; Perú 688, altos.

MUCAMA se ofrece para hotel, española, hablando francés, Chacabuco 331. v21

MATRIMONIO joven se ofrece cualquier trabajo; Misiones 166.

MUCAMA FORMAL con recomendaciones se ofrece, Umberto 1o. 1145.

MUCAMA de adentro, bien recomendada, se ofrece, Victoria 1940.

MUCHACHA 17 años, se ofrece, para mucama, corta familia, Bustamante 2361.

MUCAMA SE OFRECE, con retiro, Carlos Pellegrini 694.

MUCAMA fina se ofrece con buenas recomendaciones, Libertad 1037.

MUCAMA joven se ofrece, Beruti 2377.

MUCHACHO se ofrece, para limpieza o mandados, Venezuela 436.

MUCAMA se ofrece para corta familia o matrimonio, Chile 1469.

MUCAMA de buena presencia se ofrece; Entre Ríos 467.

MUCAMA formal se ofrece, con buenos informes, Defensa 324.

MUCAMA práctica de hotel se ofrece, Chile 1960, pieza 23.

MUCAMA se ofrece; Santa Fe 1808.

MUCAMA se ofrece, calle Bolívar número 1666.

MUCAMA joven se ofrece, calle Palermo [illegible] 3444.

MUCHACHA se ofrece, todo trabajo de matrimonio, C. Calvo 1955.

MUCAMA de comedor o de adentro, seria, con cert., se ofrece, Santa Fe 1981.

MATRIMONIO se ofrece con nena de 4 años, campo o ciudad, Tandil 3512. v21

MADRE E HIJA se ofrecen para todo trabajo, Pavón 1733.

MUCAMA se ofrece para adentro, con recom., Perú 539. v20

MUCHACHO recién venido, se ofrece, cualquier trabajo, Carril 942. v20

MUCAMA o cocinera, se ofrece, sueldo 50 a 60 pesos, Agrelo 3357. v20

MUCHACHO se ofrece de 11 años, Heredia 915. v20

MUCAMA o niñera, se ofrece, calle Billinghurst 1162. v20

MUCAMA formal, se ofrece, sabe su obligación; Independencia 1552. v20

MUCAMA de adentro, se ofrece, Bartolomé Mitre 1335. v20

MUCAMA se ofrece, corta familia, con buenas recomend., Moreno 1702. v20

MUCAMA de adentro o de comedor, con buenos informes, extranjera, se ofrece, Juncal 1303. v21

MUCAMA de adentro se ofrece, sabe coser, sueldo 60 $, Moldes 2622, Belgrano. v22

MATRIMONIO se ofrece, chauffeur y cocinera o mucama con buenos informes, Mitre 3079.

MATRIMONIO se ofrece, peón, cocinera, con una chica de 15 años o madre e hija, Paraguay 2161.

MUJER formal, se ofrece, para todo trabajo, menos cocina, Corrientes 1160, pieza 4.

MUCAMA seria, con recomendación, se ofrece para hotel o pensión, Sarmiento núm. 999.

MUCAMO competente o portero, se ofrece, tiene carnet y recomendaciones, por c., Libertad 298.

MUJER seria, se ofrece, para lavar y otros quehaceres, 3 días por semana, Bustamante 2351.

MUCAMA general, buenos informes ofrecese. Personalmente Carlos Pellegrini 1263, pieza 10. v21

MATRIMONIO español formal se ofrece, ella cocinera, él quintero jardinero, con recomendaciones, P. de Julio 394.

MUCAMA o niñera se ofrece, no lava, con buenas recomendaciones, calle Bernardo de Irigoyen 1354.

MUJER seria se ofrece para servicio de corta familia, sabe cocinar bien y otros trabajos, sueldo 50 $. Cangallo 1168. v21

MATRIMONIO argentino se ofrece sin hijos, entiende todo trabajo de campo, Anchorena 979.

MATRIMONIO joven español se ofrece para mucama él mucamo o portero, prácticos; dirig. Jujuy 478, m. Claudio. v21

MUCAMA general, con recomendaciones, se ofrece, sabe planchar de almidón, calle Chile 2569, de 8 a 11 y de 2 a 6.

MUCHACHO de 8 años se ofrece para compañía y mandados, B. Mitre 1419, d. 2.

MATRIMONIO decente como encargados para limpiar y cuidar la casa en cambio de pieza, se ofrece; Sarandí 883.

MATRIMONIO joven sin hijos se ofrece, sabe cocinar, él limpieza afuera, portero, bien recomendados, Liniers 748.

MATRIMONIO se ofrece para casa particular, chauffeur y planchadora, con buenas ref. Monte Dinero 1481, Caballito.

MATRIMONIO, se ofrece, recomendado, ella cocinera o lavandera, él portero o mucamo, Iturri 350, Chacarita.

MATRIMONIO joven se ofrece recomendados, mucama y portero, prács. en cualq. trab., señora sabe coc., Liniers 732.

MUCAMA con buenos informes, o niñera, sabe su obligación, por carta a J. F., Caracas 772, Flores.

MUCAMA formal, se ofrece con buenas recomendaciones para casa seria; Independencia 2084. v21

MUCAMA general o de comedor, se ofrece, con buena recomendación, calle Chile 2569. v21

MATRIMONIO se ofrece, ella cocinera u otros quehaceres, él mucamo, recomendados, Convención 1835, J. López. v21

MATRIMONIO español, se ofrece: quintero y cocinera, sin hijos, dirigirse Santa María 834.

MUCAMA se ofrece de adentro, con buenos informes, sabe coser, Maipú 658, pieza 18.

MATRIMONIO español, ella cocinera, él jardinero y quintero, se ofrece, recomendados, Paseo de Julio 394.

MATRIMONIO, mucamo y mucama o cocinera, bien recomendado, ofrécese, Alsina 676, U. T. 3043, Avenida.

MUCAMA italiana, formal, de adentro, sabe planchar y coser, se ofrece, con muy buenos informes, Alsina 1781

MUCAMA de adentro se ofrece, con recomendaciones, por carta, 11 de Septiembre 2974. v20

MATRIMONIO se ofrece para cocinera y mucamo, con recomendaciones, Olaguer 2080, Belgrano. v20

MATRIMONIO para hotel ofrécese recomendado, carta a señora Rullo, Moreno 2264, pieza 7. v20

MATRIMONIO se ofrece, ella cocinera sencilla, él mucamo o cualquier trabajo; Martínez Castro 1240. v20

MUCAMA se ofrece para casa de pensión, práct., con retiro, dirigirse Suipacha No. 1122. v20

MUCAMA o sirvienta, se ofrece con buenos informes; sueldo $ 45 o 50, calle Aguirre 864. v20

MATRIMONIO italiano, se ofrece, ciudad o campo; él cocinero, ella otros quehaceres, Alberti 340. v20

MATRIMONIO se ofrece, el marido chauffeur sin libreta, o cualquier trabajo, ella mucama o modista, Charcas 3258. v20

MUJER se ofrece para lavar en casa u otros quehaceres, con cama, Rivadavia 8987. v20

MATRIMONIO vasco sin hijos, se ofrece para estancia, quintero y cocinera, recomendado, Tacuarí 1318. v22

MUCAMA joven de buena presencia se ofrece, para familia seria, Santa Cruz 124, por carta o personalmente, a A. P. v20

MATRIMONIO piamontés, sin hijos, se ofrece, cocinero, la señora quehaceres, buenos certificados, van también al [illegible] Gral. Hornos 78. v20

MATRIMONIO sin hijos, español, se ofrece, la señora para encargada y limpieza [illegible] doctor, el marido trabaja afuera, [illegible] Cochabamba 3233. v20

[illegible] argentino se ofrece para [illegible] y él para limpieza general de [illegible] portero, con buenas recomendaciones [illegible] v21

MATRIMONIO, con una nena, se ofrecen. Él es quintero, la señora buena cocinera. Buenos certif. Tratar Paseo de Julio 940. v22

MATRIMONIO alemán serio, bien recom. sin hijos, se ofrece para cuidar casa de escritorio o consultorio. Ofertas bajo N. M. a Lavalle 1120, capital.

MATRIMONIO sin hijos, trabajador y con buenas recomendaciones; sirvienta, entiende coc., y coch. o cualquier trab., se ofrece, Caseros 863, d. 2, ciudad o campo.

MATRIMONIO español se ofrece para mucamos de hotel, con certificados y cédula identidad; Pavón 1982, por carta solamente, L. M. D. v22

MATRIMONIO sin hijos, para el campo, se ofrece, él buen tenedor de libros y de iniciativa, la señora quehaceres de casa y criar aves, Campana 573.

MATRIMONIO italiano, joven, sin hijos, se ofrecen; él quintero, arboricultor, ella cocinera sencilla y criar aves con certificados. Azcuénaga 420, San Isidro, F. C. C. A.

MATRIMONIO solo se ofrece, porteros o encargados de casa departamento o escritorios, buena presencia y recomendaciones, prácticos en el oficio, José G. Ch., Independencia 530. v21

MATRIMONIO vasco navarro, joven y de buena presencia se ofrece para mucamos o cocinera y cochero, para el campo, con buenos informes, Castro Barros núm. 718. v21

MATRIMONIO joven, serio, se ofrece, buen chauffeur mecánico, con herramientas, ella lavar, planchar, aves, etc., poco sueldo, bien recomendados por familias. San José 783, dep. 2, J. Carrera. v20

MATRIMONIO se ofrece para estancia, él buen cocinero repostero y ella para quehaceres livianos, se emplearía también sólo si pudiera llevar la señora. Por carta o personalmente a R. Gómez. Ecuador 1251. v20

MATRIMONIO joven, serio, ofrécese ciudad o campo, él buen chauffeur mecánico, con herramientas, ella lavar, planchar, aves, etc., poco sueldo, bien recomendados p. familias; S. José 783, dep. 2, J. Carrera. v22

OFRECESE muchacho de 19 años para cualquier trabajo, Cabildo 2937.

OFRECESE señora formal para corta familia, entiende de cocina, Defensa número 809.

PEON de patio se ofrece, sabe de jardín, Av. Alvear 3379.

PORTERO, se ofrece, con buenas garantías, Piedras 562, p. 22.

PORTERO se ofrece para consultorio médico, buenos cert. J. L., Sarmiento 2625.

PLANCHADORA y lavandera, se ofrece, para casa particular, con recomendaciones, por mes, Bdo. de Irigoyen 472, pieza 15.

PORTERO, ordenanza o ascensorista, se ofrece, muy práctico en todos estos trabajos y mandados a los Bancos, con recomendaciones a satisfacción. B. Flores, Sarmiento 324.

SIRVIENTA se ofrece para todo trabajo, Congreso 2063.

SEÑORA formal se ofrece por medio día; Sarmiento 2649.

SEÑORA joven se ofrece para mucama o niñera, con retiro; Rivadavia 6281.

SEÑORA formal se ofrece para cuidar un chico y un hombre solo. Pringles 256.

SE OFRECE una sirvienta argentina, 45 a 50 $, Guayaquil 243.

SE ofrece mucama para el servicio de personas mayores, Constitución 1345.

SE OFRECE mucama, con cama, afuera, Venezuela 1278.

SE OFRECEN cocinera y mucama, saben su obligación, Belgrano 4129.

SIRVIENTA formal, entiende de cocina, se ofrece, Tres Esquinas 2477. v21

SEÑORA se ofrece, para atender casa de personas solas, Formosa 443.

SIRVIENTA se ofrece, sabe cocinar, habla francés, Cangallo 845, izquierda. v21

SE OFRECE sirvienta, entiende de cocina, Alsina 1127.

SIRVIENTA se ofrece, para matrimonio, con chica, Rodríguez Peña 358.

SIRVIENTA que entiende cocina, pieza a marido, se ofrece, Defensa 261.

SIRVIENTA con retiro se ofrece para todo menos cocina, Piedras 1268, p. 11.

SEÑORA de edad se ofrece para cocina sencilla corta familia, Victoria 2383.

SIRVIENTA se ofrece, para matrimonio o señora sola, Humberto I 926.

SEÑORA se ofrece por día, coser y planchar, Rivadavia 659.

SIRVIENTA joven, se ofrece, para todo menos cocina, Victoria 1940.

SIRVIENTA se ofrece, para todo trabajo, Junín 29, corta familia.

SRA. ARGENTINA, se ofrece, para todo trabajo, medio día, Beruti 2610. v21

SIRVIENTA se ofrece para corta familia, con retiro, Perú 587.

SIRVIENTA se ofrece, calle Cerrito número 864.

SE OFRECE mucama, Carlos Clavo 1139.

SE OFRECE sirvienta para todo trabajo, Bolívar 568, pieza 25.

SEÑORA para atender matrimonio o persona sola, se ofrece Barragán 284. v21

SIRVIENTA se ofrece, para persona sola o niño de 1 año, Córdoba 1405.

SE OFRECE chico para mandados, Ayacucho 965.

SE OFRECE joven de 26 años para cualquier trabajo, Potosí 3902.

SEÑORA formal se ofrece, de tarde, para quehaceres, Alsina 1349, pieza 40.

SIRVIENTA por 1|2 día se ofrece, Sáenz Peña 142, dep.

SIRVIENTA para corta familia se ofrece, C. Calvo 780.

SIRVIENTA se ofrece para medio día; Corrientes 1170.

SE OFRECE SEÑORA FORMAL PARA cocina, Solís 950. v21

SE OFRECE sirvienta para corta familia, Boedo 194.

SE ofrece muchacha, todo trabajo, menos lavar, con retiro; Achával 364.

SEÑORA se ofrece para todo trabajo, menos cocina, Rioja 715.

SEÑORA formal se ofrece para casa de familia por día; Laprida 1079.

SE OFRECE señora francesa para medio día, Reconquista 468, pieza 11.

SE ofrece señora seria, para lavado, para taller o casa, Mendoza 4384. v21

SE OFRECE mucama general para corta familia, Talcahuano 1233.

SEÑORA se ofrece para lavar afuera, Venezuela 3979.

SE OFRECE una sirvienta y muchacha, Solís 469.

SE OFRECE SEÑORA FORMAL PARA cocina, Solís 950.

SE OFRECE una sirvienta con un chico. Poco sueldo, Humahuaca 3815.

SEÑORA se ofrece, dormir afuera, Moreno 2780.

SE OFRECE sirvienta para corta familia, sin lavado, Montevideo 1418.

SIRVIENTA se ofrece sin cama, para todo trabajo, Bolívar 1083.

SIRVIENTA se ofrece para todo trabajo, corta familia, Tacuarí 1095.

SEÑORA con criatura se ofrece, cocina sencilla, 11 de Septiembre 2875. v21

SE OFRECE señora por medio día de servicio, Paseo de Julio 2266, p. 10.

SIRVIENTA, SE OFRECE PARA todo trabajo, corta familia, Loria 1775

Señora seria se ofrece para servicio de persona sola, Ituzaingó 580.

SE OFRECEN madre e hija, cocinera y mucama, Bdo de Irigoyen 1081.

SE DESEA TOMAR en casa sin niños criatura de destete, Gallo 1140.

SEÑORA seria se ofrece para persona sola; Libertad 786. v20

SE OFRECE matrimonio con familia para campo, Miñones 1909. v20

SEÑORA formal, se ofrece, para lavar, de 12 a 5, Alsina 1349. v20

SIRVIENTA se ofrece, para todo trabajo, Numancia 469. v20

SE OFRECE sirvienta, por días o por mes, Agüero 746. v20

SE OFRECE una señora seria para cocina senc., Paraguay 938, tintorería. v20

SIRVIENTA PARA TODO TRABAJO se ofrece, Cepadata 833. v20

SIRVIENTA general se ofrece; Perú 688. v20

SE OFRECE un joven, para portero o para peón de limpieza, Chile 2530 v20

SE OFRECE hombre, para peón de cocina o limpieza, Venezuela 436. v20

SEÑORA joven, se ofrece, por día calle 25 de Mayo 734. v20

SE OFRECE mucama costurera, Bustamante y Córdoba 1132. v20

SE OFRECE una mucama, Perú 1423, pieza 18. v20

SE OFRECE mucama, sabe lavar y planchar, con retiro, Cochabamba 1035 v20

SEÑORITA joven para niñera de un niño solo o rec., se of., Medrano 274, p. 1 v20

SEÑORA sola se ofrece para cuidar niño en su casa, Sáenz Peña 113. v20

SE OFRECE mucama para persona sola, tratar 25 de Mayo 710, dep. 1. v20

SEÑORA se ofrece para cocina, corta familia, Amenábar 2611. v20

SEÑORA joven, todo trabajo, sabe mucho de cocina, se ofrece, Pilcomayo 768

SIRVIENTA todo trabajo o para mucama se ofrece, S. Antonio 451, Barracas. v20

SEÑORA italiana se ofrece para lavar en casa de familia o en restaurant, Córdoba 1771. Tiene recomendaciones. v20

SE OFRECE lavandera, en su casa, para hotel, taller o familia, Cangallo número 1027. v21

SIRVIENTA joven se ofrece para mucama de adentro o comedor o cocina sencilla, Las Heras 1724. v20

SEÑORA española, sola, se ofrece para cocina sencilla y pequeños quehaceres, Paradero 416, Flores. v20

SE OFRECE señorita formal para cortos quehaceres o repasar y planchar ropa, Salta 160. v20

SEÑORA viuda, joven, sola, se ofrece para personas mayores, es seria, no se admiten cartas; Castro Barros 2167. v21

SEÑORA italiana con un nene se ofrece para ayudar a los quehaceres, poco sueldo, Azcuénaga 626.

SE OFRECE una señora para todo trabajo, con dos chicos, uno 4 años y otro 1, tratar Baudrix 336, Avellaneda. v20

SEÑORA joven, educada, buena presencia se ofrece para matrimonio o señora sola. Poste R. correo cont. A. O. 800. v21

SE OFRECE sirvienta, sabe su obligación, de mucha confianza, Achupallas número 1022. v20

Señora CON CHICA de 4 años se ofrece para cocina sencilla o matrimonio solo, Belgrano 929. Dep. 4. v20

SIRVIENTA se ofrece para todo menos cocina y lavar o mucama, sabe coser, San Juan 669.

SE OFRECE cocinera italiana con buenas recomendaciones; prefiere para el campo, Tucumán 2390. v20

SEÑORA inglesa, cuidaría niño o bebé, con biberón, casa cómoda, sin otros niños, Quesada 4785, Villa Urquiza. v20

SEÑORA formal, se ofrece, para todo el servicio, con cama afuera, Balcarce 883.

SE OFRECEN madre e hija, cocinera y mucama, argentinas, Bdo. de Irigoyen 1675.

SEÑORA se ofrece, para mucama, recomendada, sabe planchar y coser, calle Paraná 570.

SE OFRECE hombre serio, con buenos informes, de portero, comercio o casa de departamentos, Pueyrredón 872.

SE OFRECE señorita para dama de compañía o para costura en casa de familia, tratar Tacuarí 1230, A. M. v21

SEÑORA de confianza y trabajadora, se ofrece, para lavar o demás trabajos, por día o medio día, Viamonte 278.

SEÑORA con un chico, se ofrece, para la cocina, para matrimonio solo, Corrientes 1258, dep. 13, 1er. piso.

SEÑORITA seria se ofrece para dama de compañía o institutriz. Por carta a A. L., calle 4-1077, La Plata. v21

SE ofrece mujer para trabajar 1|2 día con buenas recomendaciones, Olazábal número 3480. v22

SEÑORA se ofrece para los quehaceres de medio día, Bernardo de Irigoyen número 1422, pieza 24.

SE OFRECE muchacha seria con nena de 3 años para matrimonio solo, sabe algo de cocina, Bulnes 1745. v21

SE OFRECE señora formal para quehaceres de personas mayores, Tucumán 1457, pieza 3. v21

SE OFRECE portero para dentista, práctico en dentífricos, por carta J. P., Reconquista 596. v23

SE OFRECE sirvienta para corta familia o matrimonio solo, con retiro, Moreno 1360 Dto 14.

SEÑORA se ofrece, con buenos informes, como ama de llaves, calle Presidente José E. Uriburu 446, dep. G.

SEÑORITA se ofrece para matrimonio o corta familia, cocina sencilla o para todo, calle Loria 1962.

SEÑORA se ofrece para cocina sencilla, matrimonio o corta familia, de 7 a. m. a 7 p. m., Alberti 228.

SEÑORA formal, española, se ofrece para todo, entiende un poco de cocina, con retiro; Pavón 1380. v21

SEÑORA cocina sencilla y más quehaceres, para matrimonio solo, se ofrece, Lavalle 1079, pieza 24. v21

SE OFRECE señora joven, con una nena, para ayudar quehaceres, sueldo $ 10 Azcuénaga 60.

SE OFRECE sirvienta, entiende de cocina, por medio día o día entero. Isabel la Católica 1204.

SEÑORA con un nene para cocinera y otros quehaceres, se ofrece, con cama, Azcuénaga 1192.

SE OFRECE una cocinera seria a matrimonio solo o corta familia, con recomendaciones, Paso 420. v23

SE ofrece sirvienta, para corta fla., entiende algo de cocina; calle Saavedra 865.

SIRVIENTA formal, ofrécese, cocina sencilla, ayudar quehaceres; Montevideo 573.

SE OFRECE joven española para mucama de adentro; tratar Almagro 1433, ciudad. v22

SE OFRECE chico para personas mayores o matrimonio, vestirlo y algo de sueldo, Catamarca 680, pieza 10, de 4 a 5.

SIRVIENTA se ofrece para todo trabajo menos cocina para corta familia; P. Colón 1183. v21

SIRVIENTA joven provinciana ofrécese a corta familia, a. 45 $, dándole pieza a la madre, Lambaré 888.

SE OFRECEN dos jóvenes españoles de 20 y 22 años, para cualquier trabajo. Dirigirse Piedras 900.

SEÑORA italiana se ofrece para lavar en casa de familia o en restaurant, Córdoba 1771; tiene recomendaciones v21

SIRVIENTA recomendada se ofrece para corta familia, con retiro; calle San Juan 2850.

SE OFRECE COCINERA ARGENTINA, con recomendación 3 años, con retiro, Charcas 2156.

SE OFRECE chica de 14 años para ayudar quehaceres o niñera, Bompland 4149.

SE OFRECE ama de leche argentina de 23 años, de confianza. De cinco meses. Constitución 3358, Dto. 6.

SEÑORA viuda se ofrece para dama de compañía, en casa distinguida, Tacuarí 442.

SE OFRECE mucama de adentro, sabe planchar toda clase de ropa, es joven y seria, Cangallo 2041.

SE OFRECE sirvienta para corta familia argentina, de color. Humberto I 1967.

SE OFRECE hombre, cocinero, fiambrero trabajo genovés, empanadas, budines, Sáenz Peña 868. Longo.

SEÑORA OFRECESE, COCINA sencilla, con chico 3 años, dormir afuera, Chile [illegible]

SIRVIENTA se ofrece con hijo de 16 años, estamos en casa de los patrones; calle Reconquista 755, 2o. piso.

SIRVIENTA sin cama se ofrece para todo trabajo menos lavar; Corrientes No. 1157, pieza 7.

SEÑORA formal con niña de 6 años, se ofrece para matrimonio solo, Belgrano 561.

SEÑORA formal piamontesa, se ofrece por día para coser, planc., rem., en familia u hotel, 25 de Mayo 495 (hotel).

SIRVIENTA joven, entiende de cocina, se ofrece, prefiere pieza para el marido, Tucumán 1626.

SE OFRECE señorita de 19 años, para mucama o coci., senc. present. por sus padres, con reco. para cort. flia., Solís 332

SIRVIENTA joven para todo menos cocina, se ofrece, o mucama para corta familia, Victoria 1940.

SIRVIENTA se ofrece con nena de tres años, para matrimonio solo, Ramón L. Falcón 2833.

SEÑORITA se ofrece para mucama o corta familia, con recomendaciones, Estomba 1240, Villa Ortúzar.

SE OFRECE mucama para matrimonio solo o para todo servicio. Nuevo Hotel Constitución, calle Lima esq. Garay.

SE OFRECE ama de leche para criar en su casa o dar por horas, Santiago del Estero 679.

SIRVIENTA para todo trabajo de matrimonio solo, sin cama, se ofrece, Venezuela 1434.

SE OFRECE madre e hija de 11 años para los quehaceres de casa, entiende de costura, Loyola 1224.

SE OFRECE señora formal, para servicio de casa, por día o medio o por mes, con retiro, B. N., Acevedo 1475.

SIRVIENTA se ofrece con buenas recomendaciones, para todo trabajo, calle Herrera 1233.

SEÑORA se ofrece con un nene de 5 años en casa de corta familia, lava y plancha, Provincias Unidas 2415.

SIRVIENTA se ofrece con referencias, por mes o mediodía de mañana, Moreno 2763, pieza 14.

SE OFRECE matrimonio, con una nena 3 años, ella coinera y otros quehaceres, él trab. afuera, calle B. Su. Mar 846 v21

SE OFRECE señora formal, con chica de 9 años, para cocina sencilla, o todo trabajo de matrimonio solo, Gorriti. Paz 2412. v21

Señorita ITALIANA DESEA ACOMPAÑAR familia en viaje a Europa, buenas recomendaciones, por carta a V. R., Suipacha 1441, dep. M.

SEÑORITA distinguida, joven de buena presencia se ofrece como dama de compañía de señora o señoritas. Referencias mutuas, dirigirse Sáenz Peña 561. v21

SE OFRECE señora decente argentina para acompañar señora o señorita o niños al colegio y ayudar en algunos quehaceres pequeños; Solís 1614.

SEÑORA formal se desea colocar por poco precio, cuidar niños o quehaceres de adentro o acompañar señora, urgente, calle Ocampo 2666.

SEÑORITA se ofrece para mu. corta familia, entiende un poco de todo, o mucama de afuera, tratar en el domicilio; Bolívar 362

SEÑORA joven, aseada, se ofrece con chico de 5 años para todo trabajo o cocina sencilla, tratar con Concepción, por carta, Chile 835.

SEÑORA sola, argentina, decente, ofrece se, mucama y costura o cocina sencilla, a matrimonio solo o todo servicio a persona sola, M. P., Victoria 1940

SEÑORITA se ofrece acompañar señora o señoritas, ayudaría quehaceres de adentro o costura, poste restante, sucursal No. 1., T. P.

SE OFRECE, sin cama, señora seria, con una chica de 13 años, para cocina sencilla y otros quehaceres de casa que sea poca familia, Chacabuco 1245.

SE OFRECE matrimonio, él italiano y señora arg. 70 $, para Bs. Aires o fuera, para todo trabajo. Monte Egmont 361. Dabola José. v21

SEÑORA viuda con niña de 11 años, se ofrece para compañía de matrimonio sin hijos o personas solas. Pasaje Sarmiento 27. v20

SE OFRECE señora argentina muy competente, todo trabajo, sea cocina, lavar o planchar por día, con buenas recomendaciones, por carta o personalmente, C. F., calle Guanacache 2806, Belgrano. v20

SEÑORITA se ofrece como dama de compañía o bien para trabajos de adentro, con cédula de identidad, prefiere que sea por el Norte. Dirigirse por carta o personalmente; Arecó 7033, Mataderos, A. V. v21

SE OFRECE señora formal y activa, para trabajos livianos, desde las 9 de la mañana hasta las 1.30 p. m., en casa de señor o señora sola, contestar a Eva, Av. de Mayo 575. v21

SEÑORA joven, instruida, se ofrece como dama de compañía, para el cuidado de niños o gobernanta en casa de familia respetable, por carta a Venezuela 912, a M. E. L.

UN MATRIMONIO desearía cuidar un chico en su casa, Q. Bocayuva 536. v20

FERROCARRILES

FERROCARRIL DE BUENOS AIRES AL Pacífico.—Se pone en conocimiento del público que, de acuerdo con el artículo 9, inciso 5, y el artículo 59 de la ley nacional de jubilaciones y pensiones de los empleados y obreros ferroviarios, desde el 1o. de julio de 1919 esta empresa recargará en un 5 ojo todas las tarifas ordinarias y especiales locales o combinadas para, el transporte de carga y animales en pie, vigentes en la fecha o que en lo sucesivo se publiquen.—Harry Usher, administrador general. v31

FERROCARRIL Central Argentino—Tarifas para cargas y hacienda en pie.— De acuerdo con el artículo 9, inciso 5, y el artículo 59 de la Ley Nacional de jubilaciones y pensiones de empleados y obreros ferroviarios, desde el 1 de julio de 1919 esta empresa recargará en un 5 o|o todas las tarifas generales, ordinarias y especiales y combinadas con otras empresas en vigor para el transporte de cargas y hacienda en pie y las que en lo sucesivo se emitieren.—C. H. Pearson, gerente. v27

NAVEGACION

COMPAÑIA ARGENTINA DE NAVEGAción Nicolás Mihanovich, Limitada.— SALIDAS REGULARES
LINEA BUENOS AIRES-MONTEVIDEO. Salidas todas las noches a las 10 p. m.
LINEA SALTO y escalas.—Salidas: martes, jueves y domingos, a las 11 a. m.
LINEA COLONIA-CARMELO y escalas— Salidas: miércoles y domingos a las 8 a. m.
LINEA DIRECTA A "GUALEGUAYCHU— Salidas: miércoles y sábados a las 5 p. m.
LINEA PARANA, ALTO PARANA, Paraguay y alto Paraguay.—Salidas: martes, jueves y domingos a las 10 a. m.
Para informes y pasajes dirigirse a la administración, calle 25 de Mayo esquina Cangallo, Bs. Aires, U. T. 6706, Av. perm.

RAIFUKU MARU — VAPOR JAPONES. Ha concluido su descarga. La revisión de las mercaderías pertenecientes a las bodegas Nos. 1 y 2, que fueron dañadas a consecuencia del incendio que estalló a bordo del referido vapor encontrándose en el puerto de Singapore, se revisarán por el perito nombrado, por los señores agentes del Lloyd' Londres, en los días 20 y 21 del corriente de 2 a 4 p. m. en el dique 1, sección F. y en los días 25 y 26 del corriente, de 8 a 10 a. m. en la sección 4a. del dique No. 4. Los interesados tienen que presentarse con las facturas originales de sus mercaderías y acompañados del representante de la Cía. Aseguradora de las mismas. —Buenos Aires, junio 17 de 1919. v20

VAPORES PARA CEREALES, PUERTOS europeos, ofrezco a $ [illegible] 64 julio y 63 agosto Cargar Bs. As. Rosario—La Plata, B. Blanca, Montevideo. Tratar Rivadavia 1146—V. Alvarez de Otín. v20

VAPOR "HIGHLAND PRIDE"; revisación de mercaderías tendrá lugar los días 20 y 21 del corriente, de 8 a 10 a. m. en el dique 4, sección 7a. no se revisará sin la factura original. — H. W. Nelson Ltd. agentes. v20

VAPOR ITALIANO "AMISTA"—LA REvisión de las averías de este vapor se efectuarán los días 20 y 21 del corriente, de 8 a 10 a. m., en el depósito del dique núm. 3, sección la. Las cuentas por fallas, deberán ser presentadas dentro de las 24 horas de efectuada dicha revisión. —Los agentes, Dodero Hnos. Limitada. v21

LICITACIONES

COMPAÑIA general de ferrocarriles en la provincia de Buenos Aires. Se llama a licitación pública para el suministro de cobre, plomo, zinc, estaño y antimonio. Detalles y demás condiciones de la misma pueden solicitarse en las oficinas del jefe de Almacenes Generales, calles Puentecito y Luna, Ciudad, todos los días hábiles de 8 a 11 a. m.

Las propuestas deben enviarse bajo sobre cerrado que lleve la indicación "Propuesta Metales", al señor Director General de la Compañía, calles Vélez Sarsfield y Suárez, para el día lunes 30 de junio de 1919, antes de las 2 1|2 p. m., día y hora en que serán abiertas en el local de la Secretaría de la Dirección General. v20

COMPAÑIA GENERAL DE FERROCArriles en la provincia de Buenos Aires —Se llama a licitación pública para el suministro de 7.000 kilos de alambre de cobre núm. 12 S. W. C para línea telefónica, 140 kilos alambre núm 14 para atar, 1.000 metros alambre núm 14 para alta aislación 1.460 aisladores de vidrio, pasta y estaño especial para soldar líneas de cobre. Detalles y demás condiciones de la misma pueden solicitarse en las oficinas del jefe de Almacenes Generales, calle Luna y Puentecito (Ciudad) todos los días hábiles de 8 a 11 a. m. Las propuestas deben enviarse bajo sobre cerrado que lleve la indicación "Propuesta materiales varios para línea telefónica", al señor Director General de la Compañía, calles Vélez Sársfield y Suárez, para el lunes 30 de junio de 1919, antes de las 3 1|2 p. m., día y hora en que serán abiertas en el local de la secretaría de la Dirección General. v20

OBRAS SANITARIAS DE LA NACIÓN— Se llama a licitación pública para la provisión de (3.000) ton. métricas tres mil toneladas métricas de sulfato de aluminio o alúmino férrico de acuerdo con el pliego de condiciones que los interesados pueden consultar en la Dirección Técnica, calle Charcas 1840, todos los días hábiles de 1 a 5 p. m. Las propuestas deberán presentarse en la Secretaría de la Dirección de las Obras Sanitarias de la Nación, y serán abiertas el 31 de julio de 1919, a las 3 p. m., en presencia de los interesados que concurran al acto. Buenos Aires, 13 de junio de 1919.—José I. Goñi, secretario. v23

SE LLAMA A LICITACION PUBLICA para la ampliación del edificio del Asilo de "Huérfanos de Militares", de acuerdo con el pliego de condiciones y planos que los interesados pueden consultar en la dirección del Asilo, calle Rivadavia 5536, de 1 a 4 p. m. Las propuestas serán abiertas el día 23 del corriente, a las 2 p. m., en presencia de los interesados que concurran al acto. La dirección del Asilo se reserva el derecho de aceptar la propuesta más conveniente o rechazarlas todas. Buenos Aires, junio 13 de 1919. v26

BANCOS Y COMPAÑIAS ANONIMAS

BANCO BRITANICO DE LA AMERICA del Sud. Sucesor del ... establecido en 1863. — Casa matriz ... esquina Reconquista. Sucursales: calle Rivadavia 2832, calle Bernardo de Irigoyen 1502, calle Lavalle 986, calle Victoria 1100, calle Corrientes 1820 y calle Mitre 100 (Avellaneda).

Capital suscripto	. . .	£ 2.000.000
Capital realizado	. . .	" 1.000.000
Fondo de reserva	. . .	" 1.000.000

Abona hasta nuevo aviso:

	Oro	Papel
Por depósitos en cuenta corriente	Sin interés	
Id. id. a plazo de 3 meses	3 %	3 %
Id. id. a plazo de 6 meses	2 1|3 %	4 %
Id. id. a plazos mayores	Convencional	
En Caja de Ahorros	2 %	4 %

Enero 1o de 1919. — F. M. Herron, gerente. 1p

BANCO DE LONDRES Y RIO DE LA Plata Limitado —Londres, París, Amberes. Agencias en Manchester: 86 Cross Street. Agencia en Nueva York. Lisboa 32 Rúa Aurea. Casa en Buenos Aires: Bartolomé Mitre 399. Barracas al Norte: Avenida Montes de Oca. 11 de Septiembre: Pueyrredón 801. Bernardo de Irigoyen 1132, Boca, Almirante Brown 1159; Sucursal Norte, Santa Fe ... Rosario, Mendoza, Bahía Blanca, Concordia, Tucumán, Paraná, Córdoba, Montevideo: calle Cerrito 703, Salto Oriental, Negro núm. 5, Paysandú, Brasil, Río de Janeiro, Pará, Pernambuco, Sao Paulo, Santos, Bahía, Curityba, Victoria, Manaos, Chile, Valparaíso, Santiago. La tasa de interés de este Banco, desde la fecha hasta nuevo aviso, será como sigue:

ABONA

	Papel	Oro
Por depósitos a la vista, con libreta	Sin interés	
Por depósitos en cuenta corriente	Sin interés	
Por depósitos a tres meses, plazo fijo	3 o|o	1 o|o
Por depósitos a seis meses, plazo fijo	3 1|2 o|o	1 o|o
En Caja de Ahorros, hasta $ 10.000 c|legal, después de 60 días	3 o|o	

COBRA

	Papel	Oro
Por adelantos en cuenta corriente	8 o|o	8 o|o

Depósitos en Caja de Ahorros se reciben en las sucursales Once de Septiembre, calle Santa Fe, calle Bernardo de Irigoyen, Boca del Riachuelo y Barracas al Norte. James Dey y Harry Scott, gerentes. — Febrero 15 de 1919. 1p

THE NATIONAL CITY BANC OF NEW York. — Establecido en 1812. Capital y reserva $ 75.000.000 oro amer. Sucursales Buenos Aires; Uruguay, Montevideo; Brasil: Río de Janeiro, Sao Paulo, Santos y Bahía; Chile: Valparaíso y Santiago; Cuba: Habana, Santiago y San Juan de Puerto Rico, Venezuela; Caracas; Italia: Génova; Rusia Petrograd y Moscú. La casa matriz garantiza las operaciones de las sucursales.—84 San Martín 84.

LA PRENSA

Buenos Aires, junio 20 de 1919

LA PATENTE Y EL ALCOHOLISMO

El régimen universal de los altos impuestos sobre las bebidas alcohólicas constituye principalmente la obra de los economistas, según los hechos lo muestran. Este régimen hizo recaer sobre un consumo innecesario y dañoso, una porción muy fuerte de las cargas de los presupuestos fiscales, que de otra manera pesaría sobre los consumos necesarios.

Este hecho notorio permite negar la pretensión de los políticos y los hombres de ciencia que, apoderados de la idea, presentan dicho régimen como el instrumento más eficaz de su campaña antialcohólica; porque, en tanto que nadie puede poner en duda el valor enorme de este manadero de recursos fiscales, los efectos del régimen en cuanto a producir la abstinencia, deben ser poco apreciables cuando vemos a sus propugnadores proponer año a año nuevos aumentos.

Los altos impuestos sobre un artículo, encarecen su precio y disminuyen la demanda; pero no suprimen el consumo si éste es necesario y no hay manera de sustituirlo. Y mientras existan viciosos del alcohol, las bebidas que lo contienen serán para ellos, subjetivamente por lo menos, de una necesidad muy grande, más grande quizá que los alimentos, y susceptible, por lo mismo, de perdurar no obstante los precios elevados. El mismo economista resultó equivocado, en estos casos, cuando creyó que disminuyendo por obra del impuesto, el número de consumidores y la cantidad del consumo, se obtendría un aumento de ahorro; pues a pesar de estos resultados no se reduce la suma que el vicio absorbe, como lo revela en cierto modo el índice del rendimiento de las tasas fiscales correspondientes que, en general, acusan un progresivo aumento, sin embargo de que con la elevación de las tasas crece la defraudación de las mismas.

Tomando lección de los hechos, el sociólogo ha investigado el problema, y en vez de tratar de suprimir el instrumento, que tiene también aplicaciones provechosas e innocuas que no hay razón para estorbar por medios que violan la libertad individual, clasifica la embriaguez como un delito y aconseja la educación y la ley penal para suprimir el delincuente.

Fruto de esta evolución de la teoría fué la ley francesa del 3 de octubre de 1917.

Según ella, cualquiera que es encontrado en las calles u otros lugares públicos en estado de embriaguez sufre una multa de uno a cinco francos. Si el delito se repite antes de dos meses de la condena anterior, hay reincidencia. En la primera reincidencia sufre pena de prisión por el término máximo de tres días, en la segunda es llevado ante un tribunal de policía y castigado con prisión de seis días a un mes y multa de 16 a 300 francos; en la tercera es condenado, de la misma manera, al máximo de estas penas, que pueden ser elevadas al doble, y en este segundo juicio se le declara incapaz para ejercer durante dos años los derechos del voto, de la elegibilidad y del ejercicio de las funciones públicas o de los empleos de la administración, condena que es irrevocable, y, además, puede ser desposeído con respecto a sus hijos y descendientes de la potestad paternal.

El vendedor, cuando da de beber a gentes manifiestamente embriagadas, o a menores de 18 años, o siquiera recibe a éstos en sus establecimientos, comete un delito que la ley castiga con idénticas penas y, con más, el cierre del establecimiento por un tiempo que no puede exceder de un mes.

Prohibe la ley la venta de por menor al crédito, sea en vasos o botellas, para consumir en el sitio o llevar, de bebidas espirituosas o licores alcohólicos; y completa su plan con medidas protectoras al menor y a las mujeres.

A pesar de que este ejemplo, que no es único, revela la necesidad de que nuestros antialcoholistas renueven el instrumento de su acción, se volvió a insistir este año en la teoría de la reforma moral por el impuesto, al discutirse en la Cámara de Diputados la ley de patentes.

El congreso de medicina de 1904, según lo recordaron algunos diputados, en el debate de la ley de patentes para 1919 estableció, que uno de los medios eficaces para combatir el uso de las bebidas alcohólicas era el de las altas patentes; y esta opinión sin suficiente valor científico, continúa siendo para los autores de los gravámenes excepcionales, que dicha ley consigna, la fórmula definitiva en la materia.

No debe admirar la afirmación de esa ausencia de carácter científico en el aserto hecho por los señores médicos del congreso de 1904, porque no aparece fundada sino en la autoridad de los mismos, la cual si es científica tratándose de los asuntos de esa profesión, carece de ese carácter en asuntos económicos.

En el caso indicado incumbía al Congreso médico dar una base indiscutible de la clasificación higiénica de las bebidas alcohólicas, para que el sociólogo y el legislador edificaran sobre ella la reforma llamada a extinguir el vicio de la embriaguez, o mejor dicho a combatirlo hasta donde sea menester para que sus perjuicios sociales quedaran reducidos al mínimo. No lo hizo así, según lo mostró el debate referido, en el que varios diputados que son a la vez médicos, expresaron a este respecto las ideas más discordantes. Sobre todo, la asimilación que se realiza en la patente, del vino y la cerveza con las bebidas más dañosas a la salud, no puede ser más repugnante al buen sentido, y se hizo esto, sobre la premisa puesta por el Congreso de medicina, al decir de los diputados.

Bajo ningún aspecto se justificaría la patente como medio eficaz para combatir el alcoholismo. Prácticamente, el máximo de la tarifa aplicado como es natural, a un establecimiento de gran clientela, habrá de resultar al repartirse en el producto considerable de la venta, mucho menos oneroso que la patente mínima aplicada a un establecimiento de la última categoría. Se dirá que ya es una ventaja que disminuyan éstos; pero nada prueba que los clientes no reforzarían y sostendrán otra taberna, y así se abstuvieran, no es resolver el problema reducir en una proporción poco apreciable el número de los amigos del alcohol.

De otro lado, los impuestos que no se crean para renta, sino para estorbar un comercio que la ley permite y que el mismo impuesto que lo persigue, supone y autoriza, nacen de una facultad ignorada, para llamarla de algún modo, que no está escrita en la Constitución. Y debido a la naturaleza arbitraria de tales impuestos, existe, cuando menos, el peligro de que sean anulados, mucho más si se considera que la patente se está transformando en impuesto de excepción.

Dentro de la propia teoría de inducir a la moralización por el impuesto, el medio eficaz está en la contribución al consumo, es decir, en el impuesto indirecto. Por medio de él se puede encarecer todo lo que se quiera el costo de las bebidas alcohólicas, sin establecer injustas excepciones entre comerciantes a quienes se mide con la vara de la más irónica injusticia, permitiendo que subsista el que propaga en mayor escala el consumo no deseado, y persiguiendo en realidad sólo al comerciante menor.

Si no es deseable el último, el otro lo es menos. El hecho de que no se molesta a los más grandes, descubre, pues, la inconsistencia de propósitos de que es fruto la teoría. Y tan no responden estas medidas al fin moral que se les asigna, que según lo declaró el informante de la comisión, las patentes antialcohólicas las soportará el vendedor, de la misma manera que las sufre en la actualidad, y conviene que suceda así porque estos fondos los necesita el Estado. Además, no se intenta destruir, ni perjudicar la producción, al contrario, se mantienen los derechos de importación que la propagaron y la fomentan.

No pretendemos insinuar con esto que, como en los Estados Unidos lo resolvió la ley, se suprima aquí también la producción. Se trata de un experimento muy costoso que ante todo será conveniente estudiar en la práctica de esa reforma; y que necesita para realizarse de un consenso de la opinión, largamente preparado y capaz de modificar o derribar las barreras constitucionales. Sabemos ya que el presidente Wilson recomendó en su reciente mensaje, dar máquina atrás, antes de aplicar la reforma, y que la convención reciente de las asociaciones médicas del país acaban de declarar, que la cerveza de no más de 2 y 3|4 por ciento de alcohol y los vinos ligeros son benéficos y necesarios para los enfermos.

Tampoco entendemos que convenga rebajar las cargas fiscales que las bebidas alcohólicas soportan, pues como sistema de impuestos son inobjetables los altos gravámenes de esta clase; y para que puedan subsistir señalamos los defectos que los hacen menos seguros y eficaces.

Pero lo que no es admisible ya, a nuestro juicio, es que el legislador se considere descargado por este medio de su obligación de reglamentar científicamente la producción y el comercio de las bebidas alcohólicas, y de atacar el vicio de la embriaguez, en forma que suprima realmente el daño físico y social que puede causar.

La obra es difícil, sin duda, pero es preciso que el legislador no se extravíe por caminos que recorren un círculo vicioso.

Corresponde al Senado, a nuestro juicio, modificar la sanción de la otra Cámara, restituyendo a la ley de patentes su generalidad, trasladando las sobretasas impuestas al comercio de bebidas alcohólicas sobre el impuesto interno donde, sin menoscabo de los principios y de la justicia, obrarían de manera universal en todo el país, y no como en la patente que está limitada a la Capital y a los territorios nacionales. Debería declarar, por último, lícitos el comercio y el consumo del ajenjo que por un contrasentido consiguiente al falso punto de partida, la Cámara de Diputados declaró lícitos a cambio de una patente doble, no obstante hallarse convencida de que debe prohibirlos.

EJERCITO NACIONAL

Para las conferencias que sobre los problemas sociales dará en el colegio militar el profesor Luis Roque Gondra, ha sido aprobado el programa que damos a continuación:

Cuestión metodológica. Imágenes de acción (mitos) e imágenes de conocimiento. Posibilidad lógica del socialismo. Valor teórico y práctico del socialismo. Las cuestiones sociales del mundo contemporáneo y el socialismo. Antecedentes históricos. Crisis sociales de los siglos XIV y XV. Política económica de las ciudades y de los señores feudales. La organización corporativa. Los grandes descubrimientos geográficos del siglo XV y sus resultados económicos. Consolidación de los grandes Estados monárquicos.

Regalismo y mercantilismo. Normas económicas y políticas del mercantilismo. Efectos políticos-sociales del mercantilismo. Condiciones industriales y agrarias en Europa, durante los siglos XVII y XVIII. La monarquía absoluta frente a las clases privilegiadas y a la burguesía capitalista. Tendencias jurídicas y políticas de la burguesía capitalista.

La revolución y el imperio. Literatura económica del siglo XVIII. La crítica del mercantilismo. El individualismo y el socialismo. El iluminismo y los déspotas ilustrados. Las finanzas del antiguo régimen. La nueva Francia. La expropiación de los bienes del clero y de los emigrados. La política del terror. El comunismo. Restauración burguesa. La conspiración de Babeuf. La obra napoleónica.

La cuestión social del siglo XIX. Advenimiento de la gran industria. Excesos de la libertad de industria. Rebeliones y huelgas obreras. Las asociaciones obreras. Legislación obrera. El socialismo romántico. El socialismo revolucionario. La revolución de 1848. El cartismo. La Internacional. La Comuna. Formación de los partidos socialistas. El sindicalismo. Crisis teórica y política del socialismo.

Análisis teórico del socialismo marxista. Las dos interpretaciones del marxismo. Las contradicciones de Marx. La teoría marxista del valor. La supervalía. La pretendida baja de la tasa del interés. La lucha de clases. La interpretación popular de las teorías económicas de Marx. La influencia del marxismo en el mundo contemporáneo. La ilusión y el temor del llamado maximalismo.

—El agregado militar a la embajada de España, capitán de estado mayor Chacel Norma, visitará mañana la Escuela Superior de Guerra, y en la próxima semana el arsenal Esteban de Luca, para lo que ha sido autorizado por el Ministerio de Guerra.

—El Ministerio de Guerra ha establecido que las tropas se presentarán en revistas, paradas y desfiles, sin vehículo de ningún género. La infantería, sin útiles portátiles; ametralladoras y artillería, con sus escalones de combate; los ingenieros, sin útiles portátiles y con material o sin él, según se ordene.

—Las unidades del ejército, cuando deban hacer comparecer ante los consejos de guerra a individuos de tropa, los remitirán con su uniforme de parada. El de procesado deberá usarse únicamente en el interior del cuartel o lugar en que estén detenidos los acusados.

LA GRIPE

Su desarrollo en el interior

(De nuestros corresponsales, por telégrafo)

Arias, junio 19 — La epidemia de gripe tiende a decrecer.

Chilecito, junio 19—El guarda sanitario Jorge Vanini ha manifestado que la epidemia de gripe puede agravarse más a causa del mucho descenso de la temperatura, de la pésima higiene pública y de la falta de alimentación y abrigo.

Hay todavía bastantes enfermos y se registran muchos fallecimientos.

Donde más estragos hizo la epidemia fué en Santa Florentina, a causa de la poca asistencia médica.

Según noticias del departamento de General Lavalle ha empezado a desarrollarse la gripe. En dicho punto no hay médicos.

Cobacabana, junio 19—Se empiezan a sentir en esta apartada región los efectos beneficiosos de las medidas tomadas por el consejo de higiene contra la epidemia reinante.

Llegó el doctor Vizoso con medicamentos para repartirlos entre los enfermos pobres.

Inca, junio 19—La mayoría de la población está atacada de gripe. Se han producido varios casos fatales. Se impone el envío de un médico.

San Justo, junio 19 — Aumentan considerablemente los casos de gripe. Los médicos de la localidad se ven imposibilitados de atender a tantos enfermos.

El Ministerio de Instrucción Pública de la Nación ordenó el cierre de la Escuela Normal, hasta el día 29 del corriente.

Gálvez, junio 19 — Recrudecen los casos de gripe y de difteria. Son muchos los casos nuevos.

Santa Fe, junio 19 — Hay 76 escuelas nacionales clausuradas a causa de la gripe.

Tapalqué, junio 19 — La población se encuentra alarmada por el incremento que ha tomado la epidemia de gripe, que después de desarrollarse profícuamente en esta localidad, se extiende ahora por la campaña, de donde es frecuente la llegada de personas en procura de la intervención médica.

El consejo escolar dispuso, oportunamente, la clausura de las escuelas del distrito, en virtud del excesivo número de casos que entre sus alumnos se producían a diario, al extremo de haber quedado casi todas ellas desiertas.

ATENEO HISPANO AMERICANO

Próximos actos públicos

El Ateneo Hispano Americano reanudará la celebración de sus habituales veladas literarias, con una solemne sesión en homenaje a la memoria de Amado Nervo, que se realizará el miércoles de la semana próxima en el salón de actos de la institución.

Además de la lectura de poesías selectas del malogrado escritor, harán el estudio detenido de sus obras, en la diplomacia y en la literatura, respectivamente, los señores José León Suárez y Ricardo Monner Sans.

Posteriormente, en las fechas que oportunamente serán determinadas, se realizarán las siguientes conferencias: "Música incásica", por Jaime W. Molins; "La literatura sudamericana a través de la crítica española", por Eduardo de Salterain y Herrera, profesor de literatura en la universidad de Montevideo; "La República Argentina en la política americana", por el doctor Gustavo A. Navarro; "La obra de don Francisco Giner de los Ríos", por el doctor José Ingenieros; "Diplomáticos poetas", por el doctor Enrique Loudet; "La evolución del concepto sobre España en América", por don Rómulo Carbia, y "La juventud de Lope de Vega", por don Juan Millé Jiménez.

EL NUEVO MINISTRO DE BOLIVIA

Su llegada a esta capital

Llegó ayer a esta capital, procedente de su país, el nuevo ministro de Bolivia acreditado ante nuestro gobierno, doctor Ricardo Mujía.

El introductor de embajadores, señor Barilari, concurrió a la estación Retiro con objeto de dar la bienvenida al distinguido diplomático, en nombre del Ministro de Relaciones Exteriores.

Como se recordará, el doctor Mujía tuvo que demorar su viaje y detenerse en Oruro por razones de salud, pues había sido atacado por la epidemia gripal, la cual—nos dijo—está haciendo estragos en su país.

Tuvimos oportunidad de conversar con el distinguido huésped, quien comenzó por manifestarnos que su mayor anhelo había sido poder representar a su gobierno ante el nuestro, por el cual sentía viva simpatía, y al que estaba estrechamente vinculado desde su juventud. Tales son los afectos que me unen al país, dijo, que aquí cultivé mis primeras amistades y en este suelo reposan los restos de mis padres.

El doctor Mujía es ya conocido por su actuación en el país. En el año 1881, siendo muy joven, fué agregado civil honorario de la legación y en esa época publicó la edición de sus primeros versos. El año 1894, fué nombrado secretario de la comisión de límites, y tomó parte en los estudios de demarcación de límites desde la orilla del Pilcomayo, en el paralelo 42, hasta Yacuiba.

Después de la revolución del partido liberal en su país, el general Pando le ofreció el cargo de secretario privado, que desempeñó durante un largo tiempo. Ocupó luego la subsecretaría de instrucción pública, y de allí pasó a ejercer diversos cargos diplomáticos: fué secretario de las legaciones en el Brasil y en el Perú; encargado de negocios en este último; ministro en el Paraguay, donde trató la cuestión de límites con aquella república, y ministro en el Uruguay.

Después de pasar nuevamente al Paraguay, con el cargo de ministro, fué invitado por el actual presidente para formar parte de su gabinete, teniendo a su cargo el ministerio de gobierno. Luego se le confió la cartera de Relaciones Exteriores, que desempeñó durante un año, pues ofreció su dimisión, para facilitar que la oposición a su partido diera a conocer sus opiniones y colaborara con su gobierno en materia internacional.

Ultimamente fué nombrado embajador en el Uruguay, con motivo de la trasmisión del mando presidencial.

Mi mayor aspiración en el cargo que ejerzo, —nos dijo después— sería obtener la realización del proyectado ferrocarril de la Quiaca hasta Atocha, con lo que se estrecharían aún más los vínculos que unen a ambos países y se facilitaría el intercambio comercial entre Buenos Aires, La Paz y Lima.

El ferrocarril a Tupiza lo construye actualmente por administración el gobierno boliviano, y hará las gestiones correspondientes ante nuestras autoridades a fin de obtener facilidades para adquirir en el país la provisión de materiales y tren rodante necesario para activar el tráfico con Bolivia.

En el caso de que se realizara el proyecto de construcción de la línea de Tupiza a Atocha (100 kilómetros aproximadamente), que tiene comunicación ferroviaria con Uyuni, desde donde sale el ferrocarril a Antofagasta, se habría establecido una red ferroviaria de 900 kilómetros de vías férreas entre este puerto chileno y La Quiaca, pasando por territorio boliviano. Tendríamos así, agregó, vinculada comercialmente a Buenos Aires, la más importante región agrícola y poblada de Bolivia y estaríamos ligados por el riel a los importantes departamentos de Potosí, Chuquisaca y Tarija, regiones productivas, en gran escala, de minerales. Los productos argentinos de las provincias del Norte y de cuyo tendrían, por consiguiente, fácil salida.

El doctor Mujía pasará hoy la comunicación de práctica a la cancillería, solicitando audiencia para presentar las cartas credenciales.

COMITE NACIONAL DEL COMERCIO

Adhesión a la actitud periodística

El presidente del Comité Nacional del Comercio, con motivo de la actitud reciente adoptada por el periodismo, ha enviado al director de LA PRENSA, la siguiente conceptuosa nota:

"Las exigencias desmedidas de la Federación Gráfica Bonaerense con su corolario de intromisiones indebidas en asuntos que no les conciernen han puesto de manifiesto los peligros que una política de contemplaciones y contemporizaciones trae aparejados para la economía nacional y la libertad del comercio y la industria, induciendo a los centros dirigentes del país a meditar seriamente sobre la mejor forma de resolver esos problemas para poner fin a un estado de cosas intolerable.

El Comité Nacional del Comercio, que representa a una parte de los factores económicos del interior de la República, ha observado con el mayor agrado que los diarios de la Capital y especialmente el de su digna dirección, soportando grandes sacrificios, se han puesto a la cabeza de un movimiento de legítima defensa contra el cercenamiento de la libertad de trabajo y de pensamiento, salvaguardando sus derechos y colocando en sus justos límites las pretensiones exageradas e improcedentes del elemento trabajador.

Por esos motivos el Comité Nacional del Comercio aplaude la actitud serena y firme de los representantes de la opinión pública y de acuerdo con la resolución de consejo directivo, se asocia decididamente a las resoluciones que ustedes adoptaron, aprovechando la oportunidad para felicitar a usted y ofrecerle las seguridades de su adhesión y consideración más distinguida.

BOLETIN TELEGRAFICO DEL EXTERIOR --- --- SERVICIO MUNDIAL EXCLUSIVO PARA "LA PRENSA" DE

LA GRAN CONFLAGRACION EUROPEA

CONFERENCIA DE LA PAZ — EN EL CONSEJO DE LOS CINCO

POSIBLE ENVIO DE UNA EXPEDICION JAPONESA A SIBERIA

EL SENADO NORTEAMERICANO Y LA LIGA DE LAS NACIONES

LA TENTATIVA ESPARTAQUISTA EN WEIMAR

UN LLAMAMIENTO HUNGARO AL PROLETARIADO FRANCES

EJECUCION DE EX FUNCIONARIOS TURCOS

(VIA COLON—Los originales de estos telegramas son expuestos diariamente al público).

LA CONFERENCIA DE LA PAZ

EL CONSEJO DE LOS CINCO

PARIS, junio 19 (Havas) — La Agencia Havas, refiriéndose en su boletín de la fecha a la situación diplomática, dice:

"El consejo de los cinco no se reunió ayer, ni se reunirá hoy, pues el presidente Wilson se halla en Bélgica y Mr. Lloyd George se halla en el frente.

Este último partió de París ayer en automóvil con un séquito bastante numeroso, perteneciente a la delegación británica; fué a Verdún y visitará los campos de batalla circundantes.

Lloyd George debe estar de regreso esta noche.

El consejo de los cinco ministros de Relaciones Exteriores se ocupó ayer tarde de la situación creada entre Polonia y Ukrania y los medios para llegar a la cesación de las hostilidades".

PARIS, junio 18 (United)—El consejo de los cinco se ocupó esta tarde del asunto de Carinthia, pues el ejército yugo-eslavo, después de la ocupación de Klagenfurt, ha cruzado la frontera ocupando la línea ferroviaria a Viena. Se cree posible se produzca un incidente en la frontera entre esas fuerzas y las del ejército italiano.

LA CUESTION RUSA

PARIS, junio 19 (United) — La actitud de Mr. Wilson, sancionando la política del almirante Kolchak, tuvo como consecuencia que se produjera otra renuncia de los miembros de la comisión encargada de este asunto, que está causando gran espectación.

El doctor Morrison, miembro de la comisión americana del Báltico y uno de los más expertos en cuestiones relativas a Rusia, ha presentado también su renuncia, que le fué aceptada. En la carta en que Mr. Morrison comunica su resolución, dice que no puede continuar actuando en el seno de aquélla, pues desea mantenerse dentro de sus propias convicciones.

Entrevistado el renunciante por un corresponsal de la United Press en aquella capital, dijo lo siguiente:

"Creo que Rusia nunca podrá ser restaurada y reconstruída sobre bases democráticas, si se apoya a la dictadura militar en Siberia.

"No puedo cooperar en la política de los Estados del Báltico, que han aceptado los grandes poderes, y que consiste en apoyarlos, por serles éstos útiles a los aliados, en su lucha contra los bolsheviki".

Otros miembros de la comisión, que habían presentado provisionalmente sus renuncias, han insistido en esa actitud, pero no les serán aceptadas por el hecho de que pertenecen al ejército.

Se cree en esta capital que la medida más importante a adoptarse en este asunto de Rusia, es el envío de una expedición japonesa a Siberia, en ayuda del almirante Kolchak.

Los residentes japoneses en esta capital admiten esta política, considerando que es una de las razones por las cuales no se han arreglado las condiciones actuales de Rusia.

Entre el elemento militar existen divergencias al respecto, aunque prima la que juzga el asunto como un buen movimiento político.

PARIS, junio 19 (Associated)—La delegación norteamericana de la paz designó al mayor Tyler, en reemplazo del doctor Morrison, que renunció a su puesto en la comisión del Báltico, que se reunirá hoy para tratar de dilucidar la política que deberá seguirse para con los países bálticos de origen ruso.

Al explicar su renuncia, el doctor Morrison manifestó al corresponsal de la Associated Press:

"No soy bolsheviki, ni partidario de Kolchak. No soy tampoco favorable al reconocimiento de los bolsheviki, ni del gobierno de Kolchak. No me interesa continuar ocupándome de una política con la cual no simpatizo."

EL SENADO NORTEAMERICANO Y LA LIGA DE LAS NACIONES

LA PROPOSICION DE KNOX

WASHINGTON, junio 19 — Associated)—Mr. Maccumber, senador republicano y miembro de la comisión de relaciones exteriores, pronunció en el Senado un discurso en el que se pronunció contra la proposición de Mr. Knox de separar el proyecto de la Liga de las Naciones del tratado de paz. Dijo que tal proceder significaría el fracaso del proyecto de la Liga.

Agregó que, ajeno a toda influencia partidista, tiene que reconocer que la Liga es un medio justo y práctico para conservar la paz del mundo. Aunque republicano decidido, no se deja influenciar por consideraciones de partido para combatir un proyecto llamado a beneficiar a la humanidad.

Terminó diciendo que los adversarios del proyecto han realizado una campaña injusta contra la Liga, dando una falsa interpretación al proyecto.

LA CUESTION IRLANDESA

NUEVA YORK, junio 1? (United) — Han comenzado las acusaciones sobre las represalias y atrocidades cometidas en Irlanda por los representantes de las autoridades británicas, sobre las que ya se había informado algo anteriormente.

Se les acusa de haber ordenado la detención de muchas personas de ambos sexos, que fueron transportadas a grandes distancias de sus respectivos domicilios.

Los señores Walsh y Dunne escribieron al presidente Wilson solicitando les facilite la oportunidad de presentar ante la conferencia de la paz hechos comprobados que se agregarán a los ya denunciados, y piden que se inicie con urgencia una investigación al respecto pues dicen que las autoridades británicas niegan rotundamente todos los hechos, hasta los demostrados.

Declaran que desde que se les negó a los británicos reconocer su autoridad, los agentes de la policía tenían permiso para entrar en las celdas de los detenidos políticos á quienes se complacían en maltratar.

Los señores Wolsh y Dunne dicen estar dispuestos a presentar numerosos testigos de los casos que denuncian, entre los que figuran algunos ciudadanos norteamericanos que visitaron las cárceles poco después de los atropellos cometidos y encontraron manchas de "sangre fresca".

Estarían decididos a dar los nombres de los detenidos que fueron apaleados, en caso de que se quisiese hacer indagaciones sobre este punto.

NUEVA YORK, junio 19 (United) — El corresponsal de la United Press en París, Mr. Fred. S. Ferguson, telegrafía, informando que la declaración hecha por la delegación irlandesa, no dejó de causar cierta sorpresa a Lloyd George, al ver que no protestaban por los ataques por parte de la prensa británica.

Dicha declaración dice, poco más o menos así: "En vista de que Lloyd George, por medio de sir William Wiseman, nos pidió estudiáramos las condiciones de todos los diversos sitios de Irlanda y particularmente las de Belfast, creemos que es nuestro deber hacer lugar a esa solicitud.

Se declara también que era intención original el conferir amplio permiso a De Valera para que visitara algunas de las grandes ciudades y que ahora quedaban sorprendidos ante el torrente de vituperios que se lanzaban en contra suya por cierta parte de la prensa británica. Algunos funcionarios del gobierno fueron atacados con severidad, sin que se oyera tan sólo una palabra de protesta por parte del primer ministro, cuando el gobierno disponía de suficiente número de personas capaces de investigar detenidamente lo manifestado. Se llegó hasta negar albergue a los parientes de aquellos republicanos, a los que se suponía haber fallecido. Las declaraciones de las víctimas sobrevivientes han sido por demás concluyentes y graves.

Indudablemente los funcionarios de Lloyd George quedaron satisfechos con las investigaciones realizadas, que fueron iniciadas a su misma instigación. Nosotros creemos que un abuso semejante sería tenido en cuenta en los Estados Unidos para aclarar los métodos usados por la tan decantada justicia inglesa y de su amor tas. Tales ataques, llevados al terreno tas. Tales ataques llevados al terreno personal, son atrocidades que nos obligan a darlas a conocer al mundo entero, para nuestra propia reivindicación".

CRONICAS DE CORRESPONSALES

NUEVA YORK, junio 19 (United) — El corresponsal de la United Press en Berna, Mr. Rudolph Kommer, telegrafía, informando que en una entrevista con Lammasch, éste declaró lo siguiente:

"Salí de St. Germain debido a que me pareció la estadía en esa localidad esencialmente decorativa, desde que no podía comunicarme con nadie, no tan sólo verbalmente sino que tampoco se podía hacerlo por carta. Más fácil me será poner al habla con los estadistas de la entente, estando en Suiza y cambiando alguna correspondencia con ellos, que cuando estaba en Saint Germain. Volvería a dicho punto, solamente en el caso de que las cosas tomaron un sesgo de mayor gravedad, lo que no creo. Fuera de ello, no tengo la menor queja de mi permanencia en tierra de Francia. Los oficiales se mostraron conmigo, excesivamente atentos y amables aún en las ocasiones más difíciles en que los mismos estadistas, que representaban a millones de gentes, sentían la falta de un entendimiento apreciable, pudo parecerme que disfrutaba de ciertas consideraciones, llegando a ganarme la actitud del presidente Wilson, toda mi confianza, así como el saberlo hombre de predominio mundial y de alto vuelo. Las desavenencias habidas habrán de suavizarse tan pronto como los acontecimientos se calmen, pero a pesar de todo, dudo de la consecuencia de sus prosélitos de Europa. Mis antiguos oponentes militaristas se mofan hoy de mí como lo hicieron en el invierno de 1917, cuando se debatían trascendentales cuestiones en la alta cámara del parlamento austriaco. Hoy los conozco mejor y creo que mi optimismo pacífico sigue siendo el mismo que era antes. Las fuerzas de lo desconocido no se perdieron en París, donde las fuerzas del ideal parecen reducidas al silencio. El militrismo parece justificarse y la mala fe surge de nuevo. Por otra parte, felizmente, se denota la existencia de la buena voluntad y del entendimiento que se pretendió estaban desvanecidas. Una conciliación real y efectiva no llegó a intentarse, no obstante.

El presidente Wilson fué mi ídolo y me vi arrastrado hacia él, a pesar y en contra de todas las cosas. Si él logra vencer definitivamente, las tinieblas habrán de desaparecer.

Mis miras para el futuro político de Europa se relacionan con la estabilización de los Estados del centro y del Este, y son muy conocidas. Si la entente desea obligar al Austria a unión con Alemania, no podrían encontrarse otros medios mejores para definir las condiciones de la paz, ni se habría de hallar un procedimiento por el cual se lograran acelerar maneras más expeditivas. Aún los pieles rojas, después de la lucha recia y severa, se sientan a descanzar fumando tranquilos la pipa de la paz y como por instinto.

Es necesario que entre todos se proceda al intercambio de miras, para llegar al mejoramiento universal, pero debe quedar como acto de la civilización del siglo XX el haber inventado la maravillosa técnica de Versalles y de Saint Germain, para llegar a la conclusión de los últimos hechos de la guerra, propendiendo a la inauguración de un período de nueva y duradera paz."

NUEVA YORK, junio 19 (United) — Robert J. Bender, corresponsal de la United Press en Washington, comunica:

"El presidente Wilson proyecta comenzar la lucha por la aceptación del convenio de la liga y del tratado durante su visita a Bélgica. Suponiendo que los alemanes firmen, espera salir con rumbo a los Estados Unidos el 24 del corriente, de forma de llegar el 4 de julio.

"Después del mensaje oficial al Congreso, empezaría su excursión a través del país en favor de la liga y tratado elaborados en París. El viaje duraría tres semanas y el mensaje al Congreso sería el "cañonazo" de señal. El itinerario se desconoce por ahora.

Los senadores demócratas creían particularmente que Mr. Wilson telegrafiaría algo tratando de unir a los adeptos al gobierno para estar de acuerdo sobre el procedimiento que se debería seguir en la proposición de Mr. Knox, con objeto de obtener mayoría en el Senado en contra de la resolución. No habiendo sido así, creen conveniente esperar a que llegue la votación sin oponerse mayormente, para después luchar abiertamente.

Se hace notar que los efectos de la resolución sobre la conferencia ya se descuentan, puesto que estando terminada la labor de la paz, la medida llega demasiado tarde.

Los republicanos celebrarán reuniones, tratando de las prácticas parlamentarias que seguirán sobre el voto obligatorio.

NUEVOS DELEGADOS TURCOS

VERSALLES, junio 19 (Havas) — El ex visir Tewfik Bajá miembro de la misión otomana, llegó esta mañana con otros dos delegados. Fueron llevados en automóvil a Jouy-en-Josas, donde los esperaban sus compatriotas.

UNA DECLARACION CHINA

PARIS, junio 19 (United) — La delegación china a la conferencia de la paz dió hoy a la publicidad la siguiente declaración:

"Los japoneses están convirtiendo a Shantung en centro para el comercio de la morfina en China. Es su propósito imponer el dominio del Japón en China y se valen para llegar a ese fin de medios inmorales, como por ejemplo, extender el vicio de la morfina y debilitar así la vitalidad del pueblo chino. La acusación parece demasiado grave para insinuarla, pero el mundo entero ya sabe que el Japón emplea los mismos medios que Prusia.

"Una de las razones a que China obedece al protestar contra la resolución adoptada con respecto a Shantung es que quiere entregar al Japón 38.000.000 de chinos que bajo un régimen extraño irían inevitablemente a la degeneración física y moral.

"Los Estados Unidos que ayudaron a desterrar el vicio del opio de China ¿permitirán que se realice tan nefasta obra?"

SOLICITUD HOLANDESA

PARIS, junio 19 (Associated) — El gobierno holandés pidió formalmente a la Conferencia de la Paz que en el arreglo definitivo de la cuestión de los carbones alemanes, proteja los intereses de los Países Bajos, pues, según se indica, aquél país depende virtualmente de Alemania para sus aprovisionamientos de carbón.

LA ADMINISTRACION DE DANTZIG

PARIS, junio 19 (Associated) — El consejo de ministros de Relaciones Exteriores considera un proyecto para la creación de una comisión interaliada que administrará el puerto de Dantzig hasta que se haya constituído la Liga de las Naciones y se haga cargo de su fiscalización.

EN LA COMISION DE PUERTOS Y VIAS

PARIS, junio 19 (Associated) — La comisión de puertos y vías navegables de la Conferencia de la Paz, trata de arreglar una reglamentación de los ferrocarriles que ponen en comunicación a Viena con Trieste y con Fiume, en forma que satisfaga a la vez a los italianos, los checoeslovacos y los yugoeslavos.

LA LIMITACION DE ARMAMENTOS

PARIS, junio 19 (Associated) — Se anuncia que el proyecto inicial de la limitación de los armamentos de las grandes potencias militares y navales, estará listo para ser sometido en el mes de octubre en la primera reunión de la Liga de las Naciones.

LA REPUBLICA DOMINICANA

PARIS, junio 19 (Associated)—La república de Santo Domingo solicitó ser admitida en la Liga de las Naciones.

TURQUIA EN LA GUERRA

EX FUNCIONARIOS EJECUTADOS

CONSTANTINOPLA, junio 19 (United)—Con fecha 7 del actual la corte marcial sentenció a la última pena a Vall Azmi Bey y Nail Bey, representantes del comité central de la "Unión y Progreso". Dicha sentencia se cumplió seguidamente; los acusados fueron ahorcados. El mismo tribunal condenó a diez años de prisión a Mehmed Alí, jefe de la receptoría de rentas; a Talaa Bey, jefe de la gendarmería; Diazi Bey, Neuri Bey, al jefe de policía Mustaphá, y a uno de sus agentes, por ser responsables de matanzas de armenios en Trebizonda.

LA SITUACION EN RUSIA

LOS ALIADOS Y EL GOBIERNO DE OMSK

VLADIVOSTOCK, junio 19 (Associated)—Las autoridades aliadas civiles y militares siguen esperando instrucciones acerca de la actitud que han de adoptar con respecto al gobierno panruso encabezado por el almirante Koltchak.

Aunque los diarios publican muchos despachos relativos a la marcha favorable de las negociaciones entre el gobierno de Omsk y la Conferencia de la Paz, no se ha recibido oficialmente ni una sola palabra que establezca cuál ha de ser la política aliada con respecto a ese gobierno, y por consiguiente los norteamericanos siguen acatando escrupulosamente las instrucciones que recibieron cuando por primera vez desembarcaron sus tropas en Siberia.

La diferencia de las líneas de conducta de los norteamericanos y de los japoneses con respecto a las partidas agresoras ha dado por resultado que se formule la idea de que alguna otra autoridad, fuera de los representantes militares de los países aliados, asuma la iniciativa de coordinar esa diversidad de procedimientos. Una de las diferencias señaladas es la disposición por la cual las fuerzas norteamericanas que custodian los puntos vitales de los ferrocarriles, túneles y puentes sólo consideran bolsheviki a las fuerzas armadas después que atacan de hecho a esos puntos de la vía, mientras que los japoneses tienen la costumbre de operar contra los bolsheviki en cuanto opinan que preparan alguna agresión.

RECONQUISTA DE UN FUERTE

LONDRES, junio 19 (Associated) — Los bolsheviki, en uno de sus radiotelegramas, pretenden haber reconquistado el fuerte de Krasnayagorka, frente a Kronstadt.

LA SITUACION EN RIGA

PARIS, junio 19 (Associated) — Llegó a esta capital el coronel A. J. Carlson, del cuerpo de sanidad del ejército norteamericano, procedente de las provincias bálticas, y declaró que creía necesario expulsar las fuerzas ruso-alemanas, que operan alrededor de Riga bajo el mando del mayor alemán Fletcher.

Hace recaer sobre esas fuerzas la responsabilidad de la ejecución de cien supuestos bolsheviki, entre ellos diez mujeres, y el encarcelamiento de otros bajo condiciones muy inhumanas.

Visitó a Riga el 3 y el 4 del presente mes, y encontró las prisiones repletas de presos, a los que, según dicen los mismos guardianes alemanes, se da sólo la alimentación absolutamente necesaria para que no mueran de hambre, y esto aunque la comisión norteamericana pone a su disposición víveres suficientes. Las jóvenes quedan en las prisiones, a disposición de los oficiales, y los prisioneros son ejecutados y torturados diariamente en una forma terrible. La situación es ahora no menos grave que bajo el terror bolsheviki.

El mayor Fletcher se negó a modificar la situación, porque dijo que toda relajación del actual régimen haría renacer el bolshevikismo.

ACCION DE LAS FUERZAS BRITANICAS

LONDRES, junio 19 (Havas) — Un informe enviado por la misión militar británica en Ekaterinodar, fechado el 27 de mayo dice:

"Tres jornadas victoriosas en las márgenes del río Sal dieron al general Plugai 3.000 prisioneros, elevando el número a 18.000 prisioneros, 83 cañones y 300 ametralladoras".

ORDEN DEL DIA DE DENIKINE

LONDRES, junio 19 — Una orden del día del general Denikine dirigida a sus tropas, después de haber relatado sus éxitos, declara reconocer al almirante Kolchak como generalísimo y que la unidad de comando es necesaria para la salvación de Rusia.

LA CUENCA DE DONETZ

LONDRES, junio 19 (Associated) —La pérdida por los bolsheviki de la importante cuenca hullera de Donetz es considerada en esta capital como un rudo golpe para el mantenimiento del gobierno maximalista.

Los bolsheviki dependían del carbón de Donetz para el funcionamiento de sus fábricas y de sus ferrocarriles.

SALIDA DE NAVES DE KRONSTADT

HELSINGFORS, junio 19 (United) —Se informa que cinco barcos de guerra han abandonado las aguas de Kronstadt con rumbo a Petragrad.

EVACUACION DE DWINSK

LONDRES, junio 19 (Havas).—Se anuncia que los bolsheviki evacuaron Dwinsk y que las tropas lituanas se hallan a 40 millas de la ciudad.

Las ofensivas de los voluntarios en el sur de Rusia continúan con gran éxito. Estas tropas se apoderaron de Berdiansk y reconquistaron Lugansk.

EN EL FRENTE ESTONIANO

LONDRES, junio 19 (Havas).—Un parte oficial estoniano anuncia:

Las tropas ingermanlanders reconquistaron Krasnajagorka, que estaba en poder del enemigo desde el lunes pasado.

PARIS, junio 19 (United). — Comunicaciones de Reval anuncian que los alemanes, violando la tregua concedida, atacaron sin éxito a las tropas estonianas en Livonia.

TRANQUILIDAD EN PETROGRAD

ESTOCOLMO, junio 19 (Havas) — Telegrafían de Petrograd que la situación actual en esa ciudad es tranquila.

Los maximalistas mantienen el orden con una autoridad absoluta.

EN LOS BALKANES

LOS ESLOVENOS DE LA GRAN SERBIA

ROMA, junio 19 (Havas) — El "Narodna Politika" de Viena, dice que al principio los campesinos eslovenos tomaron la resolución de prohibir a los hebreos todo comercio en los países eslovenos.

La situación política yugoeslava es cada vez más grave; el "Rijeo", de Sazabria, ha recibido de Belgrado noticias que corroboran estas afirmaciones. Dice que no bastan las reuniones cuotidianas del consejo de ministros en Belgrado para eliminar las gravísimas dificultades y resolver la desesperante situación por que atraviesa el país.

El "Tages Post", de Graz, aprueba la tendencia separatista de la población eslovena de la gran Serbia; cita la conducta de los soldados eslovenos, que habiéndose mostrado valerosísimos en la pasada gran guerra, ahora abandonan sus posiciones de Corintia.

Después de la retirada de Carintia, se ordenó la movilización en masa, y aquellos rehusaron a obedecer.

Es característico el hecho, continúa el citado diario, que del famoso ex regimiento Randemeher, de Lubiana, que recientemente fué enviado a Carintia, al pasar por el camino de Lubiana, se insubordinó a los insistentes gritos de ¡Viva la república! ¡Viva Italia! ¡Vivan los italianos!

LOS MAHOMETANOS EN MACEDONIA

SALONICA, junio 19 (Associated) — Muchos mahometanos residentes en la Macedonia griega se presentaron a las autoridades provinciales expresando su intención de renunciar a su nacionalidad turca y jurar fidelidad a Grecia. Los turcos se esfuerzan en conseguir que los mahometanos salgan de la comarca.

ALEMANIA

PRIMEROS MINISTROS EN WEIMAR

BERLIN, julio 19—Los primeros ministros de Baviera, Wurtemberg, Baden y Sajonia, llegaron a Weimar

EN LA BOLSA DE BERLIN

BERLIN, junio 19 (Associated)—La publicación de las condiciones definitivas de los aliados no causó mayor sorpresa en esta Bolsa, en la cual no hubo ningún pánico. Las transacciones se desarrollaron con calma y los principales valores cerraron firmes.

A pesar del lenguaje rudo de la nota, en la Bolsa y en los círculos financieros, se cree que será posible negociar, porque las condiciones propuestas son irrealizables y los mismos aliados tendrán que modificarlos.

LA TENTATIVA DE WEIMAR

LONDRES, junio 19 (Havas)—Ha quedado probado que fueron los espartaquistas los que intentaron suprimir por la fuerza el gabinete presidido por el señor Ebert, durante el incidente que se produjo la noche pasada en Weimar.

COPENHAGUE, julio 19 (United) —Según un despacho de Weimar, se sabe que los acontecimientos relacionados con el golpe de los espartaquistas, de que se diera cuenta ayer, tienen mayor importancia de la que se les dió en un principio.

Los espartaquistas habían logrado apoderarse del castillo y estuvieron a punto de detener a todos los ministros.

El general Maeracher, el que se hallaba en una estación ferroviaria cercana dirigiendo las operaciones de adiestramiento de las tropas de su mando, oyó las detonaciones del nutrido fuego de las ametralladoras y se dirigió, acompañado de algunas fuerzas, al castillo donde llegó justamente a tiempo para impedir la detención del ministro de guerra, señor Noske, por parte de los espartaquistas.

BERLIN, junio 19 (Associated).—Se publicó una nota oficial sobre los disturbios ocurridos en Weimar en la noche del último martes.

Dice la nota que 60 prisioneros militares y algunos criminales comunes habían conseguido fugarse de la prisión, después de desarmar a la guardia militar.

Se trataba de una tentativa hecha por los espartaquistas para apoderarse del castillo y hacer prisioneros a Ebert, Scheidemann y Noske, pero fracasó principalmente porque los rebeldes hicieron prematuramente fuego, por lo cual la tropa que había dentro del castillo entró en acción y los rechazó.

Del choque resultaron varios muertos y 30 heridos.

ELECCIONES EN BAVIERA

BERNA, junio 19 (Asociated)—Informaciones recibidas de Munich anuncian que los católicos triunfaron casi en toda Baviera en las elecciones municipales realizadas el último domingo.

En Munich triunfaron los socialistas independientes.

LAS SESIONES DE LA ASAMBLEA

BERLIN, junio 19 (United) — La "Vossische Zeitung" dice que hay motivos para creer que la asamblea nacional clausure sus sesiones, y agrega que la dimisión del presidente del gabinete declara a Alemania en la más completa anarquía.

LOS RESPONSABLES DE LA GUERRA

BERLIN, junio 19 (United) — Un corresponsal del "Vorwaerts" celebró una entrevista con Lichnowski, en el transcurso de la cual éste manifestó lo siguiente:

"Contrariamente a lo anunciado por Bernstein sabemos que el kaiser se hallaba descompuesto al principio de la guerra.

"Una palabra de Bethmann Hollweg pudo haber evitado la catástrofe e inducir al kaiser a aceptar mi proposición de reconciliarnos con los ingleses."

CRISIS MINISTERIAL

WEIMAR, junio 19 — La dimisión de todo el gabinete parece inminente. Se citan como probables sucesores a Hermann Müller, Erzberger y Noske. En estos tres casos, Richthofen asumirá la cartera de relaciones exteriores. Se asegura que en la reunión celebrada anoche por el gabinete, la mayoría declaró que el tratado era inaceptable.

Los ministros se reunieron esta mañana para discutir la crisis.

BERLIN, junio 19 (Associated) — El corresponsal en Weimar del "Lokal Anzeiger" declara que el presidente Ebert y Scheidemann renunciarán antes que firmar el tratado.

ACTIVIDAD COMUNISTA

ESSEN, junio 19. — El "Zwoelfuhr Blatt" dice que los comunistas al intentar establecer la república del "soviet" en Rhur, trataron de ocupar Hamborn y Sterkrade. Fueron enviados rápidamente refuerzos y se proclamó el estado de sitio.

JOAQUIN DE HOHENZOLLERN EN LUGANO

PARIS, junio 19 (Associated) — Noticias provenientes de Lugano hacen saber que el príncipe Joaquín, hijo menor del ex kaiser, ha comprado la Villa Favorita, en Castagnola, en las cercanías de aquella ciudad, a orillas del lago de Lugano, en la suma de 390.000 francos.

FRANCIA

LA SITUACION EN BREST

BREST, junio 19 (Associated) — Después de la tentativa fracasada de los marineros franceses para poner en libertad a sus compañeros de la tripulación del acorazado "Justice", que fueron encarcelados a su llegada de Sebastopol, reina más calma en la ciudad; pero la situación es considerada todavía como seria.

LAMENTABLE ACCIDENTE EN BREST

BREST, junio 19 (Havas) — Un accidente se produjo la noche pasada en el campamento norteamericano de Pont Anezen.

Numerosos soldados estaban reunidos en la sala de lectura y de juegos de la Asociación Católica cuando el techo se hundió.

Resultaron unos 40 heridos, algunos de ellos de gravedad.

LA REPATRIACION DE FUERZAS NORTEAMERICANAS

BREST, junio 19 (Associated)—Un anuncia que 675.000 soldados norteamericanos partieron de este puerto de regreso a los Estados Unidos, desde el armisticio.

EL TORNEO ATLETICO INTERALIADO

PARIS, junio 19 (United) — Los juegos interaliados empezarán el día 22, esperándose que a las ceremonias inaugurales concurrirán Clemenceau, Poincaré, Wilson, Pershing y otros representantes de las naciones aliadas.

En las diversas pruebas a realizarse tomarán parte conocidos jugadores, constando el programa de asaltos de box, de carreras de distancia y de velocidad, de basket-ball y otros ejercicios gimnásticos. Se está deliberando aún de si habrá también concurso de natación. La fecha de la entrega de los premios ha sido fijada para el 6 del mes próximo.

EL MARISCAL PETAIN

PARIS, junio 19 (Especial).—Comunican de Epinal que el mariscal Petain llegó de improviso a aquella ciudad para entregar los cordones a un regimiento de cazadores.

La población, al tener conocimiento de la presencia del alto jefe, embanderó sus casas y acudió a saludarlo con entusiastas aclamaciones.

INGLATERRA

VIVERES PARA ALEMANIA

LONDRES, junio 19 (Havas). — "The Daily Chronicle" anuncia que varios buques cargados con treinta mil toneladas de víveres y navegando bajo pabellón americano se encuentran detenidos frente a las costas del condado de Kent, en el mar del Norte, hasta que sea firmado el tratado de paz.

LONDRES, junio 19 (Associated) Comunican de Deal que partieron hoy de ese puerto para su destino los ocho buques norteamorcanos cargados con víveres para Alemania y que permanecieron allí varios días.

Dichos buques habían sido detenidos en Deal, en previsión de que los alemanes se nieguen a firmar la paz, pero a última hora se les dió la orden de seguir viaje para los puertos alemanes.

BELGICA

BASE BRITANICA DE APROVISIONAMIENTOS

BRUSELAS, junio 19 (Havas). — "Le Soir" publica que, según despachos de Amberes, los británicos renuncian a la base de aprovisionamientos en Rotterdam para el ejército de ocupación. Concentrarán toda la navegación en Amberes.

ESTADOS UNIDOS

LA CUESTION DE SHANTUNG

WASHINGTON, junio 19 (Associated) — El profesor Jenks, de la universidad de Nueva York, declaró ante la comisión de inmigración de la Cámara de Representantes, que la acción de la conferencia de París, que acordó al Japón los derechos que Alemania poseía en Kiao-Chau y Shantung, entraña el mayor peligro para la paz en el porvenir. Esa resolución provocará infaliblemente en el Extremo Oriente una guerra, en la que los Estados Unidos se verán envueltos.

AUSTRIA - HUNGRIA

EL RECLUTAMIENTO EN CHECO-ESLOVAQUIA

PRAGA, junio 19 (Associated) — Progresa satisfactoriamente el reclutamiento para el ejército checo-eslovaco. Sólo en esta capital fueron reclutados cuatro batallones, los que ya partieron para el frente.

LLAMAMIENTO AL PROLETARIADO FRANCES

GINEBRA, junio 19 (Associated) — Un telegrama de Praga dice que la asamblea nacional de los soviets húngaros, presidida por Bela Kun, dirigió un llamamiento al proletariado francés para que preste ayuda a Hungría y a Rusia en su revolución por la libertad.

HUNGAROS Y CHECOS

BUDAPEST, junio 19 (United)—El comando húngaro ha anunciado que se reanudaron las hostilidades contra los checos. Los húngaros cesaron su acción y los checos atacaron en todo el frente, entablándose una recia lucha, y haciéndose progresos en Eperjes y en el valle del Rima.

LA REPUBLICA DEL SOVIET

BUDAPEST, junio 19 (United)—El congreso del soviet anunció el martes que la república del soviet había sido proclamada el día anterior. La noticia no ha sido confirmada por otras fuentes.

NOTIFICACION AL GOBIERNO MAXIMALISTA

BUDAPEST, junio 19 (Havas) — El presidente de la Conferencia de la Paz notificó al gobierno maximalista húngaro que ningún estado que prolongase los horrores de la guerra se beneficiaría de engrandecimientos territoriales y que las fronteras estipuladas en el tratado de [illegible]

CRISIS MINISTERIAL ITALIANA

LA DIMISION DEL GABINETE ORLANDO

SESION EN LA CAMARA DE DIPUTADOS

ROMA, junio 19 (Especial) — Se calcula que a la reapertura del parlamento nacional asistirán hoy unos 356 diputados.

Esta mañana se verificaron reuniones parciales entre diputados de las diferentes agrupaciones políticas.

Se insiste en afirmar que el jefe del gabinete, Orlando, aprovechará la oportunidad para plantear la cuestión de confianza. Acerca de este rumor que desde anoche circula con insistencia en los círculos parlamentarios, las opiniones se encuentran muy divididas. Se afirma que Orlando manifestó el propósito de provocar un voto que exprese la voluntad de la Cámara.

ROMA, junio 19 (Especial) — Respecto a la estabilidad del gabinete resultan significativos los comentarios de la dirección del "Secolo", de Milán, a ciertas informaciones que le fueron trasmitidas por su corresponsal político en la capital.

Dice el diario milanés, órgano de la democracia italiana, que la crisis puede sufrir una dilación de pocos días, por cuanto Orlando el lunes pasado había presentado al rey la renuncia colectiva del ministerio y la retiró a solicitud de Víctor Manuel para evitar una crisis extraparlamentaria.

ROMA, junio 19 (Havas) — Al abrirse hoy la sesión de la Cámara de Diputados, el primer ministro Orlando pidió que se reuniera en sesión secreta a fin de permitir al gobierno que diera explicaciones sobre su política exterior.

Al insistir sobre el pedido el señor Orlando planteó la cuestión de confianza.

La Cámara rechazó la proposición de Orlando por 259 votos contra 70.

ROMA, junio 19 (Especial) — En presencia del voto negativo de la Cámara, el señor Orlando anunció que el gobierno se reservaba tomar una resolución.

En efecto, a los pocos minutos se anunciaba que el gabinete había resuelto presentar la renuncia colectiva.

ROMA, junio 19 (Especial) — La noticia de la renuncia del ministerio no ha causado impresión en los círculos políticos.

Desde hace varios días se afirmaba la imposibilidad, por parte de Orlando, de continuar en el gabinete actual. Las causas que provocaron la crisis son más hondas de lo que aparentan ser.

Al levantarse la sesión, los diputados permanecieron en Montecitorio comentando los sucesos políticos del momento.

ROMA, junio 19 (Especial) — En los corrillos de Montecitorio se cree que la crisis podrá ser resuelta en pocos días.

Por el momento es imposible señalar con precisión cuál de las diferentes tendencias prevalecerá en la formación del nuevo gabinete.

ROMA, junio 19 (Especial) — Una demostración evidente de que la crisis era inevitable la ofrecen los diarios de la mañana, de esta capital, pues reconocen que Orlando "debe luchar con grandes dificultades para resolver la crisis latente".

Se comenta una conferencia que Giolitti celebró esta mañana con varios de sus amigos políticos. El ex presidente del consejo, a pesar de la insistencia de los periodistas, se negó a hacer declaraciones. Sólo dijo, que "como diputado, pensaba participar en las tareas del parlamento, convencido de que los momentos actuales no son propicios para correr aventuras políticas".

ROMA, junio 19 (Especial)—Los corrillos de Montecitorio, como los demás círculos políticos de la capital, se mantuvieron concurridísimos hasta la noche.

Toda predicción respecto al nuevo gabinete es difícil. En general se cree que el rey, después de consultar a los jefes de las agrupaciones parlamentarias de mayor importancia, pedirá a Orlando que forme nuevo gabinete.

ROMA, junio 19 (Atrasado)—Ayer por la tarde, el senador Maggiorino Ferraris, prestó juramento como ministro de aprovisionamientos y consumos. El diputado por Cagliari, ingeniero Saint Just, di Teulada, fué nombrado subsecretario del mismo ministerio.

Para desempeñar el cargo de subsecretario de Instrucción, fué designado el diputado por Cuneo, abogado Marcello Soleri.

ROMA, junio 19 (Associated) — En su discurso preliminar ante la Cámara de Diputados, el señor Orlando habló sobre la situación de la paz, y dijo que varias cuestiones de índole económico-financieras relativas a Italia han sido resueltas y otras están en vísperas de resolverse.

ROMA, junio 18 (Especial atrasado)—El diario "Avanti", en su edición de ayer anunció que al diputado Calenda se le había ofrecido la cartera de aprovisionamientos y consumos.

El diputado citado se apresuró a dirigir una carta al órgano del partido Socialista diciendo "que la sola suposición de que pudiera aceptar tal cargo [illegible]zaría a cualquiera a [illegible] de manía suicida".

ROMA, junio 19 (Especial) — Se comenta en los círculos parlamentarios el viaje a Nápoles del señor Colosimo, presidente del gabinete. Sus amigos políticos decían hoy que se trata de una breve licencia para descansar.

Es cierto que Colosimo interrumpió sus vacaciones y regresará a la capital para seguir de cerca el desarrollo de la crisis de gabinete.

ROMA, junio 19 (Havas) — Después del discurso pronunciado por el señor Orlando, el diputado di Cesareo por la "Agrupación parlamentaria", y el diputado Modigliani en nombre de los socialistas se opusieron a que la reunión fuese secreta.

El señor Nitti dijo que el curso de la discusión era necesario, [illegible] secreta lo manifestaría.

El señor Orlando insistió en la necesidad de que se pasara a sesión secreta, desde que el gobierno tenía necesidad de la más amplia confianza. A continuación planteó la cuestión de confianza.

ROMA, junio 19 (Havas) — Producida la votación, la sesión de la Cámara fué suspendida.

El señor Orlando se trasladó al Senado, donde declaró que a raíz de la votación de la Cámara, el consejo de ministros se reuniría para resolver su actitud.

Pidió al Senado anexar al proceso verbal las declaraciones hechas en la Cámara y suspender la sesión hasta las siete de la tarde.

NUEVA YORK, junio 19 (United) — El "New York World" ha recibido de Roma el siguiente despacho:

"Desde el revés de Caporetto hasta la fecha no se produjo en Italia una situación tan cercana de la revolución como la actual.

"La crisis por que atraviesa la cuestión de las subsistencias no puede ser más aguda.

"Al parecer, la única forma de que cesen las huelgas es que el director de subsistencias logre conseguir víveres del exterior y venderlas en competencia con los mismos comerciantes.

"Esto sería indudablemente una solución, pero no se ve la forma de que el ministerio de Hacienda pueda adelantar los fondos que son necesarios para la compra de esos artículos.

"Háblase de un gabinete de concentración formado por partidarios de Giolitti y de Orlando pero, al parecer, las ideas de Giolitti no son las más apropiadas para satisfacer los anhelos públicos".

DISCURSO DE ORLANDO

ROMA, junio 19 (United)—Antes de formular el pedido de celebrar sesiones secretas, el señor Orlando pronunció un discurso extenso, cuyos párrafos principales son los siguientes:

"Nunca, durante la guerra, han atravesado las naciones en general, e Italia en particular, días tan obscuros. Esta es la fase más grave de la crisis, pero la situación va mejorando por horas. Varios problemas políticos, económicos y financieros han sido ya resueltos en una forma que todos ellos nos satisfacen cumplidamente. La conferencia de la paz ha rectificado nuestra frontera del Norte, de acuerdo con el baluarte de la naturaleza.

"En cuanto a las fronteras del Este y del Adriático, aunque Italia no se ha rehusado a colaborar con las otras naciones representadas en la conferencia de la paz, mantiene sus aspiraciones, que los aliados reconocieron cuando Italia entró en la guerra.

"Estoy dispuesto a responder a todas las preguntas que se me formulen, pero de acuerdo con la delicadeza de la situación espero que el parlamento obrará [illegible] prudentemente. Yo por mi parte haré todos los esfuerzos a mi alcance para conciliar cualquier conflicto [illegible] opiniones que pudiera surgir.

"Las cuestiones del día se han vuelto más serias por los acontecimientos internos [illegible] del mes de abril último. [illegible] de la situación el gobierno esbozó un programa, requiriendo la aprobación del parlamento [illegible]

"Primero [illegible] reclamaciones, sin las cuales Italia cree que la paz, tal como ha sido concebida, no está de acuerdo [illegible] a los enormes sacrificios realizados.

Segundo: Italia ha decidido mantenerse fiel a sus aliados y

"Tercero: [illegible] que pudiera perturbar nuestras relaciones con los aliados [illegible] necesitamos en forma [illegible] que nuestras relaciones con ellos sean cordiales."

...S CORRESPONSALES PERMANENTES EN LAS PRINCIPALES CAPITALES Y CIUDADES DE GUERRA

...tivamente a Hungría de Checo[eslov]aquia y Rumania, cuyos ejércitos [es]tán en la obligación de cesar [inme]diatamente las hostilidades y re[tirar]se dentro de sus fronteras a la [breve]dad posible.

ITALIA

ITALIA EN AFRICA

NUEVA YORK, junio 19 (United) — Se reciben noticias de Roma, según las cuales el señor Colosimo, manifestó que "Italia tiene derecho a disponer de un mandato colonial en el Africa.

"El pacto de Londres, nos daba compensaciones en dicha región, en el caso de que Francia e Inglaterra extendieran sus dominios. Ambas naciones hicieron concesiones a Italia.

"El territorio de la Somalia anglo-francesa es inútil, a menos que Francia ceda el Fuerte Gibuti, que es completamente esencial para la organización de las colonias italianas en Eritrea y Somalia. Nosotros no estamos contentos con el arreglo colonial del Africa, porque en esa forma quedan cortadas nuestras posesiones.

"Inoficiosas fueron nuestras solicitudes a Wilson, aún cuando éste no dejó de reconocer la moderación de tales aspiraciones."

Después de haber agregado, que Italia había dado la ciudadanía italiana a los árabes, el señor Colosimo dijo:

"Tengo la esperanza de que los acontecimientos marcan el comienzo de una nueva era en la política colonial, según la cual se ampliarán las garantías constitucionales a toda la población, siempre que sea compatible con los derechos personales y con los hábitos corrientes, tales como la poligamia. Por otra parte, los árabes obtendrán la ciudadanía italiana en Italia, y si desean disfrutar de los beneficios de la naturalización ofrecida a los demás extranjeros, les ofrecemos las franquicias que prometimos cuando estábamos en territorios ocupados."

VOLADOR ITALIANO PRISIONERO

ROMA, junio 19 (United) — Anuncian de Venecia que una falla del motor obligó a un aparato Caproni a descender, en las líneas yugo-eslavas, en las cercanías de Lubiana.

El teniente Torri, que tripulaba el aparato, fué hecho prisionero.

VAPORES REQUISADOS EN TRIESTE POR INGLATERRA

ROMA, junio 19 (United) — El "Secolo" ha recibido un despacho de Trieste, anunciando que Inglaterra ha requisado los vapores "Africa", "Pisna" e "Innsbruck", para repatriar a las tropas australianas.

La noticia ha causado alarma en los círculos marítimos locales.

MISION INDUSTRIAL PORTUGUESA

ROMA, junio 19 (United) — Una misión industrial portuguesa llegó a Padua, en viaje de inspección por la península, para estudiar las condiciones comerciales.

DOCUMENTOS HISTORICOS

ROMA, junio 19 (Havas) — Una misión especial del Supremo Comando obtuvo del gobierno austro-húngaro la restitución de importantes documentos del senado lombardo-veneto, relacionados con los procesos políticos de 1821.

EN MEMORIA DE RISMONDO

ROMA, junio 19 (Havas) — Todas las asociaciones patrióticas de Venecia publicaron manifiestos, invitando a los habitantes a participar, hoy, en la ceremonia de la inauguración del busto del patriota Rismondo.

Gabriel d'Annunzio, el alcalde de Trento, el almirante Millo y las asociaciones La Spalato, enviaron telegramas, adhiriéndose al acto.

EN LA ZONA OCUPADA

ROMA, junio 19 (Especial)—Las fuerzas que al mando del general Maestri avanzaron a lo largo de la línea Tarvis-Villaco-San Vito, pertenecen a la 57.a división del cuarto ejército.

SOLUCION FINANCIERA

ROMA, junio 19 (Especial)—Una nota semi oficial entregada anoche a los diarios y que se publicó esta mañana, dice que el ministro del Tesoro aprovechará la oportunidad para exponer ante la Cámara de Diputados la situación financiera.

Se desprende de la nota citada que el ministro, señor Stringher, pensaba declarar que la situación, aunque no exenta de gravedad, no puede causar alarma. Los ingresos se calculan en 20.000 millones de liras, sin calcular las sumas que deberán entregar como indemnización Alemania y Austria.

EN FIUME

ROMA, junio 19 (Especial). — Anuncian que por primera vez los tribunales de esa ciudad dictaron sus fallos en nombre del rey de Italia.

El acontecimiento se verificó ayer, y en el mismo día fué enviado a la Corte de Casación de esta capital el primer recurso.

EN MURMANIA

ROMA, junio 19 (Especial) — Una nota oficiosa dice que en ningún momento Italia tuvo en Murmania un contingente importante de tropas.

Agrega la información que en estas últimas semanas el ministerio de Guerra no se preocupó de reemplazar con nuevos contingentes las pocas compañías reducidas a la mitad de su efectivo, debido a que muchos de los soldados se repatriaron por haber sido licenciadas sus clases.

Por último, se afirma en la nota oficiosa que dentro de poco tiempo no quedará en Rusia un sólo soldado italiano.

DIVERSAS

ROMA, junio 19 (Especial) — Comunican de Treviso que el alcalde de esa ciudad, además de la medalla de oro mencionada en anteriores informaciones, obsequió al duque de Aosta con un busto en mármol, obra del escultor Apolloni.

ORO PARA BUENOS AIRES

BOSTON, junio 19 (United) — El "National Shawmut Bank" ha dispuesto efectuar un nuevo embarque de un millón de dólares en oro con destino a Buenos Aires.

El total de los embarques hechos por el mencionado Banco, incluso los envíos al Brasil, asciende a 4.000.000 de dólares. Este movimiento en metálico tiene por objeto normalizar las condiciones anormales debidas a las grandes importaciones de lana procedente de la República Argentina a los mercados norteamericanos.

LINEA DE VAPORES BOSTON-BUENOS AIRES

BOSTON, junio 19 (Associated) — Procedente de Boston llegó a este puerto el vapor "Lake Fluvs", el cual iniciará un nuevo servicio entre Boston y Buenos Aires.

Se esperan para dentro de breve tiempo otros vapores que la oficina de navegación asignó al servicio con Sud América.

MOVIMIENTO DE BUQUES

NUEVA YORK, junio 19 (Associated)—El vapor "Council Bluff" zarpó ayer de Boston para Montevideo y el "Cotton Plan" de Baltimore para Río de Janeiro.

NUEVA YORK, junio 19 (Associated)—Procedente de Buenos Aires llegaron los vapores "Tricolor" y de Montevideo el "William Mackenny."

EL TRATADO DE PAZ CON ALEMANIA

REUNION DE PRIMEROS MINISTROS EN WEIMAR

ESTUDIO DE LAS CONDICIONES IMPUESTAS POR LOS ALIADOS

LA ACTITUD ALEMANA

BERLIN, junio 19 — El "Mittag Zeitung" publica un despacho de Weimar diciendo que la delegación alemana en Versalles redactó un "memorándum" detallado para el gabinete, concluyendo que no debe de firmarse el tratado de paz.

LONDRES, junio 19 (Havas) — Telegrafían de Berlín que la "Zwalf Uhr Blatt" dice que parece probable que el tratado de paz sea firmado.

BASILEA, junio 19 (Associated)—Comunican de Frankfurt que un despacho de Weimar recibido por la "Frankfurter Zeitung", dice que la comisión de la paz de la asamblea nacional se reunió ayer y recomendó al gobierno que no firmara el tratado.

WEIMAR, junio 19 (Associated)—Anúnciase oficialmente que el gabinete discutió con los primeros ministros de los estados de Alemania del Sur, las condiciones del tratado de paz, pero no se llegó hasta ahora a resolución alguna.

PARIS, junio 19 (Associated) — Aunque reconoce que ha recibido solamente escasas informaciones directas y completas con respecto a la actitud alemana, en lo que se refiere a la firma de la paz, la delegación norteamericana se muestra optimista.

En general los círculos de la Conferencia no se dejan influir por las informaciones publicadas por los diarios, acerca de Alemania.

BERLIN, junio 19 (Associated) — Según los corresponsales de diarios alemanes en Weimar, la delegación alemana de la paz apoya firmemente al conde Rantzau en su oposición a la firma de las condiciones de paz.

En un "memorándum" preparado por los delegados en el tren que los traía de Versalles, dicen el retazo de esas cláusulas.

Se asegura que el conde Rantzau renunciará a la cartera de Relaciones si no consigue inclinar sus colegas a su opinión.

BERLIN, junio 19 (Associated)—Un telegrama de Weimar a la "Neue Zeitung" asegura que entre los socialistas de la mayoría de la Asamblea Nacional se observa un marcado movimiento en favor de la firma del tratado.

Se dice que los clericales y la izquierda democrática se inclina también a firmarlo.

LONDRES, junio 16 (Associated) —Se asegura que la gran flota ha sido puesta en pie de guerra y está lista para hacerse a la mar a la primera orden.

Despachos de Copenhague dicen que llegaron a aquellas aguas una docena de buques británicos y se preparan para hacer cumplir el bloqueo.

El "Daily Sketch" dice que el dirigible R. 34 ha sido apartado de su vuelo proyectado a través del Atlántico, y voló el miércoles sobre Berlín.

NUEVA YORK, junio 19 (Havas) —Mientras que el gobierno alemán y la delegación continúan declarando que las condiciones de la paz son inaceptables para obtener una idea clara de la situación hay que observar los movimientos políticos interiores de Alemania. Los "leaders" alemanes tales como Scheidemann, Dernburg, David y Noske se muestran firmes para que se presente toda oposición a un tratado que no se aproxime a las contraproposiciones, pero Erzberger ha desempeñado un gran papel para obtener su caída. La comisión del armisticio ha cambiado desde hace algún tiempo con respecto a la firma del tratado y estaría dispuesta a firmar con el fin de dar un golpe de estado para el que podría contar con los partidos católico-socialista de la mayoría y demócrata, a fin de establecer un gobierno conservador basado en los partidos de la derecha y con el apoyo de grandes intereses financieros, y según se dice, con el apoyo de Von Bernstorff.

Los norteamericanos que formaron parte de la comisión financiera sondaron inoficialmente a los alemanes y trajeron cambios al tratado de acuerdo con las ideas expresadas por los alemanes.

Estiman que los alemanes firmarán a último momento y se informa que el mismo Bernstorff, en su deseo de reemplazar a Rantzau, se inclina en esa dirección. El gobierno actual, por otra parte, se halla en una posición incómoda no sólo a raíz de la severidad de las condiciones de paz sino por los pedidos irrazonados de los obreros y por la derrota en las elecciones de Munich de los socialistas gubernamentales por los independientes.

Por el lado de los aliados, numerosas personas de Inglaterra y de Francia se muestran deseosas de ver a Alemania rechazar el tratado, pues algunos consideran en Inglaterra que el partido militarista que aún domina en Alemania sería derrocado a raíz de la negativa de firmar el tratado. El hecho de que Alemania está derrotada no ha causado impresión suficiente en el espíritu alemán. Ciertas personas francesas desean que Alemania se niegue a firmar trayendo en consecuencia la continuación de las operaciones militares, que permitirían imponer a Alemania condiciones más severas, especialmente desde el punto de vista financiero. Solamente los socialistas consideran que el tratado es demasiado severo para ser firmado. Se observa como última probabilidad que existe siempre la posibilidad de que los aliados concluyan tratados por separado con los estados alemanes no prusianos, como ser Baden, Wurtenberg, Baviera, Westfalia, Hanover, política que sería el reflejo de una tendencia que no es reciente y que consistía según a ese respecto el espíritu de los tratados de Westfalia de 1648.

De una manera general, los aliados se muestran optimistas en lo que respecto a la firma de la paz.

BASILEA, junio 19 (United) Según informaciones llegadas de Weimar, el presidente del consejo de ministros señor Scheidemann hablando ante la comisión de la paz de la asamblea nacional, expresóse en estos términos:

"Es de lamentar que los aliados hayan rechazado la proposición de una corte neutral de arbitraje, resolviendo, en definitiva, el aplastamiento de los alemanes con las consecuencias y crímenes que, por [illegible] resultarán. La asamblea, al igual que el gobierno ha de hacer frente a una de las tareas más difíciles que se la hayan presentado. Los alemanes atravesamos, en verdad, por momentos difíciles.

NUEVA YORK, junio 19 (Associated) — Comunican desde Coblenza que ha sido reproducido en los diarios de esta ciudad el artículo titulado "Obligados a firmar" en el que el "leader" social-demócrata Vormann, delegado a la asamblea nacional, dice que cree que Alemania firmará, aceptando los términos impuestos. Declara que el sentimiento general es en favor de la firma y que tal opinión está aumentando en todas las esferas. Añade además que las potencias, contra las que Alemania es impotente, la sabrán obligar a aceptar una paz que ella no querrá jamás reconocer como justa.

ACTITUD ALEMANA--IMPRESIONES PESIMISTAS DE LA PRENSA

DECLARACIONES DE SCHEIDEMANN EN LA ASAMBLEA

INFORMACIONES DE LOS CORRESPONSALES

BERLIN, junio 19 (United) — August Taining, comisario imperial de la Prusia Oriental, ha manifestado que "se opone a cualquier paz por la que se haga abandono por parte del gobierno, del contralor de aquella región oriental, y se opone decididamente a un avance polaco en las regiones disputadas".

Todo hace presumir que el tratado será firmado.

De Colonia informan que largas columnas de caballería británica están avanzando a tomar posiciones para el caso de que los germanos se negasen a firmar el documento.

BERLIN, junio 19 (United) — El miércoles no apareció ningún diario a excepción del "Freiheit" y el "Vossische Zeitung". Ambos se expresan poco más o menos como sigue:

"No puede quedar duda alguna de que la paz será cosa forzada. No obstante, será necesario firmarla, confiando en nuestras propias fuerzas para salvar a Alemania. Para lograr ese fin, hay que firmar la paz. La verdad no es otra y la "entente" descarga sobre el pueblo todo el peso de su acusación, cuando las faltas son de los antiguos mandatarios germanos".

Los expertos de Versalles han conferenciado con los expertos industriales y comerciales. En los círculos oficiales se discute sobre las cuestiones legales laboristas, financieras y económicas. Los resultados de dichas discusiones se remitirán en seguida de conocerse alguna resolución.

COPENHAGUE, junio 19 (United) — Despachos de Berlín hacen saber que la impresión general reinante es que el tratado se firmará. La mayoría de los centralistas favorece tal actitud, sabiéndose, en cambio, que gran parte del gabinete se opone a ello. Si la asamblea nacional resuelve en forma afirmativa la firma del tratado, dimitirán Rantzau, Scheidemann, Ebert y Gothein.

En la población aumenta la inquietud, debido a la prolongada paralización industrial.

BERLIN, junio 19 (Havas) — El "Berliner Tageblat" anuncia que los grupos de los partidos del centro y demócrata, favorables a la firma del tratado de paz, ganan constantemente terreno.

BERLIN, junio 19 (Havas) — El "Lokal Anzeiger" afirma que el conde de Rantzau y los señores Ladsberg, Tiesberg, Bernburg y Gothein, se oponen a la firma del tratado de paz.

BERLIN, junio 19 (Associated) — Telegrafían de Weimar al "Neue Zeitung" que el profesor Schuenking, uno de los principales delegados alemanes, se muestra irritado ante la simple suposición de que pueda discutirse siquiera la posibilidad de firmar la paz.

En el memorial redactado por los delegados en su viaje a Versalles, observan que las consecuencias no serían tan desfavorables como parecería en caso de no firmarse el tratado. La invasión aliada tendría como resultado inmediato de despertar el espíritu nacional.

BERLIN, junio 19 (Havas)—Telegrafían de Weimar que esta tarde no existía la menor duda de que la mayoría de los delegados a la asamblea nacional es favorable a la firma del tratado de paz.

Por otra parte, un telegrama oficioso de Weimar dice que el gobierno mantiene su opinión de que las condiciones son imposibles de aceptar y que quedará decidido hoy el temperamento a seguirse después de consultar a los partidos y a los ministros de Estado.

Se ha llamado al general Grener para que se presente en Weimar; no participará en las discusiones políticas.

NUEVA YORK, junio 19 — Telegrafían de Berlín que los diarios publican un telegrama procedente de Weimar, según el cual el memorial preparado por los delegados alemanes, durante su regreso a Alemania, pide el rechazo del tratado de paz.

EN LA ASAMBLEA NACIONAL

BERLIN, junio 19 (Havas) — La Asamblea Nacional anunciará, probablemente el sábado, su decisión final sobre el tratado de paz. Seguramente se decidirá en favor de [illegible].

WEIMAR, junio 19 (Associated) El canciller Scheidemann, en un discurso que pronunció ante la asamblea nacional, hizo la siguiente declaración:

"No hay nada nuevo en la causa [illegible] lanzada por los aliados en su última nota contra el pueblo alemán en general, pero debemos notar con [illegible] que los aliados hayan rechazado la proposición de establecer un tribunal neutral para que investigue todo lo referente a la guerra, pues sólo tal tribunal podría examinar con imparcialidad el fundamento de esas acusaciones.

"Es también de lamentar que se acuse a una nación entera de [illegible] los crímenes, para justificar las duras condiciones impuestas al pueblo alemán como resulta de la nota que acompaña al texto del tratado.

"Las razones expuestas para [illegible] la solución dada a los problemas territoriales en el Este, no permiten esperar que esos problemas se resuelvan en una forma conciliatoria. Lo mismo se aplica a las demás cuestiones territoriales, y a los problemas financieros y económicos.

EL TEXTO DEL TRATADO

PARIS, junio 19 — (Associated) [illegible] texto del tratado revisado [illegible] será publicado simultáneamente el viernes en Londres [illegible] capital.

Cuarenta y cinco ejemplares del tratado revisado fueron [illegible] por aeroplano a [illegible].

PARIS, junio 19 (Associated) El memorándum entregado [illegible] a los alemanes fué impreso [illegible] texto íntegro en esta capital, pero agrega poca cosa a lo conocido lo que se tiene de los cambios [illegible] en el tratado primitivo.

Resulta del memorándum que el tratado en [illegible] es un documento de supremo interés para Alemania y para el mundo [illegible] que será necesario esperar la [illegible] del tratado enmendado para tener una idea adecuada de las [illegible] modificaciones que el memorándum no indica más que con esta palabras: "Por lo tanto, hemos modificado este párrafo del tratado".

Los que conocen el tratado enmendado sostienen que los alemanes, basándose en el documento enmendado, pueden hallar motivos para firmar la paz, fundándose en las concesiones obtenidas mediante las negociaciones.

EL INCIDENTE DE VERSALLES

PARIS, junio 19—(Havas) —Resulta de las narraciones que publican los diarios con respecto de los incidentes que marcaron la partida de Versalles de los plenipotenciarios alemanes, que en el momento de la partida ciertos secretarios de la delegación habrían hecho gestos juzgados como provocadores por los curiosos. Estos, entonces, los habrían silbado.

En el trayecto de Versalles a Noisy los automóviles tuvieron que disminuir su marcha para evitar varios adoquines que habían sido colocados en la calzada, y en ese momento varias piedras fueron lanzadas contra los automóviles resultando herida la señora Dorubluth.

"Le Matin" dice que 1.800 personas se estacionaron delante del hotel des Reservoirs cuando los alemanes partieron. Estos agitaban sus sombreros dando un adiós a sus compañeros que quedan en Francia, y fué entonces cuando se oyeron silbidos. Las señoras de dos secretarios habrían continuado sacando la lengua al público y haciéndoles gestos de burla. Tal sería el origen del incidente.

"Le Petit Parisien" relata varios incidentes que se produjeron recientemente y agrega que varios empleados subalternos de la misión alemana, burlando la vigilancia del prefecto de policía, M. Oudaille, habían franqueado el cerco paseándose por Versalles y burlándose de los habitantes.

INFORMES DE CORRESPONSALES

NUEVA YORK, junio 19—Mr. Lawrance Martin, corresponsal de la "United Press", en Wáshington, telegrafía que entre las tres resoluciones que los senadores están preparando para presentarlas en el momento oportuno, figura la paz por separado entre los Estados Unidos y Alemania.

La negativa de los alemanes a firmar el tratado de paz con los aliados y el triunfo o la derrota de la resolución del senador Knox, son acontecimientos eventuales que podrían llevar a firmar la paz por separado con Alemania.

El senador Mr. Fall, introducirá una resolución en ese sentido, tan pronto los alemanes se resuelvan acerca del tratado, ya aceptándolo o rechazándolo. Dicho senador opone objeciones a la cláusula que establece que los Estados Unidos han conseguido los fines que perseguían en la guerra, previendo que con la firma del tratado, el estado de guerra entre Alemania y los Estados Unidos ha terminado.

Manifiesta, además, el citado legislador, que no existe duda alguna de que es el congreso el que está facultado para declarar la guerra y firmar la paz. Varios senadores juzgan que el fracaso de la resolución de Mr. Knox no permitirá al Senado otra alternativa que la firma de la paz por separado. El resultado de la votación demostrará que el tratado no puede ser ratificado interin no se le hayan introducido ciertas enmiendas.

Mr. Mc. Cumber senador republicano, que milita en las filas de los partidarios del convenio de la Liga, dice que el rechazo de ese convenio por parte de los Estados Unidos, coloca a las otras grandes naciones "en situación de arbitrar métodos para la destrucción de las naciones, además de que ese rechazo implicaría un crimen imperdonable contra las generaciones futuras". Desautoriza la aseveración de que ese convenio viola lo estatuído por la Constitución y denuncia la resolución de Mr. Knox diciendo que "es un instrumento de muerte para todo esfuerzo contra la organización de guerras futuras".

El senador Mr. Sheppard, del Estado de Texas, se muestra partidario de la adopción del convenio de la Liga.

NUEVA YORK, junio 19 (United) Mr. Fred S. Ferguson, corresponsal en París, telegrafía lo siguiente:

"La única cuestión que embarga el espíritu de los franceses es la de saber si en caso de que Alemania firme el tratado de paz, el kaiser será llevado ante los tribunales. Si ellos aceptan los términos revisados deben reconocer formalmente su responsabilidad por los crímenes cometidos contra la civilización, lo que vendría a renovar la posibilidad del enjuiciamiento de Guillermo II.

"De que ese enjuiciamiento es cosa convenida, lo especifica la respuesta de los aliados a las contraproposiciones alemanas, diciendo que ellos están preparados para someter una lista final "de [illegible] aquellos que deben ser llevados ante la justicia, dentro del término de un mes, después de haberse firmado el tratado".

"Se sabe de fuentes autorizadas, que los norteamericanos no han suministrado [illegible] nombres de las personas responsables por haber violado las leyes [illegible] de la guerra. Pero se sobre[entiende] de que los aliados de Europa poseen largas listas con nombres de personas a quienes intentan [illegible] mandar y juzgar.

"El objeto [illegible] enjuiciamiento del Kaiser queda [illegible] tratado en la respuesta, en que se manifiesta que no intervendría [illegible] marcial, sino que en el juicio se [illegible] ejecutarán las formas judiciales [illegible] asegurar enteramente [illegible] el fallo. La propo[sición] [illegible] que sea una comisión neutral [illegible] que determine las responsabilidades de la guerra, ha sido rechazada [illegible] los aliados. [illegible] la cuestión, [illegible] de la jurisdicción [illegible] es, fué hecho en forma ambigua, pero el texto en sí mismo [illegible] claramente la proposición [illegible] que el tribunal [illegible] por los aliados [illegible] ados, que representan [illegible] de lo más civilizado [illegible].

NUEVA YORK, junio 19 (United) [illegible] de la United Press [illegible] L. Keen, envía la [illegible] ación:

"Los ojos [illegible] están fijos en Weimar [illegible] está preparando [illegible] uno de los momentos más decisivos de la historia [illegible] los ejércitos aliados y las [illegible] navales británicas, preparadas [illegible] para obrar simultáneamente contra Alemania, si ella se rehusa a firmar el tratado de paz, los delegados germanos, el gabinete y la asamblea nacional, están reunidos en Weimar, donde debaten el [illegible] deben decidir [illegible] la paz o continuar la guerra.

"El veredicto [illegible] debe ser expedido antes de las [illegible] del lunes próximo, que es la hora fijada por los aliados, en su respuesta a las contraproposiciones germanas.

"La escuadra británica, según una información no oficial, así como las fuerzas del general Foch, están listas para reanudar inmediatamente las hostilidades, en el caso de que Alemania se decida contra la paz.

"Un despacho de fuente británica anuncia que la marina ha sido puesta en pie de guerra, y que todas las licencias han sido revocadas. El general Foch se halla en su cuartel general, en Luxemburgo, desde donde puede dirigir las operaciones y abarcar todo el frente, desde Holanda a Suiza. Las fuerzas aliadas actuales, que se elevan a un millón de hombres, serán ayudadas por los polacos y checoeslovacos cuyos ejércitos atacarán a Alemania por el Este y por el Sur.

"Despachos recibidos de Berlín y Weimar, indican que la opinión de los alemanes está dividida en cuanto a la aceptación del tratado: todos los delegados a la conferencia se demuestran contrarios. También esas divisiones se notan en el gabinete, mientras que la asamblea nacional se muestra partidaria de la firma del documento.

"Por último, también la prensa parece estar dividida acerca de la aceptación de las condiciones de los aliados".

LONDRES, junio 19 — (United) — Existen indicaciones de que en general los británicos verían con agrado que los alemanes se negasen a firmar el tratado de paz, pues si tal cosa sucediere, no cabe duda que el actual gobierno alemán sería derribado y se terminaría de una vez con la ambición de los grupos militaristas alemanes que creen que, de ser derribado este gobierno, los militaristas podrían substituirlo con otro disponiéndose en seguida a restaurar al káiser en el poder, para lo cual contarían con la ayuda de Ludendorff y von Hindenburg. Dicen, sin embargo, que las tropas alemanas no tienen probabilidad alguna de éxito en una lucha contra los aliados y que resulta una ilusión lo que pretenden los militaristas con respecto a la restauración del régimen anterior.

A pesar de todos estos comentarios, la creencia general del país es que los alemanes optarán por firmar.

PROBABLES CAMBIOS EN LA DELEGACION ALEMANA

PARIS, junio 19 (Associated)—Informaciones recibidas de Weimar por los círculos de la conferencia, indican que podrá producirse un cambio en el personal de la delegación alemana de la paz, y también que los alemanes podrán solicitar una corta prolongación del plazo para firmar el tratado de paz; pero lo firmarán.

LAS MEDIDAS COMPULSIVAS

NUEVA YORK, junio 19 (Associated)—De Coblenza comunican que la orden preparatoria del generalísimo Foch, ordenando la concentración de varios centenares de miles de tropas norteamericanas, británicas, francesas y belgas, ha sido ejecutada, y todo ha quedado listo desde el sábado pasado.

Las tropas están prontas para emprender la marcha hacia Berlín, en caso de que Alemania no quiera firmar el tratado de paz.

Los grandes furgones de artillería están trasportando cantidad de material de guerra, cruzando en Colonia, Coblenza, Maguncia y otros puntos donde existen puentes. Se nota gran actividad en la zona ocupada por los aliados, especialmente en la ocupada por las tropas norteamericanas, y muy en particular en las cabeceras de puentes guardados por la primera y segunda divisiones.

La tercera y cuarta divisiones estacionadas sobre la orilla izquierda del Rin están completando los detalles de menor importancia para una avanzada, por si recibiesen la orden.

La cuarta división había recibido orden de repatriarse hace pocas semanas, y le fueron devueltos sus equipos para una eventual reanudación de la lucha.

COMENTARIOS FRANCESES

PARIS junio 19—(United) — En esta capital prevalece la idea de que los alemanes firmarán el tratado de paz, el sábado, a las 4 p. m. Los aliados recibirán, probablemente, un telegrama de Weimar, anunciando la aceptación de los términos del tratado, por parte de los germanos. Los miembros del gobierno alemán que se oponen a la firma del tratado, renunciarán y serán reemplazados por otros que se presten a soportar las responsabilidades que contrae Alemania mediante ese contrato.

Para el lunes, la delegación germana será reorganizada, y regresará de nuevo a Versalles para estampar su firma formal en el documento, con lo que se reconstruirá el mundo político.

Aunque se firme el tratado, Europa no entrará del todo en una nueva era de paz, pues existen todavía muchas pequeñas desavenencias, que deben ser arregladas. Pero, en cambio, se logrará resolver los tres siguientes importantes puntos:

Primero: Será una demostración de que los aliados permanecen unidos, y de su potencialidad.

Segundo: Quedará consagrado el nacimiento de la Liga de las Naciones que será una prueba de la existencia del germen de un nuevo orden de cosas mundial.

Tercero: Se dará, al fin, a la cansada humanidad, una paz nominal, restableciéndose inmediatamente en los Estados centrales las relaciones comerciales, postales y telegráficas. Igualmente se permitirá el tráfico, aunque durante algún tiempo quedarán en vigor las reglamentaciones restrictivas a ciertos pasaportes.

Otras de las consecuencias de la firma del tratado serán los cambios que se operen en los ministerios de Inglaterra, Francia e Italia.

COMENTARIOS DE LA PRENSA

LONDRES, junio 19 — (Associated) Los diarios londinenses continúan comentando las condiciones modificadas del tratado de paz.

El "Daily Telegrap" dice que todas las modificaciones introducidas en el tratado lo tienden a un solo fin: hacer resaltar con más claridad el carácter de justicia que tiene el tratado.

Según el "Daily News", las modificaciones son favorables para Alemania, pero el tratado, en general, quedó en su forma original. Así y todo, la negativa de Alemania de firmar el tratado entrañaría un desastre para ella y para el mundo entero.

El "Daily Chronicle" cree que los alemanes acabarán por firmar el tratado, pero si se produjera una demora en la firma, los ejércitos y las flotas de la "Entente" pondrían pronto fin a la demora.

El "Daily Graphic" dice que Alemania se salvó de asumir la plena responsabilidad financiera de sus actos, a pesar de las promesas hechas por Mr. Lloyd George en la reciente campaña electoral; pero es grato hacer notar la firme resolución de los aliados de enjuiciar al ex kaiser. Esta medida contribuirá, seguramente, más a evitar las guerras en el porvenir que una docena de liga de las naciones.

Los órganos de lord Northcliffe lamentan las concesiones hechas a Alemania y las atribuyen a las insistencias importunas de los alemanes.

PARIS, junio 19 (United) — "Le Temps", comentando la situación de Alemania en la Liga de las Naciones, dice:

"Si Alemania es admitida en la Liga de las Naciones, por los aliados, tal como éstos han prometido en su respuesta a aquella nación, ¿no podría ella, en su calidad de miembro de la misma, invocar muchas de las cláusulas del convenio y anular la ejecución del tratado?"

Declara a continuación el citado diario, que la mayor parte de los nuevos límites de Alemania ya ha sido fijada temporariamente, y que los aliados todavía no han organizado los plebiscitos que se requerirán, después de haber trascurrido siete meses.

Al propio tiempo, manifiesta la citada hoja, que el ejército alemán no debe sobrepasar de 100.000 hombres, pero que si Alemania es admitida en la Liga, tendrá el derecho que le acuerdan los estatutos del convenio, de determinar su propio desarmamiento. Asegura después, que los miembros de la Liga de las Naciones tienen el derecho de invitar a la Liga a celebrar asamblea para reconsiderar los tratados que en la práctica se han vuelto inaceptables.

"Es fácil concebir, dice "Le Temps", qué pretexto invocará Alemania, de acuerdo con la segunda cláusula, en cuanto a la revisión del tratado de paz se refiere. Pretenderá que las cláusulas económicas contradicen el convenio, y, en consecuencia, ello perjudicará a la paz del mundo.

"No pretendemos erigirnos en jueces del tratado, pero nuestro comentario emana de un hecho que es notorio, y acerca del cual deben tomarse serias precauciones".

OPINION DE LA PRENSA ALEMANA

NUEVA YORK, junio 19 (United Press)—El corresponsal de la United Press en Berlín, Mr. John D. Graudenz, telegrafía anunciando con fecha 17, que el "Tageblatt" que en ninguna ocasión se había pronunciado enérgicamente en contra de las condiciones de la paz, comienza a desarrollar una ruda campaña en contra del documento. Dice el aludido órgano, que nada ha cambiado en la situación y que se deben rehusar las cláusulas propuestas, insistiendo en el principio de la determinación propia y abogar por la soberanía nacional. Llega a propiciar un sentimiento de odio y se refiere al nuevo movimiento de guerra que califica de venganza nacionalista. Agrega también que si se firma el pacto, cada uno, tendiendo su vista hacia el futuro, debe decir, sincera y francamente: No.

El "Lokal Anzeiger" dice que las palabras de Scheidemann, aludiendo a la firma del tratado, pueden concretarse así: "La mano que vaya a firmar el documento debiera paralizarse. Nosotros esperamos que el gobierno ha de rechazar con toda dignidad una firma semejante".

Otro órgano germano dice que la mentira no puede ser reconocida hasta que pueda comprobarse como verdad, y declara que sería criminal el consentir en una vergüenza semejante que librara al káiser, a los generales, y los caprichos de la "Entente". El pueblo debe zafarse de una tutela injuriosa y resistir a la presión de los destróyeres.

El "Tages Zeitung" dice que no podrá creerse en la firma hasta que la firma haya sido estampada, y que el pueblo germano jamás podrá olvidar la traición infame que se le hizo, engañándole inicuamente. El recuerdo de tal ejemplo perdurará, dice el diario, por varias generaciones.

BERLIN, junio 19 (Associated)— "Die Freiheit" y la "Vossische Zeitung" son los únicos diarios de esta capital que recomiendan la aceptación del tratado de paz.

El primero, órgano de los socialistas independientes, llama la atención del gobierno sobre los peligros de su política de provocación y las simpatías que profesa por el establecimiento de una dictadura militar. Termina diciendo que los socialistas independientes declinan toda responsabilidad de los resultados que en el interior y en el exterior produciría la negativa de firmar el tratado.

La "Deutsche Tageszeitung", órgano pangermánico, se limita a decir, al comentar la negativa de firmar la paz: "Que vengan".

VARIAS INFORMACIONES

NUEVA YORK, junio 19 (Associated)—Comunican de Berna que allí domina la opinión de que los alemanes firmarán el tratado de paz.

INFORMACIONES COMERCIALES

LAS VENTAS DE LANAS

LONDRES, junio 19 (Associated) — En los remates de lanas fueron ofrecidos 9.000 fardos. La lana sucia escogida se vendió frecuentemente con un alza de cinco por ciento sobre los precios anteriores. La lana lavada subió en un penique por libra.

La lana lavada de Nueva Gales del Sur llegó a venderse a 81 1|2.

PRECIOS Y COTIZACIONES

TITULOS Y ACCIONES

LONDRES, junio 19

Títulos prov. B. A., 54.
Empréstito arg. 4 o/o, 78.
Id id de 4 1|2 o/o, 8[illegible].
Id de 1909, de 5 o/o, 97
Consolidados británicos, 53.
Empréstito de guerra, 5 o/o, 94 1/4.
Obras de Salubridad, 5 o/o, 94.
[illegible], 57 1/2.
Central ordinarias, 2 3/16.
Id preferidas, 1 3/4.
[illegible], 1 1/16.
Buenos Aires, 1 5/16
Gath y Chaves, 1 1/16.
Cédula Arg. Hip. 46 1/2
Id nacionales, serie L, 45 3/4.
Id id serie K, 43 7/8.

PARIS, junio 19

Renta francesa, 61.75.
Id 4 o/o (1917), 71.30.
Id 4 o/o (1918), 72.
Empréstito de guerra 5 o/o, 88.20.
Descuento oficial, 5 o/o.

BERLIN, junio 19

Descuento oficial, 5 o/o.

PRODUCTOS AGROPECUARIOS

CHICAGO, junio 19

Precios de apertura:
Maíz para julio 1.80 1/4.
Id para septiembre 1.73 3/8.
Avena para julio, 71 3/8.
Id para septiembre, 70 1/4.
Carne de cerdo, para julio, 50.50.
Precios de clausura:
Maíz para julio, 1.81
Avena para julio, 70 7/8.
Carne de cerdo para julio 50.75.
Carne congelada, de 15 a 21.

DULUTH, junio 19

Semilla lino, para julio, bushel 4.88.50
Id para octubre, 4.50.
Id (precios claus.), julio 4.87.
Id id para octubre, 4.49.

BOSTON, junio 19

Lana cruza fina Bs. As., lb. 61 a 58.
Id prima Montevideo, 65 a 70.
Merina Montevideo, 62 a 65.

ESTADOS UNIDOS

LA VISITA DEL PRESIDENTE ELECTO DEL BRASIL

PREPARATIVOS Y PROGRAMA DE RECEPCION

NUEVA YORK, junio 19—Un radiotelegrama enviado desde el vapor "Imperator" anuncia que llegará a la rada el viernes a las 7.30 de la mañana.

A su bordo viajan el presidente electo del Brasil, señor Epitácio Pessoa y su séquito.

División de contratorpederos e hidroaeroplanos irán al encuentro del "Imperator".

WASHINGTON, junio 19 (Havas) —El programa de recepción y durante la visita del presidente Pessoa, que fué oficialmente anunciado ayer, dice que un yate norteamericano se dirigirá al encuentro del "Imperator", el que trasbordará al presidente al acorazado brasileño "Sao Paulo", que lo conducirá a Nueva York.

Pessoa pasará la noche en Nueva York y se trasladará a Wáshington mañana en tren especial, donde será recibido por Mr. Polk y personajes oficiales con honores de jefe de Estado; serán saludado por una salva de cañonazos y luego escoltado por fuerzas de caballería.

Será recibido en el Capitolio el sábado por el vicepresidente de los Estados Unidos quien dará un banquete en su honor.

El domingo será huésped del secretario de Marina, quien dará una recepción a bordo del yate "Meyflower". Luego visitará la tumba de Wáshington, siendo después huésped de los secretarios de Tesorería y de Comercio.

Una vez terminadas estas recepciones emprenderá viaje a Nueva York.

NUEVA YORK, junio 19 (Havas) —El "New York Sun" publica un artículo saludando al presidente del Brasil, doctor Pessoa. En él relata la carrera del ilustre hombre público brasileño y cita las reformas docentes efectuadas por él. Recuerda la extraordinaria recepción que se le hizo en Europa y lo califica de activo campeón del panamericanismo. Termina diciendo que el doctor Pessoa representa el nuevo espíritu que tiende a estrechar las amistosas relaciones entre los Estados Unidos y el Brasil y el cual ha desarrollado grandemente sus relaciones económicas y comerciales.

NUEVA YORK, junio 19 (United) —El señor Moreira, encargado de negocios y consejero de la embajada brasileña, llegó a ésta, procedente de Wáshington, para ultimar los preparativos del recibimiento del doctor Pessoa.

NUEVA YORK, junio 19 (Havas) —El "New York Times", en su editorial de hoy da la bienvenida al presidente del Brasil, señor Epitacio Pesoa, y evoca su carrera pública.

Dice, que la recepción de que se le hará objeto retribuirá la generosa hospitalidad que el Brasil brindó a los señores Roosevelt y Root.

NUEVA YORK, junio 19—(United) —Entre los altos dignatarios oficiales que figuran en la comitiva que irá a Nueva York a recibir al doctor Pessoa, se cuenta el tercer secretario de Estado, señor Breck Inridge, le mayor general Kuhn, el contraalmirante Caperton, Mr. Hallatt Johnson, jefe interino de la repartición de asuntos latino-americanos del departamento de Estado, Mr. G. Cornell, el secretario de las embajadas Mr. John Barrett, el comandante C. S. Baker y el teniente comandante W. L. Boyd. Del ministerio de Marina acudirá a saludarlo el mayor F. W. Crane. También irán a recibirle los señores Moreira, encargado de negocios del Brasil, y Sestián Sampaio, cónsul del Brasil en San Luis.

WASHINGTON, junio 19 (United) —Un radiotelegrama recibido en ésta alude al viaje que efectúa el presidente electo del Brasil, doctor Pessoa. El mensaje fué enviado por el almirante Benson que se halla a bordo del "Arkansas" en viaje de regreso a su patria, el que junto con el "Imperator", otro de los grandes barcos que trasportan tropas norteamericanas de vuelta de Europa, se hallan en alta mar en las cercanías del punto en que el "Jeanne d'Arc" sufrió la avería conocida.

WASHINGTON, junio 19 (United) —Se sabe que mientras dure su permanencia en ésta, el doctor Pessoa se alojará en la residencia de Mr. Ribbs.

LA CONVENCION DEL TRABAJO

Restricciones a la inmigración

ATLANTIC CITY, junio 19—(Associated)—La convención de la federación del trabajo votó una resolución en favor de las medidas restrictivas para la inmigración en el período reconstructivo del país.

También votó una moción, por la cual se condena lo que califica de usurpación autocrática, despótica y tiránica del poder judicial por los poderes ejecutivo y legislativo del gobierno, con motivo de ciertos decretos, que aconseja al trabajo organizado que desconozca, por haberse violado por ellos los derechos garantizados por la Constitución.

LOS SUCESOS MEXICANOS

WASHINGTON, junio 19 (Associated) El departamento de Estado anuncia que los representantes norteamericanos en México hicieron al gobierno mexicano enérgicas representaciones para obtener la protección de los ciudadanos norteamericanos en la zona convulsionada de aquella república.

El mismo departamento recibió de Ciudad Juárez un despacho en el cual se anuncia que no se observan allí señales de mala voluntad hacia los norteamericanos.

La noticia de que las tropas norteamericanas habían cruzado la frontera fué publicada por los diarios de México sin comentarios. Se asegura que la moción para dirigir una minuta al poder ejecutivo interrogándolo acerca de este hecho, no recibió virtualmente ningún apoyo en la cámara de diputados.

Un telegrama de Laredo dice que el comandante mexicano de Nueva Laredo, comandante García, visitó oficialmente al coronel Buck, comandante norteamericano en Laredo Este, con su estado mayor retribuyendo la visita, que según se asegura fué hecha de acuerdo con instrucciones impartidas por Carranza.

Se anuncia oficialmente que las bajas conocidas que sufrieron los villistas al ser atacados por los norteamericanos alcanzaron a cuarenta y cinco muertos y once prisioneros. Las de las tropas de la Unión alcanzaron a dos muertos, dos heridos graves y dos heridos leves.

WASHINGTON, junio 19 (Havas) —El señor Aguilar, embajador confidencial del presidente de México señor Carranza, ha declarado que el gobierno de su país considera terminado el incidente que se produjo entre tropas norteamericanas y mexicanas.

WASHINGTON, junio 19 (United) En la cámara de representantes se ha presentado un proyecto, estipulándose una investigación en conjunto, por las comisiones respectivas de

ENVIADOS ESPECIALES, DE LA ASSOCIATED PRESS, UNITED PRESS Y DE LA AGENCIA HAVAS

ambas cámaras, acerca de las actuaciones del gobierno en los acontecimientos de México durante los últimos nueve años.

Los republicanos que auspician la medida, insistirán sobre los detalles que se relacionan muy especialmente con el trato dado por México a los norteamericanos y a los ciudadanos de otras naciones así como sobre las relaciones militares, políticas y económicas que se mantuvieron con aquel país.

También se pedirán datos sobre el alcance y la forma en que los Estados Unidos se vieron obligados a satisfacer las deudas de carácter público y privado contraídas por México que se le reclaman.

La publicación de ciertas informaciones que anuncian un mandato británico en México se considera como un acto oficial.

LA HUELGA DE TELEGRAFISTAS

CHICAGO, junio 19 (Associated) —Con objeto de poner fin a la huelga de telegrafistas, la Postal Telegraph Company anuncia que hasta el 20 del corriente recibirá a los huelguistas que quieran volver al trabajo y les conservará sus derechos de antigüedad.

Nuevo cónsul del Brasil

NUEVA YORK, junio 19—(United) —Llegó ayer a ésta el señor F. García Leao, nuevo cónsul general del Brasil, que reemplazará al señor Carlos Piñeiro, quien partirá mañana para Río de Janeiro.

El señor García Leao desempeñaba anteriormente igual cargo en Nueva Orleans.

Proyecto de medidas anti-extranjeras

WASHINGTON, junio 19—(Associated)—Mr. Oyers, senador demócrata por Montana, presentó al Senado un proyecto que tiende a excluir del trasporte por correo los periódicos publicados en alemán y en otros idiomas extranjeros.

Presentó también otro proyecto que prohibe durante veinte años la inmigración de todos los países del mundo y durante cincuenta años de Alemania, Austria, Hungría, Bulgaria y Turquía.

WASHINGTON, junio 19—(United) —Se ha presentado un proyecto en el Senado, por el cual se prohiben las publicaciones en idioma alemán, así como la entrada al país de toda inmigración durante un período de veinte años, que será prolongado a cincuenta para la de procedencia austro-alemana.

La ley prohibitiva del alcohol

WASHINGTON, junio 19 (Associated)—La comisión judicial de la Cámara de Representantes convino en que se vote el sábado la proposición, por la cual se autoriza al presidente Wilson para que proclame modificaciones a la ley de guerra, que prohibe el alcohol, en lo que se refiere a la manufactura y la venta de cerveza y de vinos poco alcoholizados.

México y la liga de las naciones

WASHINGTON, junio 19 (Associated). — Mr. Fitzgerald, diputado demócrata, presentó en la Cámara de Representantes una moción que invita al congreso a que haga la siguiente declaración:

"El congreso protestaría contra toda liga de naciones que confiara a la Gran Bretaña un mandato en México y manifiesta la convicción de que los Estados Unidos están perfectamente en condiciones de hacer frente a cualquiera situación que surja en el vecino territorio de México".

Delegación comercial brasileña

LONDRES, junio 19 (United).—El viernes próximo llegará a esta capital una delegación de prominentes hombres de negocios del Brasil, entre ellos algunos miembros del gobierno, los que, respondiendo a una invitación de los industriales británicos, vienen con objeto de conocer los métodos y procedimientos empleados en las diversas manufacturas.

Visitarán a los centros fabriles más importantes, donde serán obsequiados privadamente.

Nuevos atentados probables

WASHINGTON, junio 19 (Associated)—Mr. William Flynn, jefe de la oficina de investigaciones del departamento de justicia, cree que en breve se cometerán nuevos atentados con bombas, pero la policía ha adoptado medidas para prevenirlos.

Agregó que los recientes atentados fueron inspirados por elementos exclusivamente norteamericanos que las autoridades han podido identificar.

Parece que los elementos extremos preparan atentados para el 4 de julio.

Las comunicaciones telegráficas con Alemania

WASHINGTON, junio 19 (Associated)—Han sido restablecidas en parte las comunicaciones por cable con Alemania. La oficina de comercio de guerra anunció que todas las compañías telegráficas y los censores recibieron la orden de trasmitir a Alemania telegramas relacionados con el envío de víveres, siempre que no contengan algo no admisible.

La ley de la hora oficial

WASHINGTON, junio 19 — Associated)—La Cámara de Representantes aprobó el proyecto que abroga la ley que establece una hora oficial, en vez de la natural.

El proyecto fué en seguida remitido al Senado.

Visita del príncipe Aage de Dinamarca

NUEVA YORK, junio 19 (Associated)—Llegó a esta capital el príncipe Aage de Dinamarca, quien visitará la academia militar de Westpoint y la naval de Annapolis.

El príncipe partió de Copenhague el 24 de abril y visitó las instituciones militares británicas y, por invitación especial del rey Jorge, también los principales campos de batalla. Fué huésped del gobierno francés durante su permanencia en Francia.

Abolición de la censura postal

ATLANTIC CITY, junio 19 (United)—Se anuncia que el sábado próximo, día 21, quedará abolida la censura postal en los Estados Unidos.

La situación de Costa Rica

WASHINGTON, junio 19 (Associated)—El ex presidente costarriqueño, González, cuyo gobierno fué derrocado por Tinoco, se halla actualmente en esta capital, y conferencia con los funcionarios norteamericanos acerca de la situación interna de Costa Rica.

BELGICA

LA VISITA DE Mr. WILSON

BRUSELAS, junio 19 (Havas) — El presidente Wilson llegó anoche a las 9.15, acompañado por los soberanos.

Un gentío inmenso lo esperaba en la estación.

Mr. Wilson y los reyes se dirigieron inmediatamente al palacio real, siendo muy aclamados en todo el trayecto por la población.

BRUSELAS, junio 19 —(Associated) —El presidente Wilson inició esta mañana su segundo día de visita a Bélgica con una excursión en automóvil, en compañía del rey Alberto, a la región de Charleroi. El rey deseaba enseñar al presidente la destrucción causada en las minas y suministrarle, a la vez, una información documentada acerca de la completa y sistemática destrucción organizada por los alemanes.

Mrs. Wilson, cansada del viaje del día anterior, no acompañó a su esposo.

El presidente visitará por la tarde la Cámara de Diputados.

BRUSELAS, junio 19 (Associated). —Al salir esta mañana de palacio, el presidente Wilson halló reunidos varios millares de personas que lo aclamaban y le pidieron con insistencia que hablase.

Mr. Wilson, accediendo a sus deseos pronunció las siguientes palabras:

"Amigos míos: Al venir acá, personalmente, no he hecho más que obedecer á los sentimientos de mi propio corazón y del corazón de los Estados Unidos con respecto a Bélgica."

En el palacio, el presidente Wilson halló a todos los miembros del gabinete belga y al cardenal Mercier, que habían acudido a saludarlo.

El consejo general del partido del trabajo envió a Mr. Wilson un mensaje en el cual dice:

"El partido del trabajo repudia cualquier paz de violencia y desea que el reinado de la paz definitiva asegure la soberanía del trabajo y el triunfo de los principios wilsonianos.

"Si en todas partes las clases trabajadoras fuesen dueñas de sus propios destinos no cabe duda que el programa del presidente habría triunfado por completo en la Conferencia de la Paz y Bélgica habría obtenido completas reparaciones por las pérdidas que ha sufrido."

BRUSELAS, junio 19—(Associated) —El presidente y Mrs. Wilson, acompañados por el rey Alberto y por la reina Elisabeth, presenciaron el miércoles las huellas de la devastación causada en Bélgica por los alemanes. En primer lugar, las vieron personalmente y esto causó honda impresión en los visitantes. En segundo lugar observaron otro hecho de carácter muy diferente. Por la mañana no se veía casi ningún habitante; pero por la tarde, la presencia de Wilson en Ipres, Ostende, Zeebrugge y más tarde en Bruselas, le atrajo las demostraciones de que son objeto los héroes triunfadores.

Durante su excursión por las regiones devastadas, los visitantes se detuvieron para poder examinar de cerca algunas de las más terribles pruebas de la destrucción.

El presidente, su esposa y los reyes abandonaron sus automóviles y anduvieron a pie por lo que antes fué la ciudad de Nieuport hasta el canal destrozado. Un par de galpones construídos recientemente para abrigar a los turistas constituyen los únicos edificios habitables. De vez en cuando encontraban a algún civil, pero siempre se observaba en su rostro expresión de desamparo. Ipres daba cierta impresión de animación, a pesar de la terrible destrucción de que ha sido víctima. Allí se encontraron con algunos residentes en una docena de edificios provisionales de madera erigidos para servir de hoteles, "restaurants" y comercios. El burgomaestre de Ipres fué presentado al presidente, a quien manifestó su agradecimiento por la ayuda prestada por los Estados Unidos a Bélgica.

La guarnición británica y cierto número de enfermeras británicas aumentaba la escasa muchedumbre que se había reunido para dar la bienvenida a los visitantes.

BRUSELAS, junio 19—(Havas)—En la recepción de la municipalidad, el burgomaestre dijo que el presidente Wilson defendió con todo su corazón el derecho, y que gracias a él Bélgica recupera su libertad. El presidente Wilson agradeció y habló del papel importante que el burgomaestre Max desempeñó en la resistencia de Bélgica durante la última guerra.

Después de la recepción del cuerpo diplomático se realizó una comida de gala, a la cual asistieron el rey, la reina, el presidente Wilson, su señora e hija y numerosas personas americanas y belgas.

El rey brindó por el presidente Wilson, en quien dijo que Bélgica era feliz de recibir al representante de una nación que es símbolo de la libertad de los pueblos. Concluyó recordando la deuda de Bélgica hacia los Estados Unidos que la salvaron. El presidente Wilson agradeció al rey la acogida.

BRUSELAS, junio 19 (Associated) —En su discurso a la Cámara de Diputados belga, el presidente Wilson dijo: "La liga de las naciones ha nacido de esta gran guerra, pues es la expresión de las resoluciones permanentes que nacieron de las necesidades temporarias de la lucha. Cualquiera nación que se niegue a adherirse a este convenio se aparta deliberadamente del más expresivo llamamiento que haya sido hecho a su conciencia y a su humanidad".

BRUSELAS, junio 19 (Havas) — Durante la recepción del presidente Wilson en el Parlamento belga, el señor Hymans recordó su visita a Washington, en 1914.

"Desde entonces" dijo, "expresásteis amistad por Bélgica. Lanzásteis a la guerra al mismo tiempo que a vuestras fuerzas a vuestro corazón. Vuestras fuerzas militares tuvieron una parte de la gloria en la victoria.

"Bélgica sale de la guerra con contusiones y debilitada, pero no abatida, convencida de que puede contar con la ayuda y amistad de los Estados Unidos, con los cuales sus lazos fueron tan estrechos en los días sombríos. Cuenta con los aliados para obtener garantías efectivas para su desenvolvimiento económico y sobre la seguridad que aportará la Liga de las Naciones. Aclamamos al noble ideal que representáis, a la gran nación norteamericana, cuyos destinos dirigísteis en la época trágica y gloriosa".

El presidente Wilson contestó: "Aprecio sinceramente la acogida de que se me hace objeto. Norte América procedió, no porque era su deber hacerlo, sino porque quería demostrar sus sentimientos de humanidad y la real amistad que sentíamos. A menudo no hemos podido hacer tanto como hubiéramos deseado. Me siento feliz de hallarme en Bélgica y de encontrarme con los soberanos, el burgomaestre y el cardenal cuya autoridad intimidó al enemigo sin escrúpulos. La violación de Bélgica fué un llamamiento al deber y despertó al mundo por el carácter real que revestía el problema.

La guerra devolvió a Bélgica la igualdad; su causa está ligada a la causa de las naciones civilizadas y a la Liga del Derecho. La nación que se negara a adherirse rechazaría el llamamiento más elocuente de la conciencia".

Agregó que propondría al Congreso, como un testimonio de reconocimiento de la igualdad de Bélgica con otras naciones, elevar al rango de embajada la legación norteamericana.

Después de esta ceremonia, Wilson y los soberanos visitaron Malinas y al cardenal Mercier, y luego las ruinas de Lovaina.

Después de estas visitas regresaron a Bruselas.

BRUSELAS, junio 19 (Havas) El parlamento estaba brillantemente decorado con motivo de la visita del presidente Wilson. Los cuestores del senado recibieron a la señora de Wilson y al reina, que fueron muy aplaudidas. Mr. Hoover llegó momentos después siendo muy aclamado.

Los cuestores recibieron al presidente Wilson y al rey Alberto.

El presidente de la cámara pronunció un discurso en el que dijo: "Esta visita trae recuerdos que llenan los corazones de esperanzas íntimas. Habéis obtenido la liberación de la independencia y en lo que concierne a las reparaciones y reconstrucción ¿qué mejores gajes podíais dar, viniendo a comprobar personalmente el estado de Bélgica? Contamos con los norteamericanos y con ... Bélgica no olvidará jamás a ... grande hermana".

BRUSELAS, junio 19 (H...)—El presidente Wilson volvió a ... para París por la tarde. El rey y la reina lo acompañaron hasta la estación. Fueron aclamados por una muchedumbre entusiasta.

LONDRES, junio 19 (Havas)—Telegrafían de Lovaina que durante su visita a Bélgica, el presidente Wilson, recibió el grado de doctor honoris causa", de la Universidad de dicha ciudad.

UN MENSAJE AL PRESIDENTE

BRUSELAS, junio 19 (Havas)—Una delegación representando 30.000 nacionalistas hizo entrega de un mensaje al presidente Wilson, pidiéndole la revisión del tratado de 1839, celebrado entre Bélgica y Holanda, de acuerdo con los principios que manifestó en sus catorce puntos.

Gran incendio en Gante

GANTE, junio 19—Estalló un gran incendio en los depósitos del puerto de esa ciudad, siendo considerables las pérdidas en artículos alimenticios y géneros.

ITALIA

MOVIMIENTO OBRERO

La carestía de la vida

ROMA, junio 19 (Especial)—En muchas ciudades de la península continúan las huelgas parciales. Noticias recibidas de Bolonia anuncian que la mayor parte de los comercios permanecen cerrados.

La autoridad prohibió un mitin que debía verificarse esta tarde.

ROMA, junio 19 (United)—El personal de las fábricas de gas, de Milán, se ha plegado a la huelga.

Los directores de la compañía comunicaron a la población que el servicio no se alterará.

ROMA, junio 19 (United)—Los diarios de Génova recibidos hoy contienen extensas crónicas sobre los sucesos producidos días pasados en esa ciudad, con motivo de las manifestaciones de protesta contra los acaparadores y especuladores en artículos de primera necesidad.

La policía tuvo que hacer esfuerzos increíbles para disolver las manifestaciones populares, que en ciertos momentos tomaron carácter agresivo.

Hubo varios heridos. El orden pudo ser restablecido después de varias horas.

ROMA, junio 19 (Associated) — Continúa la huelga general de protesta por la carestía de la vida, pero no se producen desórdenes.

Numerosos comercios están cerrados. Los obreros pasean por las calles.

HOMENAJE CUBANO A LA UNIVERSIDAD DE ROMA

ROMA, junio 19 (Associated)—Llegó a esta capital el doctor Antonio de Bustamante, delegado de Cuba a la conferencia de la paz, con objeto de entregar a la universidad de Roma una bandera enviada por los profesores y los estudiantes de la de la Habana.

Mañana se efectuará la ceremonia de la entrega.

ECOS DEL HUNDIMIENTO DEL "CITTÀ DI MILANO"

ROMA, junio 19 (United) — Comunican de Messina que esta mañana se verificó el sepelio de los ingenieros Pinelli y Brunelli, víctimas en el hundimiento del vapor "Città di Milano".

El general Vagliasindi pronunció una conmovedora oración fúnebre en el acto de la inhumación.

No se han encontrado hasta el momento otros cadáveres.

Vuelo a Constantinopla

ROMA, junio 19—(Especial) — El mayor Mercanti, piloteando un aparato Sva, partió ayer por la mañana de Gioia del Calle, en la provincia de Bari, en viaje directo hacia Constantinopla, adonde llegó diez horas después.

ROMA, junio 19 (United)—Despachos recibidos esta mañana de Constantinopla dicen que el volador mayor Mercanti llegó a esa ciudad a pesar de una fuerte tormenta que le sorprendió en la última etapa de su viaje.

Una de las unidades de la escuadrilla aérea, al mando de Mercanti y piloteada por el teniente Angeleri, se vió obligada a descender en las inmediaciones del lago de Doiran.

Delegación militar en viaje

ROMA, junio 19—(Havas)—Telegrafían de Génova que salió para París la delegación atlética militar que representará a Italia en los concursos militares interaliados.

En el Vaticano

ROMA, junio 19—(Havas)—El Papa, Benedicto XV, recibió en audiencia al arzobispo de Puerto Príncipe, monseñor Conan.

Ecos de un accidente de volación

ROMA, junio 18 (Especial) —Se reciben de Pisa nuevos pormenores acerca del accidente de volación que causó la muerte del teniente de navío Umberto Magaldi y del mecánico Giuseppe Chiesa.

Los dos voladores ensayaban un nuevo tipo de aparato aéreo, denominado "Anfibio", ideado por el ingeniero Magaldi, comandante de la academia naval de Liorna y hermano del teniente Umberto.

El inventor asistió a la salida del "Anfibio", que se elevó desde el campo de volación de San Giuliano.

El accidente se produjo cuando el aparato se hallaba a una altura de 250 metros y después de haber realizado un largo viraje.

El "Anfibio" cayó cerca del río. El mecánico Chiesa fué arrojado del aparato y se le encontró agonizante. Falleció al ser trasportado al hospital. El teniente Magaldi pereció carbonizado.

El general Pirzio Biroli

ROMA, junio 19 (Especial)—Ocupándose del nuevo cargo confiado al general Pirzio Biroli el diario "L'Esercito", dice que el citado oficial superior deberá proceder a la reorganización del cuerpo de arditi".

Viaje de D'Annunzio

ROMA, junio 19 (Especial)—Comunican de Venecia que D'Annunzio saldrá el domingo por la mañana en dirección a Pola, donde se le preparan grandes agasajos.

Muerte trágica de un maestro de orquesta

ROMA, junio 19 (Especial)—De Brindisi comunican que durante un ataque de demencia, el maestro Corradi director de orquesta del teatro Verdi, se arrojó desde los balcones de su habitación y murió.

Se atribuye el suicidio al hecho de que el maestro Corradi había adquirido de un suboficial de la armada francesa, por la suma de 10.000 liras, una torpedera alemana, que se encuentra en el puerto de Ancona, y que en estos últimos días fué declarada presa de guerra, por las autoridades italianas.

El suboficial francés había hecho creer a Corradi que la torpedera era de su exclusiva propiedad, pues la había capturado.

INGLATERRA

TRAVESIA AEREA DEL ATLANTICO

EL "R 34"

LONDRES, junio 19 (Associated) El vuelo trasatlántico del dirigible "R 34" ha quedado definitivamente aplazado, hasta que Alemania adopte una decisión con respecto a la firma del tratado.

LONDRES, junio 19 (Associated) —Un oficial de la tripulación del "R 34", al comentar el aplazamiento de la travesía del Atlántico por dicho dirigible dijo: "Si los alemanes no firman el tratado de paz, nuestro primer vuelo se efectuará hacia el Este y no hacia el Oeste. Las aeronaves británicas que actualmente realizan una demostración aérea sobre Alemania, regresan esta noche a sus apostaderos y allí permanecerán hasta que haya sido anunciada la decisión de Alemania con respecto al tratado de paz.'

Agregó dicho oficial: "Las ametralladoras y las bombas no son necesarias en el vuelo actual; pero, sin embargo, podrían necesitarse esas cosas si las aeronaves tuviesen que efectuar otro vuelo hacia el Este."

MINEOLA, junio 19 (Associated)—El coronel Lugas, de las fuerzas reales aéreas británicas, suministró algunos datos acerca de la próxima tentativa del "R 34" para cruzar el Atlántico.

Dice que aún no han sido completados los preparativos para el descenso del dirigible en el campo de volación Roosevelt, en cuanto lo estén, se avisará por cable al comandante de la aeronave que tiene su apostadero en East Fortune, cerca de Edinburgo. La partida se hará a la primera oportunidad, favorable.

El viaje necesitará de dos días y medio a tres días. Se calcula que si se encuentran vientos contrarios de una velocidad de diez y seis millas por hora, podrá el dirigible realizar un promedio de 38 millas, a pesar de ese viento.

La aeronave está provista de cinco motores Sunbeam, dos de 250 caballos de fuerza y tres de 350 caballos, capaces de desarrollar una velocidad máxima de 63.5 millas náuticas por hora. El dirigible tiene 640 pies de largo, es decir, más o menos la eslora de algunos de los mayores vapores trasatlánticos, un diámetro máximo de 79 pies y una altura de 92 pies.

Lleva cico navecillas de 25 pies de largo cada una, suspendidas de la armazón rígida del globo y un puente de cerca de 600 pies de largo que las une.

La aeronave lleva 16 toneladas de gasolina. Posee un radio de acción de 4.900 millas marinas.

Su poder ascensional total es de 59 toneladas. Su envoltura consiste en un tejido especial, pintada de color plata, pues ha quedado demostrada que las superficies plateadas son las que reflejan mejor los rayos del sol, lo que atenúa la dilatación de los gases que lleva el globo.

El dirigible llevará treinta personas, incluso cuatro pasajeros. La tripulación está compuesta por cuatro oficiales y veintidós hombres alistados. El "R 34" está al mando del mayor Herbert Scott. El brigadier general Maitland realizará la primera travesía como representante del ministerio aéreo británico, y el teniente Lansdowne representará a la marina de los Estados Unidos.

LONDRES, junio 19 (United)—El "R 33" salió de Selby con rumbo a Heligoland y el canal de Kiel. El "R 34" efectúa un viaje sobre el Báltico y la costa germana.

EAST FORTUNA, Escocia, junio 19 (Associated)—El dirigible "R 34" no llevaba ni bombas ni municiones al salir el martes para un extenso crucero por encima del mar Negro.

El coronel Hunt, comandante del campamento de East Fortuna declaró que si la aeronave regresa el viernes por la mañana necesitará hasta el lunes para disponerse para partir para un prolongado vuelo, aún cuando no sea necesario hacer ninguna reparación en las máquinas.

"Para el lunes, agregó, estaremos listos para partir, ya sea para el Este, para ayudar a la escuadra, si los alemanes no firman, o para el Oeste, en dirección a los Estados Unidos, si los alemanes firman".

VARIAS INFORMACIONES

SAN JUAN DE TERRANOVA, junio 19 (Associated)—El mayor Fiske, que llegó de Inglaterra el 14 del corriente recibió de la compañía de aeroplanos que representa un cablegrama en el cual se le indica que debe abandonar sus proyectos de vuelo transatlántico, pues "la opinión pública es adversa a nuevas tentativas".

LINEA DE GLOBOS DIRIGIBLES

Una compañía en formación

LONDRES, junio 19 (Associated) —El "Daily Graphic" anuncia que se está organizando una gran compañía inglesa de globos dirigibles que ya dispone de varios millones de libras esterlinas, y según informaciones autorizadas, la compañía recibirá subsidios de varios gobiernos europeos.

Es probable que antes de terminar el presente año se establezca un servicio de globos de Londres a Nueva York en dos días y medio y a San Francisco en cuatro días y medio, al Cairo en un día y medio, a la Colonia británica en cuatro días y medio, a Perth (Australia) en siete días, a Nairobi en tres y medio y a Río de Janeiro en cuatro.

Los globos aprovecharán las corrientes de aire que generalmente reinan en ciertas regiones.

La línea a Nueva York irá por Lisboa y las islas Azores, y de Nueva York los globos irán a San Francisco. El viaje a Río de Janeiro se hará también por vía de Lisboa.

La compañía Vickers ya da a conocer las tarifas provisionales, las que serán de 240 dólares por pasajero en los viajes de Londres a Nueva York.

El franqueo de la correspondencia trasportada por los globos será de tres peniques por onza.

LA CUESTION IRLANDESA

DUBLIN, junio 19 (Associated)—El primer secretario de Irlanda, Mr. James Macpherson, declara que está convencido de que el pueblo británico no consentirá nunca en el establecimiento de una república independiente en Irlanda. Dice que observa marcados indicios de una resurrección del nacionalismo constitucional.

La enseñanza del griego en Oxford

LONDRES, junio 19 (United)—Por una mayoría de seis votos, la universidad de Oxford rechazó la proposición de eliminar del plan de estudios la enseñanza del idioma griego.

Un discurso de Asquith

LONDRES, junio 19 (Havas) Telegrafían de Leeds, que Mr. Asquith, hablando en la asamblea anual de la Federación Liberal de Yorkshire, dijo que el partido liberal es depositario del gran principio de la libertad.

Reclamó la libertad completa del comercio y la abolición del servicio militar obligatorio.

"La Liga de las Naciones, dijo, es la realización en la esfera internacional de los grandes principios liberales, poniendo en un mismo pie de igualdad a los grandes y pequeños Estados."

Terminó diciendo que es necesario que sin tardanza la Liga de las Naciones se torne una realidad.

El estado de Northcliffe

LONDRES, junio 19 (Havas) — Se anuncia que el estado de lord Northcliffe es muy satisfactorio.

Huelga terminada

WESTMINSTER, junio 19 (United)—En Columbia británica terminó la huelga general.

Grandes incendios en Sidney

LONDRES, junio 19 (Havas) Telegrafían de Sydney que estallaron allí dos grandes incendios estimándose los perjuicios en la suma de 150.000 libras esterlinas.

FRANCIA

LA AGITACION OBRERA

Rumores de escasez de carbón

PARIS, junio 19 (United) — El gobierno se está preparando para obrar enérgicamente, a fin de impedir la escasez de carbón en caso de que se realizase la anunciada huelga de los obreros mineros.

Se anuncia que se considerarán con prioridad los pedidos para los cargamentos de carbón de Inglaterra, no obstante el gobierno insiste en que no habrá mayores motivos para que las industrias sufran interrupciones, desde que las reservas de material incluyen también a los depósitos de carbón de los ferrocarriles.

Algunos entendidos declaran que, a pesar de todo, la escasez de carbón sería asunto serio, y que si la huelga se prolongase por ocho días ocurrirían sucesos desagradables. Es necesario, agregan, importar carbón de procedencia norteamericana, y la faz más delicada del asunto es la que se relaciona con el movimiento de los agitadores para arrastrar al paro a los obreros del puerto, e impedir así las importaciones del ansiado combustible. Aparentemente, el público se muestra decididamente en contra de una huelga general.

PARIS, junio 19 (Especial) — Anuncian de Marsella que se declararon en huelga los empleados de la Bolsa.

En Avignon se declaró en huelga el personal de tranvías.

CONFERENCIA SOCIALISTA FRANCO-ITALIANA

PARIS, junio 19 (Especial)—Los delegados regionales del consejo nacional de la Confederación del Trabajo partirán después de la reunión del partido, con instrucciones para asistir a la conferencia socialista franco-italiana. Comunicarán las decisiones adoptadas en favor de la paz con Rusia, de la amnistía y de la desmovilización.

El partido socialista enviará también una delegación al Labour Party británico.

El gobernador de la Indo-China

PARIS, junio 19 (Especial)—Llegó a esta capital M. Albert Sarraut, gobernador de la Indochina.

Un vuelo experimental

PARIS, junio 19 (Especial) — Un aeroplano radio-médico-quirúrgico, realizó hoy con éxito un vuelo experimental entre los aeródromos de Villacoublay a Issy-les-Moulineaux.

En memoria de los caídos

PARIS, junio 19 (Havas)—Un servicio solemne para honrar la memoria de los abogados de París muertos en el campo del honor, se realizó hoy en la catedral de Notre Dame bajo la presidencia del cardenal Amette, quien dió la absolución.

El reverendo Santillanges pronunció una oración fúnebre en la que exaltó en términos elocuentes los sacrificios de los que murieron por la causa del derecho y la justicia.

Madame Poincaré asistía a la ceremonia, así como también numerosas personalidades.

ALEMANIA

EMIGRACION DE ALEMANES

Preferencias por la Argentina

NUEVA YORK, junio 19—(United) El "New York Sun" publica un despacho procedente de Berlín, que dice: "Se están haciendo los preparativos preliminares para facilitar la emigración de centenares de miles de alemanes, organizando oficinas, cuya misión consiste en promoverla, supuesto que el gobierno desea dejar salir del país a un millón de hombres poco más o menos, que no se encuentran en condiciones de poder ser útiles al desenvolvimiento industrial de Alemania.

"Se ha organizado una oficina en el ministerio del Interior que se llamará Oficina de Emigración, la cual ayudará a los emigrantes, facilitándoles toda clase de datos y consejos.

"Créese que saldrán del país unos cinco millones de alemanes.

"Esa emigración habrá de dirigirse especialmente hacia Sud América, pues parece que se les ha avisado que no pueden ir a los Estados Unidos en donde no se les recibiría.

"Se cita a la Argentina como uno de los países adonde mejor podrían ir, en razón de que allí los emigrantes de todos los países reciben mejor acogida. A este respecto, se hacen notar por la oficina en Berlín, las ventajas que implican para los emigrantes las disposiciones de la oficina de emigración de la Argentina, que contribuye con los gastos del pasaje por ferrocarril y da la comida gratis a los inmigrantes por los diez primeros días de su estada en Buenos Aires.

"El Sur del Brasil es el segundo punto adonde se les aconseja ir, siguiendo después México y Chile. Para México van a salir en el mes de septiembre unos quinientos alemanes y cuenta también con partidarios la propaganda en favor de la emigración al Paraguay.

"En los círculos intelectuales alemanes se abrigan temores de que, con todo esto, se perderán elementos de valía que serían de suma utilidad en Alemania misma y que, de esta suerte, contribuirán al desenvolvimiento de los países del nuevo mundo."

ESPAÑA

Vapor zozobrado—Ocho víctimas

MADRID, junio 19 (Havas) Telegrafían de El Ferrol que frente a aquellas costas naufragó un vapor español.

El capitán del buque y siete tripulantes perecieron ahogados.

La salud del rey

MADRID, junio 19 (Havas) El rey Alfonso se halla completamente restablecido y ha abandonado el lecho.

Violentos temporales — Grandes perjuicios

MADRID, junio 19 (Especial) — Anuncian de Salamanca que sobre aquella provincia descargó una violenta tormenta de agua y granizo que causó grandes perjuicios en muchos pueblos. Las cosechas han sido destruidas por el granizo.

En el pueblo de Esteban muchas casas se inundaron y después de heróicos trabajos fueron salvadas unas cien personas. En Arapiles las aguas alcanzaron en algunos puntos cinco metros de altura y a consecuencia de la inundación se hundieron cuatro casas.

De Orense comunican que reinan fuertes tormentas. En muchos pueblos de la provincia las inundaciones han sido causa de la pérdida de las cosechas y de mucho ganado que fué arrastrado por las aguas.

En Dustelo la corriente arrastró tres puentes y se hundieron dos casas.

Los postes del telégrafo y del teléfono y gran número de árboles han sido derribados.

Las izquierdas monárquicas

MADRID, junio 19 (Havas) — El conde de Romanones, el marqués de Alhucemas y el señor Alcalá Zamora, contestaron favorablemente a la carta del ex ministro señor Amós Salvador, quien los invitó a formar un partido único con todas las fracciones de la izquierda monárquica.

MADRID, junio 19 (United) — Anunciase que el político liberal señor Gasset, ha contestado a la carta del señor Amós Salvador manifestándole que apoyará el proyecto de formación del partido liberal único.

El señor Alcalá Zamora ha manifestado que jamás será un obstáculo para que se lleve a cabo tal idea.

Distinción belga al rey

MADRID, junio 19 (Especial) — El ministro de Bélgica entregó al rey Alfonso una medalla de las cruzadas para recompensar a los favorecedores de los prisioneros belgas durante la guerra.

La medalla tiene la siguiente inscripción: "Reconocimiento nacional de Bélgica a España".

Con la medalla fué entregada una carta autógrafa del rey Alberto en la cual hace votos por la prosperidad de España.

El rey Alfonso ha contestado afectuosamente al rey belga agradeciéndole la distinción mencionada.

En honor de dos capitanes generales

MADRID, junio 19 (Especial) Se celebró un banquete en honor de los dos capitanes generales del ejército, Primo de Rivera y Weyler.

Presidió el rey, quien pronunció un discurso elogiando al ejército y a la armada, y mostrando su satisfacción por estar presente a una fiesta tan simpática. Terminó con un viva a España, que fué contestado con delirantes aclamaciones.

Asistieron al banquete 600 jefes y oficiales de la reserva, de todas las armas.

El pan en Barcelona

BARCELONA, junio 19 (Havas)—Han sido desembarcadas del vapor "Reina Victoria", procedente de Buenos Aires, varias toneladas de trigo argentino, con lo cual se remediará provisionalmente la situación creada por la escasez de pan en esta ciudad.

Situación del gabinete

MADRID, junio 19 (Havas) — El jefe del gabinete, señor Maura, ha manifestado que después de las elecciones tuvo el propósito de presentar la dimisión del gobierno, pero que un alto personaje le indicó la conveniencia de esperar, pues era posible que el parlamento y el gobierno pudieran llegar a un arreglo con los elementos conservadores.

COSTA RICA

MOVIMIENTO REVOLUCIONARIO EN LA CAPITAL

PANAMA, junio 19 (Associated)—El cónsul de Costa Rica en esta capital recibió un informe sobre un movimiento revolucionario que estalló el 12 del presente mes en San José y continuó el día siguiente.

Encabezaban el movimiento los maestros de escuela, a los que el gobierno amenazaba reducir los sueldos. Una muchedumbre que se dirigía al consulado norteamericano con objeto de solicitar el apoyo del cónsul a las reivindicaciones de los maestros, fué atacada por la policía y se refugió en el consulado.

El 13, unas ochocientas personas se dirigieron al palacio del presidente, pero luego cambiaron de ruta y atacaron e incendiaron el edificio del diario "La Información". El incendio destruyó la mayor parte de una manzana de casas. Finalmente, la policía dispersó a los manifestantes.

El cónsul cree que el movimiento obedece a ciertas influencias bolsheviki.

CHINA

LA CRISIS MINISTERIAL

PEKIN, junio 19—(Associated)—Ha sido designado primer ministro interino por un período de diez días, mientras se resuelve la crisis ministerial, el actual ministro de Finanzas, Kung Hun Chun.

SAN SALVADOR

Los restos del ex presdente Figueroa

SAN SALVADOR, junio 19 (Associated)—Han sido trasladados a San Vicente los restos del ex presidente, señor Fernando Figueroa, y fueron inhumados con los honores correspondientes a la alta magistratura del extinto.

CHILE

La cuestión militar — Venta de salitre — Excursión presidencial — Delegados obreros a Estados Unidos — La correspondencia argentina — Embajador en el Brasil.

SANTIAGO DE CHILE, julio 19—Se ha levantado la incomunicación al general Armstrong y al mayor Salvo.

—Se suscribió un contrato de venta por cincuenta mil toneladas de salitre de Holanda.

—El presidente Sanfuentes partió para Camarico.

—Se embarcaron para Nueva York los delegados chilenos al congreso obrero panamericano de Washington.

—El gobierno dió instrucciones al agregado naval Juan Marshall, para que represente a la volación chilena en el homenaje que en Buenos Aires se hará a Matienzo.

—El capitán volador Cortínez perfeccionará sus conocimientos en Francia.

—Llegó a los Andes una caravana de mulas trayendo la correspondencia argentina. En el trayecto murieron varias de las mulas.

—El ministro en Río de Janeiro, señor Alfredo Irarrazábal, fué acreditado como embajador extraordinario en la próxima trasmisión del mando del Brasil.

La embajada Tocornal, que se creyó iría en esta ocasión, visitará el Brasil en septiembre próximo.

—Se ha producido una polémica de prensa entre el doctor Carbia y el crítico literario de "La Nación" de ésta, Leo Par, a propósito de la nacionalidad de Colón.

Muerto por un tren — Obreros en viaje — Petición de fondos — Irregularidades judiciales —

VALPARAISO, junio 19 — Un tren expreso a su paso por Viña del Mar, atropelló esta mañana a Juan Buchanan, socio de la fuerte casa comercial Buchanan Jones, matándolo instantáneamente.

—En el vapor "Palena" se embarcaron, hoy con destino a Nueva York, José María Pizarro, Luis Correa Ramírez y Ajagán Maruri, delegados obreros al congreso que se celebrará en Washington.

—El presidente de la asociación de football ha enviado al intendente de la provincia una nota, rogándole se dirija al gobierno solicitando ciento cincuenta mil pesos, con el objeto de atender los gastos que demandará el viaje y estada de las delegaciones atléticas del Brasil, Argentina y Uruguay, que vendrán en setiembre de 1920, a disputar en el campeonato de football la copa "América",

El intendente contestó que con agrado auspiciará la petición.

—La casa Sloman vendió a Wessel Duval gran cantidad de salitre del stock que los aliados no alcanzaron a retirar por haber concluído la guerra.

El ministro Castillo, de la Corte Suprema, que se encuentra de visita en los juzgados civiles, ha llamado a declarar a varios abogados y funcionarios judiciales, comprobando diversas irregularidades en la administración de justicia.

BOLIVIA

La salud del presidente — Autorización para un empréstito — Estado sanitario.

LA PAZ, junio 19. El Presidente de la República, después de cortos días de enfermedad, concurre a su despacho.

—El gobierno autorizó a su representante en Estados Unidos, Julio Zamora, para suscribir un empréstito en el National City Bank, de Nueva York.

Mejora notablemente el estado sanitario en esta ciudad.

En memoria del general Pando—Gravedad de un obispo—Campaña sanitaria.

LA PAZ, junio 19. Todas las clases sociales concurrieron a honrar la memoria del general Pando en el aniversario de su fallecimiento.

—Encuéntrase grave de salud el ilustrísimo obispo monseñor Avila.

Es esperado el presidente de la Cámara de Diputados, doctor Calvo.

Se encuentra restablecida de salud la esposa del ministro argentino, ... Coaga.

Para atender a la campaña sanitaria se recaudan fondos con notable éxito.

PERU

Los empleados de comercio — El general Clement — Casino militar

LIMA, junio 19. La Corte Suprema aprobó la recepción de diputado por el Callao del señor Alberto Secada.

Se han celebrado importantes reuniones en el ministerio de fomento con asistencia de los agricultores para abaratar las subsistencias. Las medidas tomadas han pasado a informe de una comisión especial.

El jefe del estado mayor de marina, comandante León, ha pasado a disponibilidad.

Se reunió la asamblea de empleados de comercio, con asistencia de 300 representaciones, acordando activar los trabajos para conseguir la semana inglesa y ocho horas de jornada.

—Telegrafían de Trujillo que el general Clement es objeto de grandes agasajos. El general volverá próximamente, pues debe contraer enlace con una distinguida dama limeña antes de volver a Francia.

—Las erogaciones del comercio para obsequiar con un casino al ejército alcanzan a 7.000 libras esterlinas.

BRASIL

General fallecido — La presidencia de diputados — Los sueldos de ferroviarios.

RIO DE JANEIRO, junio 19 — Murió el general retirado Fredolin José Costa.

—La presidencia de la Cámara de Diputados será disputada por Vespasiano d'Abreu y Astolpho Dutra.

—Los operarios del ferrocarril Central del Brasil piden aumento de sueldos que alcanzan a mil contos mensuales.

REPUBLICA ORIENTAL

Ecos del lance Batlle-Ramírez — Convención del partido Nacional — Carbón para el Rosario.

MONTEVIDEO, junio 19 — El general Buquet, director del lance Batlle-Ramírez, contestó ayer al oficio que le dirigiera el juez de instrucción doctor Minelli.

Los señores Sosa, Lussich y Barbagelata Lamas y Sollarino, están citados para declarar mañana viernes ante el juez de instrucción.

Los señores Sosa Lussich y Barbato han reconocido como legisladores un oficio, también en el mismo sentido.

—Mañana se reunirá la convención del partido Nacional para tratar todo lo relativo a la reforma de la carta orgánica del partido. Serán tomados en consideración varios proyectos presentados. Se asegura que en caso de que no adoptase resoluciones la convención, el directorio interpretará la carta orgánica, en virtud de que las normas actuales deberían conservarse siempre, y no se modificará la ley actual de elecciones. Se cree que la convención podrá ponerse de acuerdo con respecto a algunas enmiendas a introducirse.

—Los empleados de los ministerios, jefes de sección, oficiales y auxiliares, gestionan un aumento equitativo en los sueldos que cobran, muy inferiores a las remuneraciones que gozan otros funcionarios pertenecientes a reparticiones públicas de menor categoría administrativa.

—Se informa que se producirán algunos cambios en las jefaturas y segundas jefaturas de varias unidades del ejército. Agrégase que el retiro del mensaje pasado por el ministerio de Guerra, pidiendo venia para designar miembro de la justicia militar al coronel Jerónimo García, obedece a que dicho jefe será designado jefe del 5.o regimiento de artillería, debiendo el coronel Villagrán, que lo comanda actualmente, pasar a ocupar otro cargo militar.

—La casa Mann George Depots solicitó autorización para exportar 800.000 kilogramos de carbón mineral con destino al Rosario (Santa Fe). Este pedido ha pasado a informe de la capitanía general de puertos.

Nombramientos militares — Proyecto de estanco al alcohol — Tierras de colonización — Acuñación de monedas—Variaciones de los cambios.

MONTEVIDEO, junio 19—Fué expedido un decreto designando al general Segundo Bazzano para integrar el consejo supremo de guerra y marina. Por otro decreto fué nombrado jefe del batallón policial número 4, el teniente coronel Orestes Ballestrino.

—El presidente de la República prepara un proyecto sobre estanco del alcohol. Un 50 por ciento destinaríase a mejorar la situación económica de las policías por un aumento general de sueldos, hasta donde alcance, y con la tendencia a seguir dándole ese destino a los sucesivos ingresos. La otra mitad iría con destino a la construcción de edificios policiales, instalación de teléfonos también policiales, compra de repuestos, etc., y compra de caballadas para los guardias civiles rurales.

—Mañana el ministerio de Industrias enviará los antecedentes relativos a la adquisición y subdivisión de la tierra para colonización al consejo nacional de administración, quien se pronunciará al respecto sobre las fórmulas propuestas. Dichas fórmulas son dos: una redactada por la comisión de colonización y que proyecta la adquisición de tierras a base de emisión de cédulas hipotecarias especiales y privilegiadas y otra presentada por el Banco Hipotecario, quien propone fuera de su carta orgánica un régimen de excepción sumamente favorable a la adquisición de tierras, basada en préstamos muy liberales.

—En el próximo acuerdo que el ministro de Hacienda celebre con el consejo de administración se tratará de la acuñación de monedas de plata

de 50, 25 y 20; de níquel de 0.10. Como ya dijimos, el directorio del Banco de la República se ha expedido en favor de la acuñación de monedas de 0.20. La idea de acuñar nueva moneda a costa de ochenta mil pesos plata de los que están en circulación ha sido abandonada por razones económicas por lo cual se adquirirán los lingotes necesarios de ese metal para acuñar los doscientos mil pesos a que ascenderá la emisión monetaria en proyecto.

—Han llamado la atención las variaciones que han experimentado en estos últimos días los cambios para el exterior. Ellos consisten en sensibles alzas y bajas del valor de las monedas extranjeras. El dólar, cuyo tipo de cotización fué el 15 del corriente de 94,40 cable y 94 10 vista, traduce un acentuado acercamiento al tipo de la par de esa moneda, que es, como se sabe, de 96.66. Para darse cuenta de la variación que ha experimentado el valor del peso americano, basta recordar que el 15 de mayo se cotizaba a 86.80 y 86.50. De modo que la ascensión producida ha sido de 19.16 puntos. En cambio el valor de la libra ha experimentado pequeña baja. La libra se cotiza hoy a 54 7|8 y 55 peniques. El 15 de mayo se cotizó a 59 y 59 1|8. El 31 de mayo a 57 1|4 y 57 3|8. Las diferencias referidas tienen importancia considerable respecto de las transacciones comerciales que este país realiza con Estados Unidos e Inglaterra. Pero el cambio ha experimentado acentuadas diferencias no sólo para la libra y el peso americano, sino también para la lira. Esta moneda se cotiza al tipo de 8.20 y 8.25. El 15 de mayo se cotizó a 8.75 y 8.78 y el 31 de mayo a 9 y 9.05.

La interpelación al gobierno—Actitud del grupo vierista — Viaje de un ministro — Movimiento de barcos

MONTEVIDEO, junio 19 — La discusión sobre la interpelación promovida en la Cámara de Diputados, continuará mañana con el discurso del doctor Schinca, en defensa de la actitud presidencial, en el Senado, asunto lanzado al comentario público por el jefe político de Minas. El señor Schinca leyó ayer, durante gran parte de la sesión, determinados antecedentes parlamentarios, y quedó con la palabra al sonar la hora reglamentaria.

Durante la sesión, el grupo vierista no intervino con interrupciones reveladoras de un propósito definido para el momento de la votación; se mantuvo sonriente y prescindente. Es sabido que en su seno todavía no se han podido uniformar las ideas alrededor de una actitud solidaria para cuando se trate de establecer, por el voto de la Cámara, si el presidente de la República ha actuado legítima o ilegítimamente en la incidencia que ha motivado la interpelación. Eso es, en resumen, lo que ha trascendido de la última reunión de legisladores del grupo y lo que aparece confirmado por la actitud observada en la sesión de ayer. Se espera que en una nueva reunión quede definitivamente resuelta la actitud a seguir.

—Como Enrique Doria conferenciara largamente con el ministro del Interior, se vuelve a asegurar que aquél es candidato nuevamente para desempeñar la jefatura de policía de Minas.

—Acompañado del ministro de Instrucción Pública partirá pasado mañana para Cerro Largo el ministro de Obras Públicas, arquitecto Pittamiglio. Pocos días después de regresar de ese viaje emprenderá otro con destino el [illegible] de Rocha, y lo acompañarán [illegible] varios [illegible] de su ministerio. Irá a estudiar las obras de vialidad y las reparaciones que habrán de efectuarse en la histórica fortaleza de Santa Teresa.

—El vapor "Atlántico" sumergido en el antepuerto, fué arrastrado esta tarde por una grúa, una draga y varios remolcadores hasta dejarlo frente al varadero de la administración del puerto.

—Siguió para ésa el vapor de bandera interaliada "Alfa", que fué requisado por el gobierno italiano. Al anochecer pasó por Punta del Este el vapor francés "Fecundus".

Pro autonomía departamental—Celebración de una asamblea

SALTO, junio 19 — Celebróse la anunciada asamblea popular pro autonomía departamental, con desbordante concurrencia, en el teatro Larrañaga.

En el palco escénico se hallaban las principales autoridades del departamento y la comisión de los propietarios que formaron la junta organizadora de este gran movimiento de opinión. Amenizó el acto la banda del batallón 5.o de infantería, haciendo uso de la palabra el doctor Enrrandia, vocal de la junta económico-administrativa; el doctor Wenceslao Silva, director del diario "La Tarde", Anastasio Martínez, intendente municipal y otros.

A la salida del teatro se organizó una manifestación con banderas desplegadas y bandas de música, dirigiéndose al palacio municipal, donde el doctor Abalcázar García habló a la concurrencia. Tanto él como los otros oradores condenaron las tendencias centralistas absorbentes que pretenden despojar de los derechos municipales a éste y otros departamentos, precisamente cuando la nueva constitución acuerda completas autonomías en administración comunal. Fué severamente censurado el propósito del gobierno de administrar las obras de saneamiento de la ciudad, sin intervención de la comuna y desoír los suplicatorios de toda especie pidiendo sean libradas al servicio público las aguas corrientes, cuyas obras fueron terminadas hace dos años.

Terminó la manifestación en orden con el mayor entusiasmo.

Reposición de un intendente—Prórroga del presupuesto

MONTEVIDEO, junio 19 — El Consejo de Administración expidió un decreto, reponiendo en el cargo de intendente municipal de Treinta y Tres al señor Carlos A. Lattoza, quien había sido suspendido en el ejercicio de sus funciones debido a denuncias por las cuales se le atribuía intervención en manejos políticos a favor de determinado partido. El decreto establece que aquellas denuncias resultan infundadas.

El sumario instruído a los intendentes de Flores y Maldonado, está en poder de los fiscales, el de Minas no se ha terminado todavía y el de Tacuarembó está en la inspección general de hacienda. El consejo dictó además la siguiente resolución: "Los ministerios dependientes del Consejo no atenderán en general denuncias de carácter político contra los funcionarios públicos si éstas no son presentadas por comisiones departamentales de los partidos políticos".

—El Consejo resolvió elevar un mensaje a la Legislatura con el objeto de solicitar prórroga del presupuesto general de gastos.

—El Ministro de Hacienda concurrió al Consejo para tratar el presupuesto de los ministerios dependientes de la presidencia de la república. El correspondiente al de Guerra sufrió un aumento de 11 000 pesos.

Fallecieron Matilde Frías de Nin, Ramón Sierra, José M. Reyes y Roberto Mac Gregor.

Renta de aduanas—La exportación de cereales

MONTEVIDEO, 19.—En los primeros diez y siete días del mes corriente, la renta de aduana ha producido 500.000 pesos, suma que acusa un aumento considerable con relación al mismo mes del año anterior.

—Del estado de caja presentado ayer por el Banco de la República al ministerio de Hacienda forman parte los siguientes datos que se relacionan con su situación al 5 de junio corriente: encaje en oro sellado, pesos 44.940.012; compromisos emisión mayor en circulación, pesos 55.410.130; cuentas corrientes, casa central y agencias, pesos 14 800.848; sucursales, 9.306.767; total, [illegible]9.214.671 pesos.

—Durante los últimos meses, o sea del 1.o de julio de 1918 al 30 de mayo de 1919, se han exportado por el puerto de Montevideo, toneladas 19.009 de harina y 16 812 de trigo. Como en el puerto de Montevideo se concentra todo el movimiento de importación y exportación del país, puede deducirse de aquellas cifras el volumen de la exportación nacional de cereales. En el período mencionado no hubo exportación de avena ni de maíz.

El aniversario de Artigas—Los vapores requisados

MONTEVIDEO, junio 19. —La fiesta nacional de hoy no fué conmemorada oficialmente. Cerráronse las oficinas públicas, los bancos oficiales y particulares, las casas de comercio y los talleres, enarbolándose algunas banderas y nada más.

—El ministro de hacienda, apenas impuesto de la llegada al vapor "Maldonado", perteneciente a la flota de barcos ex alemanes requisados por el gobierno uruguayo, hizo gestiones para que ese buque reciba todos los cargamentos que hay listos en este puerto. El "Maldonado" saldrá en breve para Europa.

—Sigue el ministerio las gestiones a que dió motivo el hecho de que el vapor "Colonia", también requisado por este gobierno, fuera a Buenos Aires a cargar productos argentinos, dejando así de poner a disposición de los cargadores uruguayos los espacios de bodegas que debe reservar para ellos, con arreglo al contrato de gobierno y la Emergency Fleet.

ACTUALIDAD

Una omisión gubernativa

En la nueva nota que ha dirigido al Ministro del Interior, que hemos dado a conocer en nuestro último número, la Asociación del Trabajo lamenta que en la comunicación que contesta de dicho secretario de Estado se haya guardado silencio sobre el asunto del "boycott", que ha sido uno de los objetivos principales de las gestiones del organismo representativo del comercio y de la industria.

La omisión gubernativa merece ser señalada muy especialmente, por la importancia de la materia y porque ella no concuerda con los procedimientos que se deben observar en las esferas oficiales.

Cuando un gobierno es llevado por las circunstancias a discutir públicamente las cuestiones en que desempeña o tiene que desempeñar un papel preponderante, debe hacerlo en forma que no sufra desmedro, aun cuando sus opiniones no sean aceptadas.

Las actitudes del litigante que al no sentirse seguro del derecho que le asiste en alguno de los detalles del pleito no hace a su respecto referencia alguna, en la esperanza, quizá, de que el silencio llegue a favorecer su causa, tienen que ser evitadas cuidadosamente por los ciudadanos que manejan los asuntos públicos. Deben desechar los procedimientos de esa clase, que si en el orden privado señalan la falta de justicia con que se litiga, en el orden gubernativo acusan falta de rumbos en cuestiones que a veces son trascendentales.

En tales circunstancias, el Poder Ejecutivo está comprometido a exponer la norma de conducta que se ha determinado a seguir, de manera que no quede duda acerca del criterio con que encarará las dificultades.

El caso del "boycott" era uno de los llamados a provocar manifestaciones expresas, ya que la experiencia había comenzado a inculcar en el espíritu público la idea de que las autoridades no estaban dispuestas a reprimir aquel atentado contra la libertad, ni aun en servicios oficializados.

La paralización portuaria ha suministrado numerosas ocasiones para que se hiciese conocer la doctrina del gobierno. La resolución de ciertos grupos de trabajadores de impedir que algunas firmas del comercio pudiesen utilizar el puerto para las operaciones de su giro, fué una de las causas determinantes de aquella situación, que indujo finalmente al Poder Ejecutivo a oficializar los servicios. La impresión de los primeros momentos fué que esta medida estaba destinada a terminar con todas las trabas que constituían el núcleo del conflicto. Sin embargo, pudo comprobarse con sorpresa que no se alcanzaba este resultado. El "boycott" continuó a la vista de los empleados administrativos. Alguna vez se hizo oficialmente la tentativa de negar su existencia. La evidencia de los hechos impidió que se insistiese en ese sentido. Y así se ha llegado al momento presente, en que la Asociación del Trabajo afirma que las operaciones del puerto no están del todo normalizadas, y dirige notas en las que denuncia casos de "boycott" dentro del mecanismo comercial.

Una situación como la que acabamos de recordar, debió inducir al gobierno a hacerla desaparecer oportunamente, es decir, a raíz de su aparición, porque estaba en tela de juicio el dogma de la libertad de trabajo. Y, según se ve, no sólo no procedió en esa forma, sino que en el momento de empeñarse en un debate sobre estos asuntos, rehuye toda manifestación sobre el "boycott", a pesar de ser este tema el que principalmente da origen a la discusión.

Esas actitudes esquivas no son las que corresponden a las altas autoridades del país. El gobierno debe reemplazarlas con la exposición franca de sus opiniones.

La experiencia le convencerá de que este medio es el más adecuado para contribuir a la solución de las dificultades en que le incumbe intervenir.

Las contradicciones de la intendencia

En vista del voto de la Cámara de Diputados sobre el proyecto de jubilación a los empleados y obreros de tranvías, las empresas Anglo Argentina y Lacroze creyeron oportuno esperar la sanción de la ley, y ocurrieron ante las autoridades comunales solicitando que se les permitiese elevar las tarifas en vigor. Según las declaraciones formuladas en el curso de la reciente huelga por la primera de las nombradas compañías, el alza proyectada en el valor de los pasajes no solamente proveería a los nuevos gastos por concepto de retiros en el personal, sino que aun haría posible realizar mejoras reclamadas en el último pliego de condiciones. De modo que en ambas oportunidades pudo afirmarse como cosa cierta, que la mejor remuneración a los tranviarios y el presupuesto adicional que importaría la ley a dictarse, gravitarían exclusivamente sobre la masa de pasajeros que a diario circulan en los coches de aquellas empresas.

La gestión iniciada ante la intendencia merecía un ilustrado y concienzudo estudio para resolver el doble problema que ella envolvía: si era conveniente autorizar el encarecimiento de un medio de trasporte obligado para las clases trabajadoras y si prácticamente, resultaba fácil implantarlo, dada la escasez de la moneda de cobre indispensable para completar el precio del boleto.

En el mensaje con que el jefe de la comuna elevó la petición al concejo deliberante, se hacía expreso mérito de la intervención dada en el asunto a las oficinas municipales técnicas, a una comisión de tres contadores, al asesor municipal y a la dirección de rentas. Atento el número y la importancia de los funcionarios consultados, pudo creerse que el petitorio de las empresas había pasado por un examen tan minucioso y tan competente que dejaría ampliamente dilucidado sus ventajas y sus inconvenientes. Sin embargo, el mencionado documento de la intendencia ofrece la singularidad de que argumenta "in extenso" contra las pretensiones de las compañías para concluir luego, inesperadamente, patrocinando, dentro de ciertas condiciones, el aumento de tarifas proyectado.

La nota en que consta esa primera contradicción del departamento ejecutivo, lleva fecha 5 del corriente mes. Ocho días más tarde va al concejo otra comunicación del mismo origen, en la que, invocando un segundo dictamen de la asesoría letrada, la intendencia se pronuncia categóricamente en contra de la medida que intentan adoptar las administraciones de tranvías, porque la cuenta "Capital" de las empresas no ha podido ser determinada de una manera clara y precisa; porque el aumento de los gastos de explotación no puede determinar el aumento de las tarifas, aun cuando aquellos aumentos de explotación se refieran a mayores gastos de salarios; porque la ley de jubilaciones es sólo un proyecto y, aun cuando ella se sancionara, es una cuestión ajena al contrato de concesión vigente, y porque la Intendencia entiende que la jubilación de los tranviarios no debe ser pagada por el vecindario.

Apenas se enuncian las cuatro razones trascritas, cuesta explicarse cómo escaparon al raciocinio del intendente cuando redactó su primer mensaje, sobre todo si se recuerda la serie de asesoramientos que oyó, a los efectos — hemos de suponerlo — de fundar ante el concejo una opinión ilustrada. Y respecto a que la cuenta "Capital" (de las empresas) no ha podido ser determinada de una manera clara y precisa, la dificultad resulta sorprendente, si se advierte que el informe de los contadores, impreso en folleto, consigna el dato en cifras aritméticas.

Por grande que fuese la benevolencia para juzgar actitudes tan contrapuestas como las reveladas por este doble juego de mensajes sobre una cuestión de alto interés público, es forzoso sacar la consecuencia de que el jefe del departamento ejecutivo municipal procede con intolerable ligereza en el desempeño de sus graves funciones, y no aprecia la situación ridícula en que lo colocan cambios de criterios tan radicales como los que efectúa a ocho días de distancia.

Si a estos hechos denunciadores de su incapacidad para el cargo se agregan los que han sido motivo de severa crítica en la última sesión del Concejo, no habrá cómo lamentar bastante que la dimisión anunciada no se haya hecho efectiva, dando así oportunidad para que los destinos de la comuna metropolitana pasaran a manos más idóneas.

APUNTES PARLAMENTARIOS

ECOS DE LOS INCIDENTES DEL MIERCOLES

Duelo Demaría-Beiró

Se realizó ayer en Olivos a las 11 de la mañana, el duelo concertado entre los diputados nacionales Mariano Demaría (hijo) y Francisco Beiró.

Se cambiaron dos disparos por cada parte, resultando ilesos los combatientes, quienes después del lance no se reconciliaron.

Momentos antes de realizarse el encuentro, el doctor Lisandro de la Torre se apersonó a los doctores Rodolfo Moreno (hijo) y Pedro T. Pagés, padrinos del doctor Demaría, para expresarles que a él le correspondía plantear previamente cualquier incidente con el doctor Beiró, y que por eso reclamaba la prelación en adoptar tal actitud.

Los padrinos del doctor Demaría manifestaron que estando el lance concertado y siendo el doctor Demaría el desafiado, no tenían otra cosa que hacer sino concurrir al terreno en el lugar y hora convenidos. Primó este temperamento como definitivo.

Cuando ya se había concertado el duelo entre los padrinos del doctor Sánchez Sorondo y los del doctor Beiró, se recibió la visita del presidente de la Cámara de Diputados, a quien acompañaban los diputados Ernesto Padilla y Julio A. Costa, y senador Manuel Esteves, quienes ofrecieron su mediación.

Reunidos en tribunal los doctores Goyeneche y Padilla, dictaron un laudo en el que expresan, después de algunas consideraciones, que no cabe la repetición de un lance de honor con la misma persona por el mismo motivo; resuelven, en consecuencia, que realizado el duelo entre los doctores Demaría y Beiró, el de éste con el doctor Sánchez Sorondo no debe efectuarse. Los considerandos de este laudo son análogos a los que sirvieron de fundamento para decidir el incidente entre el doctor Beiró y el diputado Carrasco.

Numerosos legisladores de diversas tendencias políticas han cooperado también en esta solución.

Queda pendiente únicamente el duelo entre el doctor Beiró y el doctor Lisandro de la Torre, quien además piensa publicar una carta abierta, documento en el que historiará los antecedentes políticos mencionados por el doctor Beiró. Dará a la publicidad asimismo algunos documentos relacionados con el caso.

Para este lance han sido designados padrinos para representar al doctor de la Torre, los señores Cornelio Casablanca y Carlos Rodríguez Larreta.

Hoy se reunirán ambas cámaras, debiendo continuar la de diputados con el debate de la ley sobre el ejercicio de la procuración y arancel de escribanos.

El Senado tratará varios asuntos incluídos en la orden del día, y continuará el juicio político seguido al juez del territorio del Chubut, doctor Arroyo.

El Centro Estudiantes Universitarios de Tucumán ha solicitado de la Cámara de Diputados la pronta sanción del proyecto sobre la nacionalización de la Universidad de dicha ciudad.

En la sesión a realizarse el 24 del corriente, será tratada en la Cámara de Diputados la solicitud presentada por la comisión organizadora de la exposición regional Chaco Misiones-Formosa por la cual se requiere de esa Cámara su cooperación para el mayor éxito de la obra. El despacho será formulado en términos favorables a la realización de ese certamen.

MOVIMIENTO POLITICO

PARTIDO CONSERVADOR

La unificación de tendencias

Durante los últimos días han continuado con actividad las gestiones de acercamiento entre las dos fracciones en que se encuentra dividido el partido Conservador de la provincia de Buenos Aires.

Varios caballeros dirigentes de las dos fracciones, "asambleístas" y "antiasambleístas", con quienes hemos conversado, se muestran optimistas del resultado de las gestiones de acercamiento y aseguran que la unificación del partido es un hecho indiscutible por cuanto por ambas partes reina una verdadera corriente favorable y espíritu de tolerancia para allanar todas las dificultades.

El diputado doctor Rodolfo Moreno (hijo), con quien conversamos anoche, se muestra igualmente optimista, y declaró que la fusión del partido Conservador es un hecho.

Agregó el doctor Moreno que para resolver definitivamente el asunto, sólo se espera la respuesta de los dirigentes conservadores de cinco localidades, de las cuales se tienen ya buenas noticias en el sentido indicado.

Una vez que las dos comisiones especiales presenten los respectivos informes, se citará a una asamblea general de partidarios de ambas fracciones, y después se [illegible] a conocer por medio de un documento la resolución definitiva con [illegible] los antecedentes del caso.

Unión Cívica Radical

Esta noche, a las [illegible] en su local de la calle Suipacha 15[illegible], se reunirán los miembros del comité de la capital para resolver diversos asuntos.

En la reunión de [illegible] uno de los delegados presentará un proyecto de resolución, por el cual se dispondría la realización de conferencias patrióticas y distribución de víveres en los comités seccionales el [illegible] de julio próximo.

INSTITUTO POPULAR DE CONFERENCIAS

El acto de esta tarde

Esta tarde, a las 5 [illegible] inaugurado en el salón de actos públicos de LA PRENSA el período de conferencias del corriente año, organizado por el Instituto Popular, institución de cultura que tantos prestigios ha adquirido ya en los círculos intelectuales de América.

Dimos en oportunidad la nómina completa de los publicistas y renombrados estadistas que en el trascurso del año, ocuparán la cátedra del Instituto; los temas que han de desarrollar, todos de palpitante actualidad, aseguran el éxito de este nuevo ciclo de disertaciones.

La conferencia de esta tarde, estará a cargo del doctor Manuel Carlés, quien hablará sobre el interesante tema "Datos fundamentales de sociología actual". El doctor Estanislao S. Zeballos presidente de la institución presentará al orador y declarará iniciado el período de conferencias.

LOS SERVICIOS TELEFONICOS

Dificultades para obtenerlos

Desde hace algunos meses se vienen experimentando dificultades para poder conseguir la instalación de nuevos servicios telefónicos en el radio de esta capital, que por su gran extensión y aumento de actividades requiere hoy más que nunca, el medio cómodo de comunicaciones. Estas dificultades, que diariamente nos son denunciadas en quejas de vecinos y aun de abonados, se exteriorizan también en todos los círculos tanto comerciales como sociales.

Requerida una explicación a las compañías de teléfono, nos dicen éstas que ocurre todo lo dicho por la falta especialmente de conmutadores principales, o sea lo que vulgarmente se conoce como "los cuadros" adonde concurren las líneas que emergen de las casas de los abonados. Ha ocurrido que las fábricas especialistas en esta clase de aparatos o instalaciones—según nos han manifestado en la administración de la Unión Telefónica—tuvieron que dedicar sus actividades a la fabricación de materiales, aparatos y mecanismos destinados a fines militares, durante varios años; lo que causó la suspensión de la ejecución de los pedidos que poseían y que se han hecho posteriormente para llenar necesidades de otro orden que no fueran los inmediatos de la guerra.

Pero terminada ésta y reorganizadas las fábricas comienzan ya a ejecutar las construcciones ordenadas para servicios particulares, tanto en sus propios países como en el extranjero, y es de suponer que no se hará esperar mucho más tiempo, la entrega de los materiales que necesariamente tendrán que llegar para que desaparezcan las dificultades antes mencionadas.

NOTAS DE ARTE

EXPOSICION RICHARD HALL

La exposición actual, que en su taller de la calle Florida 82 realiza el celebrado pintor Richard Hall, si bien es cierto que esta vez no ofrece nada nuevo, tiene, sin embargo, un atractivo: con ella se vuelven a apreciar algunas de las obras que entre nosotros contribuyeron a cimentar su reputación de retratista.

Richard Hall, lo hemos dicho ya en otras oportunidades, es un pintor de rara distinción. Sus retratos—los tiene tan originales y vigorosos de factura como el del doctor Allende, que expusiera en el Salón Nacional del año pasado—todos ellos certeramente caracterizados, adolecen, sin embargo, de la falta que proviene de la pequeña concesión impuesta por el modelo cuando éste es femenino. Y, es sabido que muy raro ha sido el pintor mundano que haya logrado substraerse a las desviaciones poco felices de lo "chic".

A pesar de esas concesiones, Richard Hall, siempre se mantiene digno y dentro de los límites del arte que cultiva con amor y elegancia suma.

REVOLUCION EN MEXICO

La intervención de los Estados Unidos

INFORMES OFICIALES

La legación de México en Buenos Aires, recibió una información telegráfica del ministro de Relaciones Exteriores de esa república, en la que se explica detalladamente el motivo de la intervención norteamericana en el territorio de México, asunto respecto al cual informamos oportunamente en nuestra sección telegráfica.

Dice así el telegrama referido:

[illegible] último Villa atacó Ciudad Juárez obstinadamente [illegible] Francisco González [illegible] logrado ocupar [illegible] ataques vigorosos [illegible] un conflicto [illegible] sobre el territorio de los [illegible] y causando desgra[illegible] Texas. [illegible] agrega la comunicación [illegible] de los Estados Unidos [illegible] declarando que [illegible] que proteger su pro[illegible] dispersaron a los rebeldes [illegible] regresando a los Estados Unidos [illegible] siguiente, sin tener [illegible] las fuerzas leales. [illegible] lo que el gobierno [illegible] una reclamación ante Washington, [illegible] incidente se considera terminado.

HOMENAJE A JOSE MARIA RAMOS MEJIA

DIVERSAS CEREMONIAS

En la [illegible] de ayer se realizó el homenaje a la memoria del doctor José María Ramos Mejía, con motivo [illegible] el quinto aniversario [illegible].

Desde las 10 empezó a reunirse un numeroso público alrededor del sepulcro [illegible] los restos del distinguido [illegible] en la necrópolis del Norte [illegible] concurrieron varias escuelas con sus banderas [illegible] arrojando flores sobre [illegible] del extinto, después de [illegible] homenaje.

Hizo uso de la palabra el señor [illegible] quien en forma elocuente [illegible] la obra nacionalista [illegible] por el doctor Ramos Mejía [illegible] en el profesorado [illegible] de Educación [illegible] Yervolino, en representación de la escuela de Niños Débiles [illegible] Lezama, recitó una [illegible] momento de descubrirse [illegible] el personal directivo y [illegible] misma, colocara en señal [illegible]. Fueron colocadas [illegible] hermosas coronas de [illegible] por la comisión de [illegible] escuelas evangélicas [illegible] filantrópicos.

[illegible] acto, se inició el desfile de [illegible] escuelas, encabezadas por [illegible] varones Rodríguez Peña.

A esta fiesta concurrieron el presidente del Consejo Nacional de Educación, los vocales del mismo, altos empleados de la administración, presidentes y miembros de los consejos escolares, directores y maestros de escuelas.

PROVINCIAS Y TERRITORIOS NACIONALES

SUPERINTENDENCIA DE LAS CARCELES DE LOS TERRITORIOS

Por un acuerdo entre los ministros del Interior y de Justicia, en lo sucesivo los gobernadores de los territorios nacionales, cuando necesiten dirigirse al ministerio de Justicia, por asuntos concernientes a las cárceles de sus respectivas jurisdicciones, lo harán directamente y no como hasta ahora, en que hacía de intermediario el ministerio del Interior, con la consiguiente complicación y demora.

Por otra parte, los guardianes de cárceles pasarán a depender también del ministerio de Justicia y en el presupuesto del año venidero, las partidas destinadas a ellos se incluirán entre las de dicho ministerio.

MENDOZA

EL ASUNTO DE LA COOPERATIVA

Actitud del Colegio de Abogados

Mendoza, junio 19 — La comisión directiva del Colegio de Abogados tomó en consideración la actitud del interventor al denegar la fuerza pública a la Suprema Corte de Justicia en el asunto relacionado con la Cooperativa Vitivinícola.

Entre otras, hace las siguientes importantes declaraciones:

"El Poder Ejecutivo de la provincia no puede alzarse contra un fallo ejecutoriado de los tribunales, menos aun cuando él es parte vencida, y no tiene la facultad de rever ni de suspender el cumplimiento de las decisiones del poder judicial como no la tiene el interventor nacional, porque de ella carecen el mismo Presidente de la República y el propio Congreso de la Nación, de quienes emanan las intervenciones, las que, si pueden hacerse cargo del gobierno de una provincia en la rama ejecutiva, jamás pueden dictar leyes locales ni pronunciar sentencias.

Aun los privilegios que algunas constituciones de provincia acuerdan al Estado, cuando es condenado, para hacer efectivas las sentencias, únicamente después de ciertos plazos y sólo en obligaciones de pagar sumas de dinero, para no alterar el funcionamiento regular de los servicios públicos, están siempre supeditados a la interpretación que a tales privilegios den los jueces que dictan el fallo, y que son los encargados de hacerlos cumplir.

Y resuelve hacer públicas por la prensa las declaraciones precedentes, y, al formularlas, rindiendo culto al imperio del derecho y de la justicia por la investidura de sus miembros y el juramento prestado de mantenerla y respetarla, tiene la conciencia tranquila de que ningún móvil de orden relativo o prejuicio subalterno perturba la serenidad de su criterio, con el cual —está cierto— ha de coincidir por modesto que sea en este caso su intérprete, todos los buenos ciudadanos a quienes no cieguen la pasión o el interés del momento y no olviden que los que sufran hoy ese extravío pasajero pudieran ser mañana sus primeras víctimas,—que nadie puede estar exento de riesgo, cuando la sociedad está bajo el imperio arbitrario de la fuerza, que es el derecho de la tiranía.

Misa por el teniente Matienzo

Mendoza, junio 19 — Resultó imponente la misa oficiada ayer por el volador Matienzo en la iglesia San Francisco. A la ceremonia concurrió todo Mendoza y miembros del ejército.

La parte musical estuvo a cargo de las señoritas María Teresa Gaviola, Nelia Guiñazú y Hortensia Godoy Videla.

CORDOBA

LAS ELECCIONES MUNICIPALES

Córdoba, junio 19 — El Centro de propietarios y contribuyentes proclamó la siguiente lista de candidatos a concejales, que también hizo suya el comité electoral municipal del comercio:

Doctor Benito Soria, ingeniero Raimundo Alonso, doctor Manuel S. Ordóñez (hijo), doctor Pascual Clementi, Isaías Ocampo y Manuel Rey.

El Centro de almaceneros minoristas se plegó a la Unión Comunal, imponiendo como condición la proclamación de los candidatos señores Angel V. Baulina, Pedro Ramacciotti y Miguel Mercadal.

La Unión Comunal integrará la lista hasta el número de seis, con candidatos propios.

Córdoba, junio 19 — Se activan los trabajos para la lucha electoral municipal de esta capital, en la que deben elegirse seis concejales.

El acto se realizará el 6 de julio próximo.

Próximas elecciones—Fiestas julias—Viajero

Cosquín, junio 19—El día 6 de julio se efectuarán las elecciones para la renovación del tercio del concejo deliberante.

El teniente coronel Enrique Ménez estudia el programa de las fiestas julias que se realizarán en ésta.

Pasó para Huerta Grande el ingeniero Lavazza.

Proyectos aprobados

Córdoba, junio 19 — La Cámara de diputados aprobó los siguientes proyectos:

Acordando la cantidad de 6.000 pesos a las familias de las víctimas de la reciente catástrofe en el establecimiento pirotécnico de Beluel; acordando una suma de dinero para el estudio de un puente en Costa del Tambo, Río Cuarto; autorizando el gasto de 80.000 pesos para la renovación del mueblaje de la legislatura; destinando 20.000 $ para adquirir trajes con destino a los niños pobres escolares de la provincia y encargando la tarea de su distribución al consejo de educación.

Demostración a educadores

Río Cuarto, junio 19—La velada celebrada en el teatro Municipal, en homenaje al ex director de la escuela normal, señor Sebastián A. Vera y a los profesores Eloy J. López y Eduardo Caillon, con motivo de habérseles jubilado, resultó un verdadero acontecimiento. Todos los números del programa fueron muy aplaudidos.

Ofreció la demostración el maestro señor Espeniza, en nombre de la comisión organizadora y en representación de la escuela normal, la vicedirectora, señorita Clementina O. D. Arriaga.

Hablaron después los señores Vera y López.

Uno de los números estuvo a cargo de la señorita Judy Bruño.

Comisaría de Carnerillo

Río Cuarto, junio 19. Vecinos caracterizados de Carnerillo se manifiestan contrariados porque se piensa reemplazar al comisario señor Eugenio Cebonari, persona que goza de buen concepto en aquel pueblo por sus procedimientos correctos.

Inspección de escuelas

Bell Ville, junio 19. — Pasó por esta ciudad el inspector de escuelas nacionales señor Adolfo Goupillant.

Aquí no pudo realizar la inspección por estar las escuelas actualmente clausuradas. Volverá dentro de 10 días.

Liquidación de haberes de los maestros

Córdoba, junio 19 — El Poder Ejecutivo hizo saber que a fines de la corriente semana se liquidarán los sueldos de los maestros por el mes de marzo.

Demostración

Bell Ville, junio 19 — Con un banquete será despedido de la vida de soltero, el señor Luciano Correa.

Conflicto de poderes

Bell Ville, junio 19. El Poder Ejecutivo ha nombrado jefe del registro civil en esta localidad, al señor Luis Enrique Roldán.

Como a la intendencia municipal corresponde proponer al candidato para ocupar dicho cargo, el nombramiento hecho por el Poder Ejecutivo viene a desconocer así aquella facultad y suscitará probablemente un conflicto, del que resultará, según opinión de la mayoría, la separación del registro civil, que en lo sucesivo no dependerá más de la intendencia. Esta espera conocer oficialmente la designación recaída en la persona del señor Roldán, para adoptar la actitud que le corresponda, en salvaguarda de sus atribuciones y derechos invadidos.

Haberes del personal de justicia — Velada

Córdoba, junio 19 — Los diarios hacen notar que el personal de la administración de justicia no se le paga desde el mes de marzo inclusive.

—La Fraternidad, asociación ferroviaria de esta, celebrará mañana con una velada el trigésimo segundo aniversario de su fundación.

Gestiones del partido Socialista internacional

Córdoba, junio 19 — El partido Socialista internacional ha resuelto apelar ante el ministro de Gobierno de la negativa del subintendente de policía, a permitirle que efectúe conferencias y realice un mitin en favor de la derogación de las leyes de residencia y de defensa social.

SAN JUAN

Reforma del Código de Procedimientos

San Juan, junio 19—La Cámara de Diputados sancionó el proyecto, por el cual se reforma el artículo 39 del Código de Procedimientos judiciales, en el sentido de considerar días feriados aquellos declarados como tal por el Poder Ejecutivo de la provincia.

Esta reforma no se considera indispensable, desde que dicho artículo dice: "serán feriados los días de fiestas civiles", sin determinar cuáles sean. Se debe entender entonces que serán los ya establecidos, más los feriados de emergencia que se decreten.

La reforma vendrá a aclarar este punto y evitará posibles conflictos como el suscitado últimamente.

Viajero

San Juan, junio 19—Ayer salió para Bolivia el señor Arturo Barboza egresado de la escuela de fruticultura en esta provincia.

Va contratado por el gobierno de dicho país como profesor en el instituto de agronomía y veterinaria de Cochabamba.

Pedido de reposición denegado

San Juan, junio 19—La Suprema Corte de Justicia dictó una acordada por la cual no hace lugar al pedido de reposición interpuesto por el juez de crimen, doctor Castro.

ENTRE RIOS

Sobre una renuncia apócrifa—Precio del lino — Valor de la tierra

Paraná, junio 19 — El Poder Ejecutivo resolvió presentar al juez del crimen el sumario administrativo instruído con motivo de la renuncia apócrifa del juez de Victoria, doctor Beracochea.

—Se han vendido 2 500 quintales de lino a 27 pesos.

—En Gualeguay se vendieron 600 hectáreas de campo a razón de 135 pesos la hectárea.

—Del campo Bella Vista, en Uruguay, fueron vendidas 1.200 hectáreas a 200 pesos la hectárea.

Exportación de granos—Precio de las lanas

Paraná, junio 19—Desde el mes de enero hasta mayo, se exportaron del departamento La Paz, 25.000 toneladas de lino, trigo, maíz y cebada.

—Han sido vendidos 45.000 kilógramos de lana, al precio de 26 pesos los diez kilógramos.

Los diplomas de los legisladores electos

Paraná, junio 19—Para el 26 del corriente ha sido citada la cámara de senadores a sesiones preparatorias, con el fin de considerar el diploma del señor Napoleón Pousa, senador electo por Concordia.

Se dice que el bloque radical de la Cámara de Diputados, impugnará los diplomas de los diputados de la Concentración electos por Paraná-campaña y Diamante-Nogoyá.

Asociación de empleados públicos

Paraná, junio 19—Se efectuó una reunión de empleados de la administración, con el fin de constituir la cooperativa de consumos.

Expuestas y discutidas las ideas, se nombró una comisión presidida por el director de agricultura, agrónomo Uzal, con el fin de que estudie las bases de la organización de la nueva sociedad y del sindicato de empleados públicos, para solicitar de la legislatura provincial la ley que asegure el escalafón y la estabilidad de los mismos.

Contra la usura

Paraná, junio 19 — Ha merecido general aprobación el proyecto de los diputados Pagés y Moreno sobre la tasa máxima de interés a los préstamos en dinero, por lo que atañe a ésta, donde impera la usura en ese género de operaciones.

Direcciones de diarios

Paraná, junio 19 — Han dejado de pertenecer a las direcciones de los diarios locales "La Acción" y "El Día", los señores Max Consoli y Juan Zocchi, respectivamente.

SANTIAGO DEL ESTERO

Aparición de un diario

Santiago del Estero, junio 19. Apareció el diario de la mañana "El País", bajo la dirección del señor Domingo Bonifai, director del diario "La Libertad", que ha dejado de aparecer.

TUCUMAN

La huelga en la fábrica de electricidad

Tucumán, junio 19 — Continúa sin luz la ciudad.

Algunos servicios especiales se establecieron anoche, pero se interrumpieron a las 8.30.

La empresa ha comenzado a contratar personal nuevo. El plazo de readmisión feneció ayer.

La empresa ha recibido una comunicación del directorio en ésa, según la cual el ministro del Interior manifestó que si el gobierno tucumano lo pedía, inmediatamente serían custodiados los cables por fuerzas nacionales.

LA RIOJA

Escuela de artes y oficios

La Rioja, junio 19 — El convento San Francisco ofreció ceder para la escuela de artes y oficios sus tres pabellones hechos con este objeto, los que, según opinión de los técnicos, son inmejorables por su construcción y demás condiciones.

Club Social

La Rioja, junio 19—La nueva comisión directiva del Club Social ha quedado compuesta así: presidente, Emilio H. González; vicepresidente, Heraclio B. Ceballos; tesorero, Lucio A. Moreyra; secretario primero, Camilo Castellanos, y secretario segundo, Rafael Becerra.

CORRIENTES

Acefalía municipal

Santo Tomé, junio 19. Desde hace más de un mes, la municipalidad está a cargo de un sólo miembro de la comisión, pues el presidente siempre se halla ausente y los demás miembros han renunciado.

El tesorero, que es a la vez vicecónsul del Uruguay, hace las veces de presidente, ordena trabajos, paga, etc.

El interventor tiene noticias de lo que pasa, pero no hace nada para resolver la cuestión.

Viajero

Bella Vista, junio 19 — La comisión municipal sigue acéfala, pues no queda más que uno solo de sus miembros.

CATAMARCA

Inactividad administrativa—Comisarios de campaña

Catamarca, junio 19 — El movimiento administrativo es casi nulo a causa de que la intervención se encuentra aún sin ministros.

—Los jefes del ejército que desempeñaban los puestos de comisarios de campaña han sido reemplazados por oficiales.

La percepción de la renta

Catamarca, junio 19—El interventor firmó un decreto, por el que se divide la provincia en tres zonas, a los efectos de fiscalizar la percepción de la renta.

Campaña contra la justicia

Catamarca, junio 19—"El Deber", órgano de la Concentración Catamarqueña, ha emprendido una campaña contra la mala justicia de la provincia. Pide a la Corte de Justicia que llame la atención de los jueces que no trabajan y adopte las medidas necesarias para que concurran a las oficinas.

NEUQUEN

La situación administrativa — Haberes atrasados—Efectos de las lluvias

Neuquén, junio 19 — Se espera la llegada del nuevo gobernador, comandante Denis, para que ponga término a las camarillas que se han formado, las que tantos trastornos ocasionan.

—Los empleados de la administración no cobran sus sueldos desde el mes de enero, y los de correos y telégrafos desde el mes de abril.

—Las lluvias han causado perjuicios en la zona de los cultivos intensivos. Los campos de pastoreo se encuentran en buen estado.

—Reinan fríos intensos.

La reaparición de LA PRENSA

Neuquén, junio 19—Gran satisfacción causó la reaparición de LA PRENSA.

PAMPA

Camino de Speluzzi a Colonia Belvedere

Por decreto dictado en acuerdo de ministros, ha sido aprobada la licitación pública realizada por la extinguida comisión administradora del fondo de caminos para la adjudicación de las obras de reparo del camino de Speluzzi a Colonia Belvedere, en el territorio de la Pampa, zona del ferrocarril Pacífico.

Fiestas julias — Nombramientos — Pago de patentes

Parera, junio 15 — Con mucho entusiasmo se han comenzado los trabajos para las fiestas patrias a celebrarse en este pueblo los días 8, 9 y 10 de julio próximo.

Han sido nombrados secretarios de la municipalidad y del juzgado de paz, los señores Venancio Mallo y Mariano Castro, respectivamente.

—La municipalidad local ha fijado como último plazo para el pago de los impuestos hasta el 30 del corriente.

RIO NEGRO

Viaje de directores del ferrocarril del Sud

Allen, junio 19—Llegaron a ésta en tren especial, los directores en Londres del ferrocarril del Sud.

En automóviles recorrieron las obras de irrigación de ésta y siguieron luego para la estación Río Negro.

LIGA PATRIOTICA ARGENTINA

Organización de un concurso hípico

OTRAS INFORMACIONES

La junta directiva de la Liga Patriótica Argentina ha resuelto organizar para el domingo 6 de julio próximo una serie de concursos y carreras hípicas que se realizarán en el Hipódromo Nacional, en Belgrano, de acuerdo con el siguiente programa:

"Premio Liga Patriótica Argentina". Concurso de saltos para oficiales del ejército regular y "gentlemen riders", para todo caballo. 8 saltos variados de 1 m. 10 a 1 m. 20. Cada jinete podrá hacer saltar no más de un caballo.

"Premio Granaderos", distancia 400 metros. Para todo petizo de talla máxima de 1 m. 35 montado por menores de 15 años de edad.

"Premio General Belgrano"—Carrera de caballos dirigidos por "gentlemen riders". Distancia 1200 m.

"Premio General Pueyrredón"—Carrera de sulkys conducidos por "gentlemen riders". Distancia 100 metros.

"Premio General Necochea"—Concurso de lanza para suboficiales del ejército regular.

"Premio 9 de Julio"—Carrera de caballos montados por "gentlemen riders". Distancia 1600 metros.

"Premio General Alvear", distancia 400 metros. Para todo petizo de talla máxima de 1 m. 40, montado por menores de 15 años de edad.

"Premio General San Martín"—Carrera abierta para todo caballo. Distancia 1400 metros.

Diez representantes de gremios establecidos en la capital, gráficos, mecánicos, estibadores, pintores, "chauffeurs", etc., bajo la presidencia del doctor Carlés, se reunieron ayer en el local central para combinar el modo de organizar la Liga Patriótica de trabajadores de la República, sobre la base de las leyes de asociación sometidas a la sanción del Congreso, encargándose además de controlar los gremios que no se constituyan de acuerdo con la ley.

Comunican del interior haber quedado definitivamente constituídas las filiales de la Liga en los siguientes puntos: Villaguay, bajo la presidencia de Prudencio M. Plaza; Rojas, bajo la del señor Julio O. Fernández; San Vicente, bajo la de don Juan A. Madero, y Ramos Mejía, bajo la del teniente coronel don Fermín Barrera Pizarro.

En la secretaría general se reciben diariamente numerosas comunicaciones de las filiales del interior constituídas en número de más de dos mil y que informan de la continuación de los trabajos tendientes a conmemorar el 9 de Julio.

Hoy, a las 6 p. m., se reunirán los estudiantes del Colegio Lasalle con el fin de constituirse definitivamente.

A las 9 p. m. se efectuará la de los estudiantes de medicina, cuya comisión cambiará ideas con objeto de organizar el mutualismo universitario.

Mañana se efectuará la de los colegios Salvador, Sáenz Peña, Mariano Moreno y Rivadavia, con el propósito de constituir definitivamente las autoridades. Las reuniones se celebrarán en el local de la calle Florida 524, tercer piso.

(De nuestros corresponsales, por telégrafo)

Santa Fe, junio 19 — Celebró una asamblea la Liga Patriótica Argentina, en la cual resolvió declararse definitivamente constituída, reconocer como definitiva la comisión provisional, celebrar en breve una velada, publicar un manifiesto explicando los móviles y anhelos de la Liga y dar conferencias públicas en distintos barrios de la ciudad.

General Sarmiento, junio 19 — Se verificó una reunión de vecinos

A NUESTROS SUSCRIPTORES
DEL INTERIOR Y EXTERIOR
(SERVICIO DIRECTO POR CORREO)

Recordamos a nuestros suscriptores, cuyos abonos vencen el 30 del corriente mes, la conveniencia de renovarlos antes de esa fecha, para evitar la interrupción en el envío de este diario.

La falta de respuesta a este aviso será interpretada como una resolución de no continuar el abono, y, en consecuencia, será suspendida la remisión del diario el mismo día del vencimiento.

Se ruega enviar la correspondencia a nombre de Administrador de este diario, como así también hacer la remisión del importe respectivo por giro postal o bancario a la orden de LA PRENSA.

con el fin de constituir la Liga Patriótica Argentina en este partido, procediéndose a nombrar una comisión provisional para que inicie los trabajos de propaganda e invite a una asamblea para nombrar la comisión definitiva.

Dicha comisión es la siguiente: Presidente, presbítero Emilio Chabón; vice, doctor Domingo R. Morón; secretario, mayor Camilo Maldonado; pro, Eduardo Ferreyra; tesorero, doctor Tomás Molina; pro, Antonio C. País, y numerosos vocales.

AJEDREZ
TORNEO INTERNACIONAL

El próximo domingo se jugará en el Club Argentino de Ajedrez de esta capital el segundo turno del torneo internacional concertado entre dicha sociedad y el Club Philidor de Montevideo. El primer turno, jugado en Montevideo, fué ganado por los representantes del Club Argentino el día 18 del mes pasado.

La delegación de jugadores uruguayos, que llegará en el vapor de la carrera pasado mañana, será recibida en la dársena Sur por socios del Club Argentino.

Las partidas comenzarán a las 2 de la tarde del domingo. Representarán al club uruguayo los señores Juan Montalbán, Juan E. Loedel y Lizier Barbé.

—El día 23 del corriente se comenzará a jugar en el Club Argentino de esta capital un torneo handicap para jugadores de todas las categorías.

NOTICIAS VARIAS

Jubilaciones y pensiones de ferroviarios—El directorio de la Caja

Está a la firma del Presidente de la República el decreto por el cual se designan las personas que deben formar el directorio de la Caja de Jubilaciones y Pensiones de Ferroviarios.

El presidente de la Caja de Pensiones y Jubilaciones Civiles desempeñará interinamente el cargo de presidente del directorio, que será integrado por los señores Miguel Padilla, Raúl Zavalía y Enrique Chanourdié, como representantes de las empresas, además de tres obreros en representación de la Asociación Ferroviaria uno de ellos, otro en representación de La Fraternidad, y otro en representación de la Federación.

Concejo Deliberante

A la hora de costumbre se reunirá hoy el Concejo Deliberante para tratar el veto del Departamento Ejecutivo a ciertas partidas del presupuesto aprobado por ese cuerpo.

El Intendente Municipal, que el miércoles quedó con la palabra, continuará hoy su exposición, refutando los cargos formulados por el concejal Sáenz Hayes.

El vicepresidente de la Cámara de Comercio de Tokío

El Presidente de la República recibió ayer en la casa de gobierno al vicepresidente de la Cámara de Comercio de Tokío, señor Reizo Yamashina, quien fué presentado por el ministro del Japón.

Después de una breve conversación el señor Yamashina se despidió del primer magistrado agradeciendo las atenciones de que ha sido objeto por parte de las autoridades nacionales.

El señor Yamashina se ausenta hoy para Montevideo.

"Reduci della grande guerra d'Italia"

Próximamente se hará la inauguración oficial de la sociedad "Reduci della grande guerra d'Italia", residentes en la América del Sur. Por ahora se siguen recibiendo las adhesiones de los "reduci" únicamente en la secretaría provisional, Reconquista 387, primer piso.

Colonia regional de niños

El Poder Ejecutivo aprobó el nuevo presupuesto para la realización de las obras de saneamiento y provisión de agua al Asilo Colonia Regional de Niños Abandonados, que asciende a la suma de 116.011.97 pesos, incluído el 10 por ciento para imprevistos.

Por el mismo decreto se encomendó a la dirección de las Obras Sanitarias de la Nación la ejecución de esas obras.

Llegada de una chata desarmable

A remolque de un vapor del Ministerio de Obras Públicas llegó ayer de Corrientes y amarró en el Riachuelo, frente a Barraca Cámera, una chata desarmable.

Esta barca, construída en Corrientes, efectuó la travesía sin novedad cargada con 150 toneladas de madera, 40 toneladas de leña y 300 cascos vacíos.

Mide 25 metros de largo por 6.70 de ancho, tiene ancla, timón, motor y velamen, de manera que puede navegar indistintamente como buque de vela o de vapor. Su calado es de 4 1|2 pies, lo que le permite salvar los pasos de poca agua del río Paraná.

Los ensayos que se han hecho de la nueva embarcación, en presencia de los peritos de la Prefectura General de Puertos, han dado buen resultado.

Sala de primeros auxilios

—En los primeros días de la semana entrante, se inaugurará en la calle Santa Fe 1447 el consultorio y sala de primeros auxilios donado por la señorita Susana Ferrer a la sociedad Hermandad de Beneficencia.

Esta sala que estará a cargo del doctor Roberto Acosta, y donde se asistirá gratuitamente a los pobres, será inaugurada privadamente, asistiendo a dicha ceremonia las damas que forman la comisión de la citada sociedad.

Llegada del doctor Alfredo L. Palacios

Ayer por la tarde llegó procedente del Perú el doctor Alfredo L. Palacios, quien ha visitado recientemente ese país, por invitación especial de varias instituciones científicas.

Las universidades de San Marcos, Cuzco y Arequipa, donde dió una serie de conferencias sobre la filosofía del derecho, lo han nombrado doctor en ciencias políticas; y de otras instituciones científicas ha sido designado miembro honorario.

Homenaje a Poincaré

A iniciativa del señor Enrique O. Sous, un núcleo de ciudadanos franceses y descendientes de esta nacionalidad, han resuelto ofrecer un álbum al presidente de Francia, señor Poincaré, como homenaje y admiración a este estadista, por su actuación en la guerra.

Como acto de propaganda ha resuelto la comisión realizar el 14 de julio una velada patriótica en el Empire Theatre, a las 9 p. m.

Colegio de abogados

El director de la biblioteca del colegio de abogados ha presentado a dicha institución el informe correspondiente al ejercicio de 1917-1918, dando cuenta de los trabajos realizados. Acompaña al mismo, un balance general y una nómina de socios y donantes.

Esta institución ha editado, también, las reglas de ética forense adoptadas por la asociación del foro de Nueva York en el 32.° congreso anual.

Homenaje a Amado Nervo

El Centro Estudiantil Almafuerte realizará el martes próximo, a las 9 p. m., en el teatro Minerva, Rivadavia 7428, un homenaje póstumo al poeta Amado Nervo. El Sr. Juan J. Soiza Reylly dará una conferencia disertando sobre "el amor en la obra de Amado Nervo", siguiendo un número de concierto. La fiesta será amenizada con la banda municipal, cedida al efecto por el intendente doctor Llambías.

EL DIA SOCIAL

DOCTOR SERVANDO SAUCEDO — Falleció ayer el doctor Servando Saucedo, distinguido caballero tucumano que se hallaba radicado en esta capital desde hacía más de veinte años.

Era un hombre de dotes intelectuales nada comunes, que se revelaban en todas las manifestaciones de su actividad, no obstante la modestia con que procedía siempre.

Desempeñaba el cargo de secretario general del registro civil de esta ciudad, el que no quiso abandonar en las diversas oportunidades en que se solicitó su concurso para puestos de mayor significación administrativa.

Era profesor de historia en la Escuela Comercial de Mujeres y en este instituto, como en todas partes, gozaba de excelente concepto. Sus discípulos y sus camaradas en la tarea docente, recibirán con gran pesar la noticia de su fallecimiento.

Los restos del doctor Saucedo serán inhumados hoy a las 10 a. m. en el cementerio del Oeste. La dirección de la Escuela Comercial de Mujeres ha invitado al personal a concurrir a la ceremonia, y designó al profesor Carlos Silveyra para pronunciar la oración fúnebre.

CLUB ESPAÑOL — El 28 del corriente habrá una exhibición nocturna de vistas cinematográficas de las que quincenalmente se celebran en el Club Español en obsequio de las familias de sus asociados. El sábado 5 de julio a las 9 p. m. habrá un concierto, en cuyo programa figuran interesantes números.

TE DE CARIDAD — En beneficio de la biblioteca Escuela Normal Nacional de Avellaneda, se realizará el domingo próximo un te en los salones del Majestic Hotel.

BODAS DE PLATA — Celebraron ayer sus bodas de plata los esposos Santiago L. Supervielle y señora Ana Goicoechea. Con este motivo se reunieron en su casa en una fiesta íntima, sus numerosos amigos y parientes.

COMPROMISO — El doctor Rómulo Etcheverry ha solicitado la mano de la señorita Margarita Torres para su hijo el doctor Florencio Etcheverry Boneo.

TES — Se realizará esta tarde la reunión con que la señorita Delia Barraza Rodríguez obsequia a la señorita Esther Estrada, despidiéndola de la vida de soltera.

—Esta tarde recibirá a sus amigas la señorita María Enriqueta Rivarola, cuyo enlace se realizará el lunes próximo.

—El domingo próximo el señor Octavio Barrenechea y su esposa Sara Pizarro Gómez ofrecerán un te en honor de las amigas de la señorita María Angélica Pereda, al que ha sido invitado un grupo de señoritas y jóvenes.

BENEFICIOS — En beneficio del Tiro Federal Argentino y patrocinada por la junta directiva de dicha asociación y la junta auxiliar de señoras de la misma, se realizará esta noche en el Gran Splendid Theatre una función cinematográfica, en la que se exhibirá la película "Los muertos", inspirada en la obra de Florencio Sánchez.

Además, los entreactos estarán amenizados por la tonadillera señorita Berutti, por el parodista Duarte y por el concertista Miramonte.

Han sido fijados los siguientes precios a las localidades: Palcos avant-scene, pesos 35; palcos bajos y balcón, 30; palcos balcón de segunda fila, 20; palcos altos, 10, entrada a palco, 1, y platea con entrada, 4.

—En beneficio del taller Hijas de María del Huerto se realizará esta noche a las 9 en el teatro Nuevo una función teatral, poniéndose en escena la obra el "Sobrino de Mallarán".

Figura además en el programa un diálogo a cargo de la señora Rico y un actor de su compañía.

ENLACES — En la mayor intimidad será consagrado el 5 de julio próximo en casa de la familia de la novia el enlace de la señorita Ida Pini con el señor Blas Achával Lastra, siendo padrinos de la ceremonia la señora Angela A. de Pini y el señor Manuel Achával Lastra.

—En la basílica de Nuestra Señora de la Merced será consagrado mañana el enlace de la señorita Leonor Piñero Stegmann con el teniente de navío Horacio Ballvé, siendo padrinos la señora Florinda B. de Tiscornia y el doctor Osvaldo Piñero.

En la ceremonia civil que se realizará esta tarde, serán testigos por parte de la novia los señores Claudio N. Stegmann, Osvaldo Piñero (hijo) y el doctor Alberto Martínez, y por parte del novio los señores Armando Lasplur, Julián Ballvé y el capitán de navío Jorge Yalour.

—Para fines de año ha sido fijado el enlace de la señorita Esther Noceti Seeber con el señor Ricardo Muñiz (hijo).

DESDE BELGRANO — Ha sido formalizado el compromiso matrimonial de la señorita Amelia Grasso con el señor Ernesto F. Rossignoli.

REUNIONES — Esta noche se realizará la reunión que ofrece la señora María Sundblad de Roseti, en honor de un grupo de amigas íntimas de su hija María Adolfina.

CAMBIOS DE RESIDENCIA — Salidas: Para Rosario de la Frontera saldrá hoy la señora Zoraida R. de Marini, acompañada de su hija María Carlota.

—Mañana, para Mendoza, la señora Carolina Martínez de Hoz de Lamus y familia.

—Hoy para su estancia en Ferrari, la señora Juliana [illegible] de Sommer y familia.

VIAJEROS — Salidas: A bordo del vapor "Garona" partirán hoy el señor Carlos Pedrell y señora.

ENFERMOS — Se ha iniciado una leve mejoría en el estado de monseñor Mariano Antonio Espinosa, arzobispo de Buenos Aires.

Algo mejor el señor Arturo Pernaló.

—Siempre delicado de salud el señor Clemente Onelli.

—Mejor la señora Guillermina Oliveira Cézar de Wilde.

—Más aliviado el doctor José María Agote.

—Enferma la doctora Cecilia Grierson.

—Mejor el señor Guillermo Padilla.

—Enferma la señora Elvira Silva de Pallavicino.

—Enfermo el teniente de navío Adolfo O'Connor.

—Mejorada la señorita María Amelia Montes de Oca.

—Enferma la señora Clara Solá de Solá.

—Ha entrado en una franca mejoría el doctor Alejandro Moreno.

—Levemente enferma la señorita Susana Noceti Seeber.

—Mejorado, después de la operación que le fué practicada, el señor Raúl Lerena.

—Enfermo el señor Carlos Bellini.

NECROLOGIA — Fueron ayer inhumados en el cementerio Alemán los restos de la señora Dora Muller de Lang, que ha fallecido a los 59 años de edad. Era la extinta una de las damas de la colectividad alemana de Buenos Aires más apreciadas por sus conciudadanos, y por el núcleo de familias porteñas que la conocían. Su residencia en Belgrano era punto de reunión de las principales familias residentes en esta ciudad y vinculadas a dicha colectividad.

El señor Emilio Tjarks, nieto de la extinta, ha recibido de sus muchos amigos la expresión del sentimiento de pesar que el fallecimiento de la señora Lang ha producido entre sus relaciones.

PERIODISMO

EL SERVICIO TELEGRÁFICO DE "LA PRENSA"

La importante revista "The River Plate American" trae el siguiente auspicioso juicio sobre el servicio telegráfico de LA PRENSA, en su número correspondiente al 22 de mayo del corriente año:

"Un editorial corto, pero significativo de interés para todos los norteamericanos en la Argentina, apareció en LA PRENSA edición del domingo, dando cuenta de haber hecho un contrato por el que este gran diario publicará en adelante un extenso servicio de la United Press. LA PRENSA, que ha sido desde algún tiempo atrás abonada de la Associated Press, recibe ahora los partes de los dos principales servicios de información norteamericanos, los que son tan completos como los de cualquier diario de los mismos Estados Unidos.

La importancia desde ambos puntos de vista, el social y el comercial, que reviste un completo entendimiento entre los Estados Unidos y la América latina encuentra general apreciación; y es opinión de todos los que están familiarizados con los métodos de promover tal entendimiento, tendiente a estrechar la amistad, que este objeto puede ser alcanzado eficazmente por un copioso intercambio de noticias internacionales.

Que esto ha sido realizado por parte de los Estados Unidos fué comprobado por el establecimiento de las oficinas del Comité Americano de Informaciones para el público en el extranjero, y que tales iniciativas gozan de la simpatía general se pudo deducir por la cordial recepción que la prensa argentina tributó a los esfuerzos de la oficina local de información pública.

El Comité de Información Pública, como institución creada por las necesidades experimentadas durante la guerra, dejó de existir con la cesación de la misma, pero las grandes asociaciones noticiosas norteamericanas, que persiguen un fin aun más amplio que aquélla, trasmiten sus noticias, no sólo del Sur al Norte, sino también del Norte al Sur, llevando enérgica campaña, en bien de las relaciones entre las dos Américas.

La United Press ha sido la primera de las grandes asociaciones norteamericanas de esta índole en el campo sudamericano, pero la Associated Press no había tomado parte solamente para cumplir con ciertas cláusulas de un contrato anterior, que se lo prohibía, contrato firmado en aquellos tiempos en los que la importancia de las estrechas relaciones interamericanas no era apreciada en su justo valor. Ahora, en cambio, esta última se ha apurado en establecer aquí su campo de acción, ya que sus obligaciones antiguas han sido honorablemente canceladas.

En cuanto a importancia y mérito las dos asociaciones están a la par, pero cada una de ellas tiene sus peculiaridades en las que sobresale, y es preciso felicitar a LA PRENSA por haber adoptado a las dos; mas también hay motivo para que los norteamericanos se congratulen por el hecho de que un diario tan importante como lo es LA PRENSA haya considerado conveniente y esencial hacer uso de ambas fuentes de información".

EL RESUMEN—La revista mensual de este título que dirige don Emilio Hansen ha cumplido su segundo año de existencia y el número 106, recientemente aparecido, y con el que inicia su tercer año, demuestra con la selección de su material de lectura que ha cumplido lealmente su programa inicial, pues él se mantiene dentro de los lineamientos trazados para defender los intereses económicos y financieros del país en cuanto pudieran estar afectados por la guerra europea. Al saludarla en su aniversario, formulamos nuestros votos por su creciente prosperidad.

EDICIONES POPULARES BERNARDINO RIVADAVIA—Apareció el segundo número de esta publicación que, como es sabido, tiene por objeto el difundir conocimientos generales relativos a la ciencia económico-financiera. El número, cuya aparición anunciamos, se ocupa de la reforma agraria, del ilustre estadista argentino Bernardino Rivadavia, por Andrés Lamas.

REVISTA DE CIENCIAS ECONOMICAS. Ha aparecido el número 70 de esta publicación mensual del Centro de Estudiantes de Ciencias Económicas, correspondiente al mes de abril último. En el sumario de este número, figuran discursos del doctor Eleodoro Lobos y señores Santiago B. Zacheo, Vicente Fidel López y Guillermo J. Watson y varios comentarios y notas de la redacción.

LA VOZ DEL COMERCIO—En esta semana reaparecerá el diario "La Voz del Comercio", con sus secciones habituales.

NOTICIAS DE POLICIA

CRIMEN HORROROSO
Un hijo que mata a su padre

En el interior de una habitación de la calle Camarones número 1913, Bernardo Doallo, español, de 64 años de edad, fué muerto a balazos por su hijo José Antonio, de 18 años, empleado del ferrocarril al Pacífico.

Bernardo estaba atacado de una enfermedad mental, y en su anormalidad solía tener discusiones con los miembros de su familia. Ayer, en un momento de enajenación, según parece, atacó a su hijo José Antonio, con una navaja de afeitar. José Antonio, haciendo uso de un revólver que llevaba entre sus ropas, descerrajó cinco balazos contra su padre mientras éste le volvía las espaldas, después de breve lucha.

Bernardo recibió los cinco tiros en los brazos y en las piernas, y uno en la espalda, que le atravesó el pulmón y se le alojó en el corazón, cayendo muerto.

En seguida de cometer el crimen, José Antonio huyó.

La policía espera detenerlo de un momento a otro.

MUERTE DE UN OBRERO

En la fundición de bronce situada en la calle Corrientes 4350, en circunstancias en que el mecánico Carlos Cerri se ocupaba en arreglar una tapa de un tanque con petróleo, éste explotó, ignorándose las causas que ocasionaron el accidente.

Los fragmentos le produjeron lesiones en el rostro de tal gravedad que le causaron su muerte instantáneamente.

La captura de un estafador

Llegó ayer del Brasil, conducido por un empleado de la división de Investigaciones, el individuo Alberto Orelo o Jerónimo Piatto o Luis Montes o Andrés Bolo Giraldes o Servando Gómez Montenegro, con nueve entradas en la policía por atentados contra la propiedad y con cinco condenas.

En 1915 fué acusado de defraudación por la administración de "P B T", por haber retenido el importe de suscripciones hechas para la revista mencionada, como corresponsal viajero. Detenido en Corrientes y luego trasladado a esta capital, por hallarse enfermo, fué internado en el hospital Muñiz, de donde fugó.

Como nuestra policía supo que estaba en el Brasil lo hizo detener allí.

Incendio

En la casa de inquilinato San Antonio 470, de propiedad de Andrés Maré, anoche a las 12.35 se declaró un incendio; el fuego destruyó totalmente cuatro piezas construídas de madera y material, ocupadas por varias familias. Los perjuicios fueron valuados aproximadamente en 1500 pesos.

Concurrió una dotación de bomberos de la Boca, bajo el mando del comandante Granero.

Hechos diversos

Juan Matías, al pretender subir a la plataforma trasera de un tranvía de la compañía Anglo-Argentina, que se hallaba en movimiento, resbaló y cayó bajo las ruedas del coche acoplado, sufriendo la fractura de la pierna izquierda.

Recogido por una ambulancia de la Asistencia Pública, fué trasportado al hospital Teodoro Alvarez, donde informan que su estado es grave.

—Andrés Fernández, al intentar subir a un tranvía en la esquina Federico Lacroze y Forest, perdió pie, cayendo bajo las ruedas del coche acoplado. Resultó con heridas de importancia en el brazo derecho.

—En la calle Alvarez Thomas, entre Teodoro García y Gaspas, Aurelio Meris, al pretender subir a un tranvía que estaba en movimiento, perdió pie, cayendo al pavimento. A consecuencia del golpe sufrió heridas de consideración; fué trasportado al hospital Fernández.

Percances del trabajo

A las 10.45 de la mañana de ayer, en momentos en que los peones Adán Benigno y Francisco Ruffo, hacían correr unos vagones en las vías del ferrocarril Pacífico, a la altura de la calle Paraguay, debido a un descuido fueron apretados por los paragolpes de los mismos, sufriendo ambos lesiones internas, de las que se asisten en el hospital Fernández.

Accidentes del tráfico

La menor María Virginia Ghiglia, fué atropellada por el automóvil de alquiler número 6821, conducido por Antonio de la Torre, en la calle Entre Ríos frente al número 391, resultando con heridas de consideración en varias partes del cuerpo.

El "chauffeur" ha sido detenido.

Fallecimiento

En la esquina de las calles Cangallo y Esmeralda falleció ayer, a consecuencia de una afección cardíaca, un hombre que aun no ha sido identificado.

La Asistencia Pública se hizo cargo del cadáver.

ARTE Y TEATRO

Colón — Mañana se cantará "Lakmé", que será interpretada en idioma original, por el cuadro francés de la compañía. Serán intérpretes la señorita Raymonde Vécart, de la Opera de París, y los señores Trantoul, Huberty, Charmat y otros, de todos los cuales se anticipan buenas referencias.

El 25 del corriente se estrenarán las tres óperas nuevas de Puccini, de las que tiene la primicia el Colón. Intervendrán en su interpretación Esther Mazzoleni, María Lalla, Mlle. Vécart, Vanni-Marcoux, Grassi y otros elementos.

Politeama — El viernes 4 de julio se presentará en este teatro la compañía de comedia española dirigida por el primer actor Manuel Salvat y en la que figura la primera actriz Concepción Olona.

Entre los estrenos que anuncia esta compañía figuran las exclusivas concedidas por Jacinto Benavente "La ley de los hijos" y "Por ser con todos leal ser para todos traidor".

He aquí el conjunto de la compañía:

Concepción Olona, Josefina Mellá, Juana Zerols, Isabel y María Santos, Paquita Soler, María Esther Dukse, Concepción Adsnar, Lola Durán y Rafaela Velazco, Manuel Salvat, Juan Vehil, Juan Catalá, Nicolás de las Llanderas, Antonio C. Obregón, Antonio Casals, Francisco Perifí, Emilio Llusa, Felipe Ferrer, Olimpio Bobbio, José Prada, Raúl Guesin, Luis Guitart, Manuel Mallol, Juan Otal, Luis Campo y Carlos Zorrilla.

Buenos Aires — La compañía Muiño-Alippi estrenará en la segunda sección de la noche la pieza en tres cuadros original del señor Adrián Díaz Olazabal, "Titulares, suplentes y cesantes" (Oficina de Informes).

Avenida — Han dado comienzo los ensayos de la revista "Panderetas cascabeles", música del maestro Calleja y que ha de ser presentada con lujosas decoraciones.

Victoria — Habiendo obtenido de la Sociedad de Autores Españoles el permiso necesario para poner en escena la comedia en dos actos de Linares Rivas "Cobardías" la compañía de Antonia Plana anuncia para mañana su primera representación.

San Martín — Para el lunes se anuncia en este teatro el estreno de la comedia en cuatro actos "La casa de los pájaros", original de Fernández del Villar.

Comedia — La compañía Ligero-León-De la Vega estrenará el miércoles próximo "El amor en automóvil", pieza para la cual se han pintado decoraciones especiales.

Sociedad Argentina de Música de Cámara — Esta noche, a las 9.30 en el Príncipe Jorge, se efectuará un concierto por la señorita Mercedes Linari y los señores C. Pessina, Gaito y Vilaclara, interpretándose obras de Cade, Cadman, Ravel, Bach y Chaminade.

BIBLIOGRAFIA

EL ODIO A WAGNER—Así se titula un folleto que el señor Ernesto de la Guardia, por encargo de la Asociación Wagneriana ha dado a publicidad; refuta en él esos juicios adversos aparecidos respecto al gran músico alemán.

ASOCIACIONES Y GREMIOS

MOLINEROS UNIDOS DE LA CAPITAL Y ANEXOS — NOTA AL MINISTRO DEL INTERIOR—La sociedad Molineros Unidos de la capital y anexos envió al Ministerio del Interior una nota, en la cual refuta las afirmaciones hechas por la Asociación del Trabajo, a propósito del conflicto de los Molinos del Río de la Plata.

Después de citar algunos argumentos en favor de los trabajadores agremiados, dice que la sociedad de Molineros Unidos de la Capital y Anexos cuenta en la actualidad con 2.114 socios en la capital e interior de la república, que forman más de 95 % del personal empleado en todos los establecimientos de la Sociedad Anónima Molinos Harineros del Río de la Plata, y que por lo tanto, la protección que la Asociación del Trabajo brinda a los obreros no sindicados, sólo lo alcanza a una mínima parte de estos.

EN LA COMPAÑIA LACROZE—Una delegación de guardas y motoristas de la compañía de tranvías Lacroze se ha presentado a este diario, en el deseo de dejar constancia del agradecimiento del personal de la misma, por habérsele abonado doble sueldo desde el día 29 de mayo último, hasta el 17 del corriente a causa del recargo de trabajo motivado por la pasada huelga de empleados de la empresa Anglo Argentina.

El agradecimiento del personal de esta empresa por tal hecho y otras atenciones recibidas, será significado a los directores de la misma, por intermedio de un album artístico, firmado por todos sus empleados. Dicho album podrán firmarlo los interesados en todas las estaciones de esta compañía.

SOCIEDAD DE RESISTENCIA RECIBIDORES DE CEREALES Y ANEXOS—Esta sociedad celebrará asamblea el [illegible] del corriente, en Paraná 555.

SOCIEDAD EMPLEADOS DE LA INDUSTRIA DEL CALZADO — En la calle Rioja 1565 se celebrará hoy, a las 8.30 p. m., la asamblea de los delegados de este gremio.

FEDERACION FERROVIARIA (Sección Buenos Aires Sur)—Hoy venció el plazo para emitir el voto sobre el alza de la cuota, debiendo pasar por la secretaría social a recoger la boleta, los que no la hubieran recibido.

PROVINCIA DE SANTA FE

MUNICIPALIDAD DEL ROSARIO

La pavimentación de asfalto

INVESTIGACION DE "LA PRENSA"

Con motivo de la licitación sobre pavimentación de asfalto, en la ciudad del Rosario, al estudiar el despacho de la comisión de obras públicas del Concejo Deliberante de esa ciudad del Rosario, LA PRENSA opinó que al estudiar el despacho de la comisión de obras públicas del Concejo Deliberante de esa ciudad, que al rechazarse tres propuestas por razones de orden público, absolutas y respetables, como lo indicaba la comisión debió rechazarse también la propuesta que la comisión proponía aceptar, por cuanto no era posible contratar ni considerar precio sobre lo que no se conoce, desde que no se mencionaba la mina de donde se había de extraer el asfalto a emplearse en el pavimento.

A ese pensamiento se agregó la crítica y armonía del comentario propio en la indicación, mencionándose que la ciudad del Rosario requiere la renovación de su pavimento, en lo que las autoridades municipales de la misma están empeñadas desde el año anterior.

El Concejo Deliberante, al conocer la crítica de que era objeto el despacho de su comisión de obras públicas, envió a la dirección de LA PRENSA una nota en que con fecha 20 del mes próximo pasado nos hizo saber que dicha corporación había aprobado por unanimidad de votos "la propuesta de asfaltado, cuya aceptación aconsejaba la comisión de obras públicas y seguridad", y agregaba:

"Como el importante órgano de la prensa nacional que usted dignamente dirige, se ha ocupado del asunto, la honorable corporación ha resuelto que se pongan a su disposición todos los antecedentes de la referida licitación, para que pueda usted imponerse ampliamente, investigando el asunto desde todos los aspectos que ofrece y compruebe personalmente o por intermedio de un enviado especial, la absoluta corrección con que se estudian, discuten y resuelven todas las cuestiones de interés público en que interviene este honorable concejo".

La dirección de LA PRENSA resolvió de conformidad a la solicitud del Concejo, y en carácter de enviado especial, comisionó a uno de sus redactores para la investigación pedida.

ANTECEDENTES DE LA LICITACION EN ESTUDIO

I

Las observaciones del enviado especial se consignan a continuación:

Tanto en el Concejo Deliberante como en la Intendencia Municipal, el enviado no tuvo inconvenientes de clase alguna para realizar la investigación. En ambas partes le fueron suministrados todos los antecedentes relacionados con la pavimentación y le fueron contestadas o aclaradas las observaciones que el estudio de esos antecedentes sugería.

El pavimento de asfalto de la ciudad del Rosario, para la crítica periodista no puede ser estudiado sino bajo el concepto de orden público, que en este caso compromete el derecho de propiedad, desde que sobre ésta gravita la erogación que bajo el primer punto se establece.

La bondad del asfalto natural o del artificial, es cuestión de apreciación técnica, comprobada por los hechos y la experiencia que la pavimentación de ambas clases puede aportar.

La pavimentación de asfalto en la ciudad del Rosario, tiene como antecedente, el construído en el bulevar Oroño, con el producto "Mexphalte" en 1915, contrato que fué realizado sin más informes técnicos que las referencias del proponente.

El contrato últimamente aprobado por el Concejo Deliberante, técnicamente, no revela unidad en el criterio de la corporación ni de la Intendencia.

A este respecto, la Intendencia y el Concejo Deliberante están en contradicción con criterios fijados anteriormente. Puede decirse que esos criterios se modificaron con intervalos reducidos de tiempo, lo que da la impresión de que factores circunstanciales influyeron en ellos, con perjuicio de la administración y de los intereses públicos.

Estudiando la licitación sobre pavimento de asfalto, efectuada el 10 de julio de 1918—la licitación última es su consecuencia, por vetos y rechazos que se mencionarán — la comisión de obras públicas del concejo, en su dictamen aceptado, estableció lo siguiente:

"La comisión antes de pronunciarse ha querido establecer los conceptos fundamentales que concuerdan con el criterio manifestado por el departamento de obras públicas acerca de las ventajas de los pavimentos de asfalto, que son. El asfaltado es un pavimento liso, pero no de lujo. El asfaltado tiene una conservación que relativamente es poco onerosa con tal que se realice oportuna y eficazmente. La composición de los asfaltos naturales es variable, aun en el mismo yacimiento, y en cambio los artificiales gozan de la propiedad de ser constantes en su composición, puesto que sus componentes se mezclan en la proporción exacta que se desee."

La comisión aconsejó la aceptación de la propuesta Clark, como más ventajosa; el rechazo de la de Borovane y Cía., por ser más cara que la anterior, y el rechazo de la del empresario señor Agüero, porque era inaceptable, en razón de que se supeditaba "en todo o en parte al permiso de exportación de los materiales y fletes de los gobiernos de los Estados Unidos de América". El despacho de la comisión lleva fecha septiembre 30 de 1918. Al conocerse este despacho, el proponente Agüero, con fecha 10 de octubre, hizo presente al concejo que debido a gestiones del embajador argentino en los Estados Unidos, este gobierno había concedido libre exportación del asfalto que ofrecía, razón por la que desaparecía el inconveniente de su propuesta.

En noviembre 4, el concejo aprobó en general el dictamen de su comisión de obras públicas, y rechazó el artículo primero que se refería a la propuesta Clark. En noviembre 9, el concejo por dos tercios de los presentes, reconsideró el rechazo del artículo 1.o del proyecto de ordenanza, y dispuso que el expediente volviera nuevamente a comisión.

La comisión, con fecha noviembre 26, se expidió manifestando que los nuevos estudios le habían "ratificado en absoluto los términos de su anterior despacho". El concejo, en sesión extraordinaria de la misma fecha, aceptó el despacho de su comisión, que, en ninguna forma, menciona la circunstancia de que el inconveniente de la exportación de los Estados Unidos que existía para estudiar la propuesta Agüero había desaparecido.

Verdad que esta propuesta para la comisión, según había expresado antes, no se ajustaba "estrictamente al pliego de condiciones ni ordenanzas que lo dieran origen". La de Clark, para la comisión, se encuadraba "mejor dentro de las exigencias de las ordenanzas que sirven de base a la licitación, aunque difieran en algunos detalles con el pliego formulado por el departamento de obras públicas".

En un mismo asunto aparecen dos criterios sobre la interpretación de los pliegos y ordenanzas, sobre licitación y afirmados.

La ordenanza fué vetada por el intendente municipal, con fecha diciembre 7 de 1918.

"La Intendencia [illegible] entiendo, estima [illegible] aceptada por V. H. a través de las ordenanzas que le dieron vida, que ella no se ajusta a los términos de la licitación, conforme lo puso de manifiesto el informe presentado al respecto por el departamento de obras públicas. Puede sintetizarse diciendo: que la propuesta Clark no es la mejor, comparada con las otras propuestas presentadas; "que el material a emplearse no ha sido usado en pavimentaciones anteriores por lo cual nada puede afirmarse respecto de su bondad; que no se ha tomado en cuenta el problema de la impermeabilidad de la calzada, que es cuestión fundamental;" además, la comuna para conservar los nuevos pavimentos tendría que efectuar considerables erogaciones que no entran dentro de lo que se ha calculado.

"El D. E. puede estar equivocado, sin embargo. Por eso mismo, si V. H. entiende que la ordenanza observada interpreta los verdaderos intereses del vecindario, ofrece al H. Concejo oportunidad de insistir en su sanción dando por incluído este asunto de los pavimentos entre los que deben ser tratados en las sesiones extraordinarias."

El mensaje de veto de la ordenanza, contiene conceptos, como los mencionados, que no tienen explicación lógica.

Clark, había concurrido a la licitación, proponiendo el asfalto "Mexphalte", y más tarde, ante el Concejo, había propuesto el de Trinidad: pero este cambio no autorizaba los conceptos de la Intendencia, porque el "Mexphalte" como asfalto, está en uso en el bulevar Oroño (Rosario), y el de Trinidad que posteriormente propone, ha sido usado en diversas pavimentaciones. Lo de la impermeabilidad de la calzada, como cuestión fundamental para la Intendencia, lo resuelve desde luego, el asfalto.

El mensaje de la Intendencia hubiera sido más ponderado, si se hubiese concretado a los puntos que indicó la sección niveles y calzadas del departamento de obras públicas, en el informe que se consigna en la página 227, tomo IV, "antecedentes sobre pavimentación" en el estudio de la ordenanza que adjudicaba el pavimento a Clark.

En diciembre 11 de 1918, el intendente incluyó entre los asuntos a ser tratados por el H. Concejo, "todos los antecedentes y proyectos que obran a su consideración relacionados con los afirmados de la ciudad".

Como consecuencia, en diciembre 30 de 1918, el Concejo Deliberante sancionó una nueva ordenanza, para la contratación de las obras siguientes:

Renovación de la cubierta de enmaderado, con prismas de madera de algarrobo, enaceitado superficial y enarenado; sustitución de la cubierta de enmaderado con asfalto monolítico artificial.

LEGISLATURA

Senado

Santa Fe, junio 19.—El Senado no celebró sesión por falta de número.

Cámara de Diputados

Santa Fe, junio 19—Si mañana tiene número la Cámara de Diputados se tratará la cuestión suscitada por la acusación del diputado Cabanillas contra su colega doctor Bordabehere.

ADMINISTRACION PROVINCIAL

Robos en el puerto

Santa Fe, junio 19—Los despachantes de aduana se quejan de que la administración de puerto se niega a cerrar con candado o hacer custodiar los vagones cargados.

Por esta causa, los despachantes tienen que hacer cuidar muchos de los vagones cargados, para evitar los robos.

Limpieza del río San Javier

Santa Fe, junio 19 — La administración del puerto dispuso que vayan a Helvecia las lanchas "10 de Octubre" y "6 de Febrero", para limpiar de canaletas el río San Javier.

MOVIMIENTO POLITICO

Partido Demócrata Progresista

Rosario, junio 19—Mañana quedará lista la reorganización de todos los comités seccionales y de distrito, de este departamento, del partido Demócrata Progresista.

La convención departamental, convocada para designar la mesa directiva del comité central y nombrar los delegados a la convención provincial que debía reunirse el día 29 del corriente en la ciudad de Santa Fe, se efectuará el domingo próximo por la mañana.

Desde ahora se hacen trabajos en favor de determinados candidatos para ejercer la presidencia del Comité Departamental.

Partido Radical

Rosario, junio 19—Los radicales disidentes (situacionistas) siguen reorganizándose.

Dicho partido se está caracterizándose por las conferencias de propaganda política, en todas las cuales ha tomado parte hasta ahora, el doctor Caballero, como principal dirigente de la agrupación.

Para mañana se anuncia una conferencia y para pasado otra.

Las próximas elecciones

Santa Fe, junio 19—Al ocuparse de la futura lucha comicial, dicen varios diarios que las probabilidades del triunfo estarán de parte del partido que proclame una fórmula que sea garantía de capacidad y honestidad.

INSTRUCCION PUBLICA

El conflicto universitario

Santa Fe, junio 19 — Aumenta el malestar y el descontento entre los estudiantes, por la inacción del interventor en la Universidad.

Haberes de los maestros

Santa Fe, junio 19—El Poder Ejecutivo entregó 115.000 pesos al Consejo de Educación para el pago de los haberes de los maestros, y anuncia que en breve le hará entrega de un millón de pesos con el mismo objeto.

Santa Fe, junio 19—Mañana se pagará a los maestros de las escuelas el mes de marzo.

AGROPECUARIAS

Trabajos agrícolas

Santa Fe, junio 19—Comunican de la campaña que se siguen con actividad los trabajos para los próximos sembrados.

Haberes atrasados

Rosario, junio 19—Los empleados de la Defensa Agrícola, de esta sección, se quejan por la demora en el pago de sus haberes, pues se les adeudan sus sueldos desde enero pasado.

También se quejan de que los jefes de oficinas en ésta no les facilitan los medios para poder descontar sus sueldos a particulares, con lo que aliviarían su mala situación.

Próxima exposición de Rosario

Rosario, junio 19 — Hoy ha habido bastante movimiento en la inscripción para el torneo ganadero que se efectuará el 15 de agosto.

Hasta la fecha se han anotado los siguientes expositores: Sres. R. y M. Herrera Vegas, Mermoz y Nochette, Pedro R. Rueda, Francisco Azpurua, H. T. Fenwick, Victorino de la Plaza, Estancias Coelho López Limitada, Carlos Pagani, doctor Bartolomé Vassallo, A. Vasentin Carrascal.

El plazo para las inscripciones vence el 20 del corriente.

Heladas

Gálvez, junio 19 — Caen heladas diariamente.

EN LA CAPITAL

EL DIA SOCIAL

Santa Fe, jueves 19—Dió motivo a una verdadera demostración de duelo el sepelio de los restos del señor Porfirio Carreras.

—Se realizó el enlace de la señorita Emilia Velazco con el doctor Pío Pandolfo.

Santa Fe, junio 19 — Se espera la llegada de varios prelados que asistirán a los actos a efectuarse esta semana en el colegio de la Inmaculada, con motivo del 50 aniversario de la congregación de San Luis Gonzaga.

—Fué obsequiado con un banquete el señor Pío Pandolfo, quien contraerá enlace con la señorita Emilia Velasco.

DIVERSAS INFORMACIONES

Corpus Christi

Santa Fe, junio 19—Revistió gran solemnidad la festividad de Corpus.

En la catedral se realizó una procesión, a la que asistieron congregaciones y sociedades religiosas.

Llegada de jefes políticos

Santa Fe, junio 19—Están llegando a ésta los jefes políticos de los departamentos de la provincia, que fueron llamados por el gobierno para darles instrucciones respecto de la campaña política próxima a iniciarse.

Iniciación de un sumario

Santa Fe, junio 19—El director de rentas inició un sumario en la contaduría de la provincia, para esclarecer la defraudación cometida en la repartición.

ROSARIO

EL DIA SOCIAL

Rosario, junio 19—Se clausuró hoy la "kermesse" que venía funcionando en la esquina de las calles Corrientes y Santa Fe, en beneficio del hospicio de Huérfanos.

—En el local de la calle Tucumán, entre las de Corrientes y Entre Ríos, se realizó una fiesta deportiva en beneficio del hospicio de Huérfanos, patrocinada por la sociedad Damas de Caridad.

—En el salón de la calle San Martín 744, se efectuó una exposición y venta de labores organizada por la sociedad Pro Patria.

MUNICIPALES

El monumento a la bandera

Rosario, junio 19 — Es necesario que las autoridades comunales se preocupen de la terminación del monumento a la bandera.

Apenas iniciados esos trabajos, fueron abandonados.

La obra ya debía estar terminada, y se extraña que la comisión designada con el fin de que se persiguiera las gestiones en el sentido indicado, no haya hecho sentir su acción.

Reunión del concejo deliberante

Rosario, junio 19—Para mañana a la tarde ha sido convocado a sesión extraordinaria el concejo deliberante.

Respecto de esta reunión circulan versiones contradictorias, pues muchos aseguran que los concejales no se reunirán porque en el decreto de convocatoria no está comprendido el veto interpuesto por el intendente a la ordenanza del presupuesto, que fué sancionada a fines del mes anterior; y otros, que la sesión se efectuará, pero para protestar por esa falta de la inclusión del veto.

Inscripciones de títulos

Rosario, junio 19 — Se hacen gestiones para que la intendencia prorrogue el plazo, que venció el 15 del corriente, para la inscripción de títulos de propiedad de los nichos y panteones en los cementerios de San Salvador y La Piedad.

Reformas de una ordenanza

Rosario, junio 19 — Se halla en poder del intendente el proyecto de reformas a la ordenanza de jubilaciones y pensiones.

Para gozar de los beneficios de la misma, según las reformas, deberá contarse con 52 años de edad y tener 30 de servicios continuados".

El proyecto será estudiado por la intendencia y sometido luego a la consideración del Concejo Deliberante.

JUDICIALES

Acerca de una excepción militar

Rosario, junio 19—El juez federal anuló la excepción militar concedida a Vicente Longo, y lo puso a disposición de las autoridades militares, sin perjuicio del juicio criminal que se le sigue por falsedad en los hechos en que se funda su pedido de excepción del servicio obligatorio.

NOTICIAS DE POLICIA

Uniformes de los vigilantes

Rosario, junio 19—La mayor parte de los agentes de policía visten aún uniformes de verano, por no habérseles provisto de los de invierno.

El frío ha empezado a hacerse sentir con bastante intensidad y causa pena ver a esos humildes servidores, principalmente a los que prestan servicio nocturno, que son los más, con su ropa de brin.

La jefatura debía preocuparse seriamente por este asunto.

Las "patotas"

Rosario, junio 19 — En distintos puntos de la ciudad se forman "patotas" que molestan en todas formas a los vecinos y transeuntes.

La policía debe adoptar medidas para hacer cesar estos abusos.

DIVERSAS INFORMACIONES

Concierto

Rosario, junio 19—Auspiciado por el Círculo, se realizará el miércoles próximo un concierto de música española.

Corpus Christi

Rosario, junio 19—Se realizaron hoy las ceremonias de Corpus Christi, las que se vieron muy concurridas.

A la procesión concurrieron muchos fieles.

Tiro Suizo

Rosario, junio 19 — El polígono del Tiro Suizo se vió bastante concurrido. Se realizaron varios concursos individuales entre socios, estudiantes, menores enrolados y reservistas.

Cámara de Comercio

Rosario, junio 19—El día 26 del corriente se efectuará una asamblea para renovar parcialmente la cámara de Comercio.

Cesan en su mandato los señores Ramón Queer, Fernando Pessan, Rómulo Muzzio, Domingo Frugoni y Alivan P. Ferguson.

Hay, además, una vacante por fallecimiento del señor F. C. Marty.

En favor de una estación sanitaria

Rosario, junio 19—El Centro Marítimo Rosarino se ha dirigido a la cámara de diputados con el fin de apoyar la inclusión en el presupuesto de una partida destinada al establecimiento de una estación sanitaria en este puerto.

Fiestas francesas

Rosario, junio 19 — La colectividad francesa prosigue la organización de las fiestas que se realizarán el 14 de julio.

Teatrales

Rosario, junio 19—Con la función de gala que se realizará el 9 del mes entrante, se inaugurará la temporada lírica en el teatro Colón.

Movimiento gremial

Rosario, junio 19 — Va perdiendo fuerza el conflicto que planteó el sindicato de obreros del ferrocarril Central Argentino.

Circula la versión de que se realizan toda clase de gestiones para llegar a cualquier acuerdo.

El número de obreros que concurren ahora a sus tareas, es bastante regular.

Comisión topográfica

Rosario, junio 19—Se encuentran en ésta el teniente coronel Belisario Ahumada, el capitán Carlos Márquez y los tenientes Pereyra y César de Ferrari, quienes forman la comisión designada por el instituto geográfico militar para el levantamiento topográfico de esta ciudad.

Acompañan a los nombrados el ingeniero civil Riso Soto.

EN LOS DEPARTAMENTOS

CONSTITUCION

Enlace

Paz, junio 19—El 21 del corriente será bendecido en el vecino pueblo de Carreras el enlace de la señorita Bienvenida de Paris, con el señor Vicente Ferrero, de ésta.

Suministro de luz eléctrica

Paz, junio 19—La comisión [illegible] firmó un contrato de concesión para el suministro de luz eléctrica por el término de veinte años, con los señores Octavio y José Bellini.

Se espera que dentro de [illegible] cinco meses estará instalado el nuevo servicio.

PROVINCIA DE BUENOS AIRES—INFORMACION GENERAL

LOS PLEITOS MUNICIPALES

El caso de General Sarmiento

El procurador general de la Corte de Justicia se ha expedido en el conflicto municipal de General Sarmiento. Comienza diciendo que en las actuaciones producidas se entera con verdadera sorpresa de que no existe otra expresión de voluntad que determine la posibilidad del conocimiento de la Corte, que la que se anuncia en la nota del presidente del concejo deliberante de la municipalidad de General Sarmiento, en la cual dice éste que adjunta los antecedentes relativos a un conflicto planteado en sesión pública del concejo, a fin de que el tribunal "se sirva resolver en definitiva lo que corresponda".

Pero, agrega el doctor Ocampo, a pesar de ello, es lo cierto que este es un caso original que se pretende colocar al alcance de la Corte.

En primer lugar, añade, todo conflicto municipal puede o no dar origen a la jurisdicción de la Corte, según las circunstancias en que ellos se produzcan. Admitiendo en hipótesis el caso primero, aun cuando ello sea así, existen siempre acciones distintas y excluyentes que deben elegirse en forma previa, a fin de calificar el litigio que ya pretende presentarse, a raíz de una demanda de inconstitucionalidad o de un conflicto de poderes.

La voluntad del peticionante es entonces indispensable, a los efectos de calificar la acción, cosa que sólo él puede hacer, a fin de que a la misma se le imprima el trámite prescripto por la ley. Nada en autos permite esclarecer ese extremo, y hasta puede suponerse que ni el propio interesado, ya sea éste el firmante de la nota en persona, o el Concejo Deliberante, por medio de su presidente en ejercicio, saben cuál es la acción que han pretendido deducir.

Recuerda asimismo el procurador general, que en materia de acciones las demandas deben interponerse ante las autoridades revestidas de las formas legales, y termina pidiendo que la Corte rechace aquélla por carecer de los preceptos de ley.

EN LOS MUNICIPIOS

Balances municipales en General Rodríguez

General Rodríguez, junio 19— Han sido fijados carteles, por los cuales se hace conocer el movimiento de la caja municipal, desde el 14 al 31 de mayo último, con una existencia de $ 5.978,29 que pasa a junio.

Desde luego, llama mucho la atención del vecindario que el comisionado del Poder Ejecutivo haya omitido la publicación de los balances de dos meses y medio, desde el 1.o de marzo al 13 de mayo, concretándose a dar cuenta de la recaudación e inversión de las rentas en la forma extraña en que lo ha hecho.

Esto acentúa el comentario público acerca de irregularidades en el manejo de los dineros de la comuna.

Concejo deliberante de General Pinto

General Pinto, junio 19 — Celebró sesión extraordinaria el concejo deliberante, bajo la presidencia del señor Damián del Castillo.

—Se resolvió, de acuerdo con lo aconsejado por la comisión de Hacienda, aprobar la propuesta del constructor señor Leonardo Mirarchi, para la construcción de 108 nichos en la necrópolis local, cuyo presupuesto asciende a la suma de $ 11.860 m|n.

—Se aprobó la reglamentación para la venta de carne de ganado equino, formulada por la comisión especial.

—Se designó alcalde del cuartel 1.o al señor Antonio Rossi.

—Se formularon las ternas para jueces de paz titulares y suplentes, para General Pinto y Ameghino, en la siguiente forma: General Pinto: titulares: doctor Rafael J. Pinna, Juan Maffia y Saturnino Sotelo; suplentes, señores Juan Barcelona, Héctor N. Silva y Tomás Wilson. Para Ameghino: titulares, señores Francisco Núñez, Lorenzo Aguerre y Juan B. Egüe; suplentes, señores Amancio Fresno, Juan Iriarte y Andrés Laxigueborde.

—Se resolvió modificar el pliego de condiciones para la instalación del alumbrado eléctrico en los pueblos de General Pinto y Ameghino, para lo cual se procederá a una nueva licitación por el término de sesenta días.

Aumento de trenes a la Magdalena

Magdalena, junio 19—Con satisfacción ha sido recibida por parte del comercio y estancieros de esta localidad, la noticia de que la empresa del ferrocarril del Sud, ha dispuesto hacer correr un nuevo tren, los días sábados, que saldrá de Constitución a las 12.15 p. m. y llegará a la Magdalena a las 2.50 p. m.

Falta de alumbrado eléctrico en Valentín Alsina

Valentín Alsina, junio 19—Los vecinos de la calle [illegible] entre el camino real y la ribera del Riachuelo, reclaman insistentemente la instalación del servicio de luz eléctrica en dicho paraje, cuya iluminación actual es escasa, o mejor dicho, nula. Sería conveniente que las autoridades se preocuparan de resolver este pedido.

Alumbrado deficiente en la estación Sarandí

Avellaneda, junio 19—La estación Sarandí sigue alumbrada con unas cuantas lámparas a querosene. Dada la importancia de la población a que sirve y los numerosos trenes de pasajeros y de carga que la cruzan, se hace imprescindible [illegible] dotarla de alumbrado eléctrico conveniente a fin de que desaparezcan las semitinieblas que envuelven a dicha estación.

Necesidad de un médico en Marcos Paz

Marcos Paz, junio 19 — Cada día siente más el vecindario, la necesidad de que se establezca en ésta un médico.

La pesca en Guaminí

Guaminí, junio 19 — Es objeto de censuras en esta localidad el proceder de la policía lacustre, contra la cual se formulan graves cargos.

La carestía de la carne en Chascomús

Chascomús, junio 19 — Es general la protesta de este vecindario, por la carestía de la carne, la cual se vende actualmente a 0.70 el kilo y con tendencia a que su precio sea aún aumentado.

El correo en General Pinto

General Pinto, junio 19 — Son numerosas las quejas que nos llegan con respecto al retardo con que se viene efectuando, de un tiempo a esta parte, el reparto de la correspondencia en esta localidad, debido a que la oficina de correos sólo dispone de un empleado destinado a tal objeto pues hace ya más de un mes que ha sido suspendido el otro repartidor, sin que la dirección de correos haya llenado la vacante.

La intendencia municipal de General Rodríguez — Un comisionado del Poder Ejecutivo se niega a entregar la comuna.

General Rodríguez, junio 19 — El intendente electo, señor Ernesto Demaestri, ha dirigido el siguiente despacho telegráfico al ministro de Gobierno de la provincia:

"Comunico a V. E. que siendo las 2 p. m., concurrí, de acuerdo con lo convenido con el comisionado municipal, a tomar posesión del cargo de intendente. El comisionado manifestó, ante numerosos testigos, que a pesar de tener orden de efectuarlo, desconocía autoridad al Poder Ejecutivo, para obligarle a entregar la comuna. Se encontraban presentes los municipales cesantes, señores Colombo, Savage y Larreguy. El comisionado, que es también municipal cesante, pretendió que se constituyera otra vez la municipalidad, incorporando a los cesantes. Ante tal actitud, me retiré en unión del presidente del concejo, doctor David J. García y el secretario, con el fin de solicitar el auxilio de la fuerza pública y en la comisaría se me manifestó no poder hacerlo, por no tener órdenes al respecto. Como estos actos implican una rebelión del comisionado central, el Poder Ejecutivo, y una burla contra las autoridades municipales, presento a V. E. mi más enérgica protesta y pido imparta órdenes terminantes a dicho comisionado y a la policía, a fin de que pueda tomar posesión de mi cargo."

Concejo deliberante de Juárez

Juárez, junio 19—Con el fin de tratar los siguientes asuntos, el presidente del concejo deliberante ha citado para una sesión que deberá realizarse el 29 del corriente, a las 2 p. m.

Sorteo de los municipales que terminan su mandato el año actual; preparación de las ternas para jueces de paz, y nombramiento de alcaldes, defensor de menores y síndico fiscal.

—El concejal señor Mujica ha presentado un proyecto de empréstito, con el fin de solventar la deuda de 101.670 pesos moneda nacional comunicada por el intendente municipal y proveniente de administraciones anteriores.

—Ha sido designado secretario del concejo deliberante, el señor Luciano F. González.

La oficina de correos de Tres Arroyos

Tres Arroyos, junio 19 — La dirección de correos, atendiendo las diversas observaciones que formulara LA PRENSA, respecto a las condiciones inadecuadas del local en que funciona la oficina de esta localidad ha dispuesto sea trasladada a un amplio edificio, situado frente a la plaza San Martín, que reune las condiciones necesarias para su buen funcionamiento.

Memoria del intendente municipal de Avellaneda

Avellaneda, junio 19—Se ha repartido un volumen que contiene la memoria administrativa del último ejercicio, enviada por el intendente doctor Manuel Beguiristain, al concejo deliberante de este partido. En ella se demuestra la labor realizada, en las diferentes secciones de la administración comunal.

CRONICA SOCIAL

(Información de La Plata)

BENEFICIO TEATRAL—En el Empire se realizó ayer una función extraordinaria en beneficio de la comisión de señoritas de la Sociedad Damas de la Providencia, acto al que asistieron numerosas familias de nuestra sociedad.

LA PROCESION DE AYER—La procesión del Corpus, que se realizó ayer a las 2 de la tarde en esta capital, resultó lucida. Desde mucho antes de salir ésta de la Catedral, las calles que debía recorrer se hallaban muy concurridas.

Formaron en la procesión numerosos colegios religiosos, sociedades y congregaciones católicas, clero regular y secular de La Plata y numeroso pueblo. Las bandas del regimiento 7.o de infantería y de policía ejecutaron un selecto programa de música.

PREMIOS A LA VIRTUD—El 8 de julio próximo, a las 2 p. m., se realizará en el teatro Argentino el acto de la distribución de premios a la virtud, auspiciado por la Sociedad de Beneficencia de esta ciudad, que preside la señora Josefa Vieyra de Monasterio.

Ha sido designado orador para ese acto el ingeniero señor Ernesto C. Boatti.

(De nuestros corresponsales, por telégrafo)

HOMENAJE POSTUMO — Mercedes, junio 19—Hoy se realizó el homenaje póstumo a Pedro Fernández de Pablo, tributado por numerosos amigos del extinto, y consistente en la colocación de una placa de bronce sobre la tumba que guarda los restos del malogrado joven.

A las diez de la mañana partió de la estación Pacífico un tren especial que condujo a una crecida concurrencia al cementerio de esta ciudad.

En el acto de colocarse la placa hicieron uso de la palabra los señores Ramón Iramain, Luis Guarnerio, Catalino De Ecenarro y Luis Rebollo.

RELIGIOSAS—Bernal (Quilmes), junio 19 — Hoy, a las 3 p. m., se verificó la procesión de Corpus Christi, organizada por el padre Esandi y el círculo de obreros, recorriendo las calles Belgrano a Zapiola, donde se instaló un altar.

No menos de 2.000 personas presenciaron el acto.

"KERMESSE" DE BENEFICENCIA —Tres Arroyos, junio 19—Promete alcanzar un completo éxito la "kermesse" organizada por la Sociedad de Damas de Beneficencia local, que se inaugurará el 8 de julio próximo, y cuya comisión organizadora ha recibido ya numerosas adhesiones.

FIESTAS PATRIOTICAS—Tres Arroyos, junio 19—La colectividad francesa de la localidad proyecta festejar el 14 de julio próximo, para lo cual se preparan distintos festejos y actos públicos.

BENEFICIOS—Avellaneda, junio 19 —El domingo próximo se efectuará en el Magestic Hotel de esa capital un té-danza en beneficio de la biblioteca de la escuela normal nacional de esta localidad.

La comisión está formada por las señoritas María Esther López Muñiz, Sara María Barceló, Zulema y Elvira [illegible], Marina Serra, Adriana Debenedetti, Cecilia García, Carmen Benedit, Magdalena y Amalia Bossiero, Sara Gorvero, Juana Fernández y Josefina de la Motta.

San Martín, junio 19—El 21 del corriente, la comisión de fomento de V. [illegible] dará una función y baile en el salón Caseros, cuyo producto se destina a la escuela que esta institución ha resuelto levantar en aquel pueblo.

ENLACES—General Paz, junio 1[illegible]—Se ha concertado el enlace de la señorita María Rebeca Balbis con el señor Carlos De [illegible].

VIAJEROS—General Pinto, [illegible]—Se encuentra en esta localidad el inspector de sucursales del Banco de la Provincia de Buenos Aires, señor Juan Benavídez.

—Para la Capital Federal el señor Antonio Zarlenga.

—De su establecimiento de campo el intendente municipal, señor Guillermo Palma.

Villa Angélica (Avellaneda), junio 19 Para España el comerciante de la localidad señor Serafín Cobarcos y familia.

—En breve, para el mismo destino el señor Juan Sánchez.

Colón, junio 19 Ha sido recibido con manifestaciones de aprecio el señor León Lambertmont, quien regresa de Francia, en donde combatiera durante tres años, habiendo sido herido de gravedad y condecorado con la cruz de guerra y palmas.

El señor Lambertmont es nieto del veterano de la guerra del 70 señor Hipólito Cahall, agente consular de Francia en la localidad.

Tres Arroyos, junio 19—Partió esta tarde con destino a esa capital acompañado de su familia, el señor César Golzueta Gelves quien desde hace dos años venía desempeñando la gerencia de la sucursal local del Banco de la Nación, habiendo sido ascendido al cargo de inspector de dicha institución.

ENFERMOS—General Pinto, junio 19 Se halla enferma la señora Francisca V. de Cack.

—Restablecida la señora María M. de Rodríguez.

Avellaneda, junio 19 Enferma la señora Celia V. D. de Pérez de San Julián.

—Mejorada la señora Angélica R. de Aquerreta.

—Restablecida la señora María Lorea de Barbado Pereira.

—Mejorada la señorita Dominga Mendiburu.

VARIAS NOTICIAS

Alumbrado eléctrico de Morón

Morón, junio 19—Se hace necesario que la intendencia municipal designe un técnico que inspeccione los reguladores del alumbrado eléctrico local, pues es inútil formular reclamos ante la empresa que, no estando fiscalizada oficialmente a ese respecto, es único juez en dichas reclamaciones.

Creciente en la laguna Chascomús

Chascomús, junio 19—La inundación causada por el desborde del Salado, después de haber llenado las lagunas encadenadas a él, avanza sobre la laguna Chascomús, que se halla junto a la ciudad. Los hacendados se ven obligados a sacar las haciendas de los campos contiguos, que amenazan ser cubiertos por las aguas.

El volador Mira en Guaminí

Laguna Alsina (Guaminí), junio 19 — Estuvo en ésta, el volador Mira, quien realizó numerosos vuelos por sobre la población, llevando un pasajero en cada excursión, ante un numeroso público.

Dicho volador se ausentó para Caseros y piensa ir en aeroplano hasta Buenos Aires, haciendo escala en las poblaciones que encuentre a su paso.

Preparativos para el 9 de Julio en Morón

Morón, junio 19 — La intendencia ha prorogado las facultades de la comisión de fiestas, para que intervenga en lo referente al próximo aniversario patrio. Reunida anoche dicha comisión, confirmó en sus cargos a los componentes de la mesa directiva, que preside el señor Lorenzo Balleto. El viernes presentará un proyecto del programa a desarrollarse la comisión designada al efecto.

Asociación de Cultura en Pehuajó

Pehuajó, junio 19—Se efectuó en el local de la Sociedad Española de esta localidad, la reunión organizada por un numeroso grupo de vecinos caracterizados, con el fin de constituir una asociación mutualista y de cultura bajo el título de Sociedad de Mutualidad y Cultura, a cuyo acto concurrió una numerosa y selecta concurrencia.

Después de la ejecución del Himno Nacional, y de un cambio de ideas sobre la labor a desarrollarse, quedó constituída la siguiente comisión directiva provisional:

Presidente, señor Estanislao Gauna; vicepresidente, señor Salvador Duhart; tesorero, señor Clemente R. Olano; protesorero, señor F. Herrero Laporte; secretario señor Donato Ciancio (hijo); prosecretario, señor Nicolás Trejo; vocales, doctor Ramón C. Sosa, Alberto F. Naón, José Churrupit, Esteban Hernandorena, doctor Leopoldo R. Nieto, Augusto R. Luchini, Domingo Agüero Valdés, Pastor H. Victorica, doctor Manuel Fernández, Francisco Gortari, Guillermo Trejo, doctor Jorge Artigas, Abel Ruiz, Joaquín Martínez Sosa, Gustavo Ezquerra, José Poggio, A. R. Bergara, Victorino P. Gallo, José María Arruti, Pedro Bassart, Juan Vallerga, Francisco Barú, Antonio Lugones, Julio Julí, Federico Hasselman.

Producto de la tierra pública

Por la Dirección General de Tierras y Geodesia han ingresado al erario público, en el curso del mes de mayo ppdo., las siguientes cantidades en pesos moneda nacional; por concepto de ocupación y arrendamiento de terrenos, $ 9.610,52; por concepto de ventas en virtud de leyes especiales e intereses de letras, $ m|n. 22.953,44.

Sumadas estas cantidades a las recaudadas en el resto del año, arrojan un producto hasta el 31 de mayo, de 167.690,17 moneda nacional por arrendamiento y ocupación de tierras y concesión de lagunas y canteras, y de 59.815,35 por concepto de venta de tierras en virtud de leyes especiales.

Telégrafo de la Provincia en General Pinto

General Pinto, junio 19 — Se ha hecho cargo de la oficina local del telégrafo de la Provincia el jefe, recientemente nombrado, señor Francisco Rojo, antiguo empleado de la repartición.

El horario del telégrafo de la Provincia en San Antonio de Areco

San Antonio de Areco, junio 19 — Es objeto de toda clase de comentarios, por parte del vecindario, el hecho de que no se haya dado curso a una solicitud, presentada en mayo de 1918 por un grupo numeroso de vecinos y hacendados del partido, en la que se pedía al ministerio de Obras Públicas se modificara el horario en vigor para la oficina del telégrafo local, que permanece cerrada durante los días de fiesta.

Son muchas las molestias y perjuicios que esta clausura reporta al comercio y a los hacendados del partido, tanto más, cuanto que la oficina del telégrafo de la Nación no presta servicios en esos días.

Sociedad de Fomento de Sarandí

Avellaneda, junio 19 — Con el propósito de facilitar el cumplimiento de sus fines, la Sociedad de Fomento de Sarandí ha invitado a todo el vecindario para el sábado 21 del corriente, a fin de reintegrar y ampliar su mesa directiva.

La asamblea se realizará en su nuevo local, situado en la avenida General Mitre 3111.

Impuesto de alcoholes y otros

Avellaneda, junio 19 — El día 30 del corriente vencerá el plazo acordado para el pago del impuesto fiscal a los alcoholes, naipes y tabacos.

Campamento de zíngaros en Lanús

Lanús (Avellaneda), junio 19—En uno de los campos de Lanús Oeste, han acampado una tribu de zíngaros, que recorren el vecindario de Lanús, Talleres y Valentín Alsina, en procura de personas que se presten a que ellos practiquen el ejercicio de la adivinación.

Sería conveniente que la municipalidad procediera al desalojamiento de esa tribu, en beneficio de la moral pública y la higiene.

VIALIDAD

Caminos de General Arenales

General Arenales, junio 19 — Los caminos se hallan intransitables en este partido.

Hace falta una cuadrilla para repararlos.

El vecindario se muestra dispuesto a secundar la acción del gobierno en este sentido.

Mal estado de los caminos en Marcos Paz

Marcos Paz, junio 19—Los caminos del partido se encuentran en pésimas condiciones de vialidad, sin que la Intendencia Municipal se preocupe del arreglo de los mismos, no obstante estar la comuna en excelentes condiciones financieras, pues en sus arcas municipales debe existir dinero suficiente como para emprender en seguida las obras de reparación necesarias.

Una comisión de vecinos, en vista de la actitud de la Intendencia, ha empezado a recolectar fondos para proceder a la limpieza de los desagües que corren a los costados de los caminos de acceso a este pueblo.

Calles en mal estado en Villa Domínico

Avellaneda, junio 19 — A causa de las últimas lluvias, la mayor parte de las calles de Villa Domínico están completamente intransitables, al extremo de que la ambulancia de los bomberos voluntarios [illegible] de poder salir de su local a prestar los servicios que le son requeridos, con grave perjuicio de aquel vecindario.

Arreglo de un puente en Avellaneda

Avellaneda, junio 19 — Como consecuencia del pedido [illegible] a la municipalidad [illegible] modifica la estructura del puente de madera, colocado en la avenida Mitre frente al 3600, se ha dado comienzo a los trabajos para su colocación a una altura que no ofrece peligros para los transeuntes.

Mal estado de las calles en Villa Angélica

Villa Angélica (Avellaneda), junio 19 — Continúa [illegible] la mayor parte de las calles de esta villa, sin que la municipalidad se preocupe en hacer trasladar, con los elementos que dispone, los escombros que le fueron ofrecidos con tal objeto.

A fin de abreviar en lo posible la demora que implica dicha trasladación directamente a cada uno de los lugares que están en peores condiciones, sería conveniente que los carros municipales trasportaran dichos escombros, hasta el camino a La Plata, para desde allí ser conducidos luego a los parajes de más urgente reparación.

Camino de acceso a la estación Villa Domínico

Avellaneda, junio 19 —La comisión de fomento de Villa Domínico se ha dirigido por nota a la gerencia del ferrocarril del Sud, solicitando la donación de una cantidad suficiente de carbonilla para arreglar el camino de acceso a la estación, en un trecho de 600 metros de longitud.

Dicho camino, a causa de las últimas lluvias, se encuentra intransitable, siendo de urgencia su reparación teniendo en cuenta la cantidad de pasajeros que por él transitan.

EDUCACION

Los sueldos por diciembre de los maestros de Las Conchas y San Fernando.

San Fernando, junio 19 — A los maestros locales y a los del vecino partido de Las Conchas, se les adeuda aún sus sueldos por el mes de diciembre próximo pasado, a pesar de habérseles abonado los correspondientes a los meses posteriores hasta el de abril inclusive, sin que la dirección general de escuelas de la provincia, dé explicación alguna sobre esta anormalidad, que perjudica a dichos maestros, quienes por esa causa ven desequilibrados sus exiguos presupuestos. Sería conveniente que dicha dirección general se preocupara de resolver este estado de cosas.

Visita de inspección

General Pinto, junio 19 — Llegó a ésta, en visita de inspección, el inspector seccional de escuelas señor Carlos González, quien ha visitado las de la localidad habiendo quedado satisfecho de su estado.

Continuó su viaje para Germania, Iriarte e Ingeniero Balbín, acompañado del presidente del consejo, señor Juan A. Yacianci.

Patricios (Nueve de Julio), junio 19—Visitaron la escuela de esta localidad, en excursión de inspección, el presidente del consejo escolar, el secretario y el inspector seccional, señor Domingo Aroza.

ENSEÑANZA UNIVERSITARIA

Conferencias en la Facultad de Ciencias Matemáticas

La Facultad de Ciencias Físicas, Matemáticas y Astronómicas, celebrará del 10 al 16 de julio próximo, una nueva serie de conferencias, con fines de cultura, destinadas a los profesores de física y matemáticas de los colegios nacionales de la república.

Dichas conferencias serán dictadas por los profesores de esta Facultad, doctores Ricardo Gans, Hugo Broggi, Teófilo Isnardi, Héctor Isnardi, José B. Collo, Guillermo Schulz e ingeniero Félix Aguilar.

Han sido invitados los rectores de los colegios de San Luis, Santa Rosa de Toay y Paraná y treinta y tres profesores de los diferentes colegios, habiendo prometido asistir los siguientes rectores: licenciado, Alfredo E. Moore de Paraná; profesor M. R. Avila, de Santa Rosa de Toay; profesor, Emilio Ceriotti de Pilar; doctor Agustín Samaniego, del Uruguay; profesor Alejandro del Cerro, de Mercedes (San Luis Samaniego, del Uruguay (San Luis); profesor Florencio Fernández, de Santa Rosa de Toay; agrimensor Julio J. Palmeyro, de Santiago del Estero; arquitecto Alberto Reyes Thevenet, de Montevideo; profesor Carlos T. Hachmann, de Junín; ingeniero Saturnino Leyva, de Bahía Blanca; profesor José M. Gallo, de Goya; profesor Enrique Beltrán, de Posadas; profesor Carlos de Tere, de San Juan e ingeniero Alvaro Carrizo Rueda, de Salta.

Escuela preparatoria de Ciencias Médicas

El 30 del corriente mes vencerá el plazo para el pago de la segunda cuota de los derechos arancelarios, en esta escuela.

CRONICA POLICIAL

DETENCION DE CUATREROS EN CARMEN DE ARECO

Empleado de policía complicado

Carmen de Areco, junio 19—Fueron detenidos por el comisario Oyhanarte y el escribiente Martínez, de la comisaría local, los sujetos Pablo Lapoy y Saturnino González, a quienes les fueron secuestrados documentos comprometedores relacionados con robos de hacienda, a efectuarse en este partido, herramientas de cortar y aflojar alambrados y marcas imitadas de varios establecimientos, así como también guías en blanco y un sello de la Intendencia de esta localidad.

Dichos sujetos habían solicitado con anticipación [illegible] a la estación Gahan, de la compañía general de ferrocarriles de Buenos Aires, archivando las guías correspondientes a 310 vacunos, que resultaron falsificadas, habiendo registrado su firma en la [illegible] partido Lapoy.

De [illegible] otras investigaciones [illegible] complicado el escribiente de la comisaría local José M. Glendon, quien parece haber tenido una activa participación en el asunto. Se instruyó el correspondiente sumario con intervención del juez del crimen doctor Villar Sáenz Peña.

LA POLICIA EN MORENO

Nos escriben de Moreno que con motivo de la tarde vigilancia que se ha observado desde hace algún tiempo en el vecindario, ha aumentado en forma realmente alarmante el número de robos y otros diversos atentados, de que las familias reina gran intranquilidad por la frecuencia con que se producen estos hechos, que se agrava por la impunidad relativa de que gozan sus autores, dados los escasos elementos con que cuenta la policía local. Los vecinos han optado en su mayoría de los casos [illegible] en previsión de cualquier [illegible] que se ven obligados [illegible] que con sus propios [illegible] a garantizar su seguridad y la de sus bienes [illegible] que la jefatura de policía trate de remediar cuanto antes [illegible] la tranquilidad a los habitantes del pueblo nombrado.

Nuevo comisario

[illegible] junio 19 — Hoy se hizo cargo [illegible] frente de la comisaría [illegible] Arturo Santu Riestra, recientemente nombrado.

Frecuentes robos en San Martín

San Martín, junio 19—El vecindario [illegible] alarmado por los continuos robos que se cometen, sin que la policía haya logrado [illegible] los numerosos [illegible] en esta ciudad y en las circunvecinas.

[illegible] último, al vecino señor [illegible] a las 8.30 p. m., [illegible] ausente, le fueron [illegible] domicilio alhajas y [illegible] de valor, sin que hasta [illegible] podido descubrir a [illegible] hecho.

Traslado de un funcionario

Mercedes, junio 19 — El oficial de policía [illegible] Adolfo Rodríguez Gi[illegible] que prestaba servicios en la [illegible] ha sido designado para el mismo cargo en el partido de [illegible].

Vestimenta pintoresca de la policía de Morón

Morón, junio 19 — A causa de que la Jefatura [illegible] desde hace cuatro años a la [illegible] el local del correspondiente [illegible] de invierno, en estos [illegible] en que ha recrudecido el frío los agentes han ofrecido un espectáculo pintoresco, pues que, por no tener capotes, se han visto en la necesidad de usar las prendas de abrigo más diversas. Algunos ostentaban sobretodos, más o menos a la moda, otros capotes militares, ponchos, etcétera. Es necesario que la Jefatura proceda inmediatamente a dotar a dichos servidores de las prendas necesarias para su uso personal.

Detención de cuatreros en Gonzáles Chaves

De la Garma (Gonzáles Chaves), junio 19—Fueron detenidos hoy por el sargento José G. Crespo, los individuos Domingo Torres y Rosa Olivera en poder de los que se encontraron cinco novillos, de los cuarenta que le fueron sustraídos hace días al señor Alfredo Gandarias.

Los novillos fueron llevados por Torres a un remate feria que se celebró en ésta el 6 del corriente, donde los secuestró la policía.

Robos continuos en Chascomús

Chascomús, junio 19—Siguen los robos en esta ciudad, sin que la policía consiga dar con los ladrones. En el hotel Santa María se ha efectuado el último robo llevándose los malhechores hasta las ropas de las camas.

TRIBUNALES

Fiscalía de cámaras

El fiscal de cámaras, doctor Sánchez Viamonte, se ha expedido en las siguientes causas: Feliciano Quiroló, por tentativa de homicidio en La Plata, pide se modifique la sentencia de primera instancia y se condene al procesado a sufrir la pena de 11 años, 11 meses y 10 días de presidio. Atilio Gordano, por lesiones en la misma ciudad, solicita se haga lugar al recurso deducido; y Camilo Choren, por robo y soborno, en Avellaneda, pide no se acceda al recurso interpuesto.

Sentencias

El juez doctor Siri, por la secretaría Alsina, dictó sentencia en el juicio Camiñán contra Bauñ, sobre reivindicación, condenando a éste a restituir el bien, objeto del litigio, con sus frutos civiles o naturales percibidos o dejados de percibir, desde la fecha de la adquisición y costas del juicio.

—El mismo magistrado, por la secretaría Nieto, falló el juicio Guzoni contra Etchevarría, rechazando la acción reivindicatoria promovida por el actor, con costas.

—El juez doctor Molina Carranza, por la secretaría Ballina Benítez, ha dictado sentencia en los autos Valerga contra Duva, rechazando la ejecución en la parte proporcional del crédito hipotecario y mandando llevar la ejecución adelante, por el capital reclamado, con costas; y en el juicio iniciado a José Cristolo, por presunción de fallecimiento, se ha declarado competente para entender en el mismo, y nombra defensor de ausentes.

DEPORTES

Club de regatas de Avellaneda

Avellaneda, junio 19—El Club de Regatas de Avellaneda celebrará una fiesta deportiva, el 9 de julio próximo, festejando el aniversario patrio. Dado los prestigios de este club la fiesta promete tener éxito lisonjero.

AGRICULTURA Y GANADERIA

EL MALESTAR AGRARIO

Sus causas, sus efectos y medidas aconsejadas para conjurarlo

El señor Hugo Miatello, ingeniero agrónomo destacado por el Ministerio de Agricultura en la región de Mercedes (Buenos Aires), ha dado a publicidad un extenso trabajo que versa sobre el malestar agrario.

Estudia este técnico las causas y efectos del malestar agrario, y concreta sus proposiciones para resolverlo en la siguiente forma:

Ampliar, cuanto sea posible, en cantidad y extensión, los préstamos recientemente acordados por el Banco de la Nación, a fin de que el maíz pueda salir de la chacra desgranado y llegar hasta los galpones para su depósito.

Reorganizar o activar la exportación del cereal y su utilización industrial, para remover el "stock" de la cosecha anterior, y el que determinará la actual, para que el producto tenga el destino que le corresponde.

Gestionar y obtener de los propietarios terratenientes una rebaja equitativa en los arrendamientos de tierras.

Legislación del trabajo para mejorar los contratos de arrendamientos, en su duración hasta 5 o 6 años, y en sus cláusulas, de indemnización de mejoras, libertad de desgrane, comercio del producto, etc.

Gestionar y obtener una rebaja equitativa, aunque sea provisional, de los fletes ferroviarios para cereales.

Reorganización económica de la agricultura para la mejor distribución del crédito agrario, por la creación del Banco Agrícola; por el fomento y creación de cooperativas agrícolas de venta y consumo; mejorando el uso de la prenda agraria y "warrant" y sancionando la inembargabilidad de los animales, útiles de trabajo, semilla y demás enseres indispensables para el cultivo.

Colonización e inmigración para el fraccionamiento de la propiedad rural, aumentar el por ciento de pequeños propietarios y disminuir, cuanto sea posible, el número de arrendatarios rurales, suprimiendo toda clase de intermediarios. Un país como el nuestro, cuya explotación agrícola se efectúa en un 70 por ciento por arrendatarios, tendrá planteado el problema actual en forma permanente, y eliminar o trasformar el gremio de arrendatarios, equivale a desterrar el problema con sus graves y múltiples complicaciones económicas y sociales.

Activar hasta su máximo posible la acción docente y de fomento por parte de las reparticiones del Ministerio de Agricultura, ofreciéndoles los medios necesarios para su acción, a fin de mejorar y perfeccionar la técnica cultural en su organización y en sus detalles.

El señor Miatello termina su trabajo exponiendo que todas esas conclusiones envuelven un vasto plan de carácter legislativo y de gobierno, de aplicación inmediata y urgente unas, y de realización más remotas otras, pero todas necesarias, y cuya ejecución y sanción corresponde a los poderes públicos.

LA SIEMBRA DE LA REMOLACHA AZUCARERA

El "Boletín de la Unión Industrial Argentina" trae un interesante relato sobre la producción y conveniencia de la remolacha azucarera.

Dice, por ejemplo, que en Tucumán la producción de la caña rinde como promedio en 10 años un beneficio de 24 toneladas por hectárea, con un 7, 30 o|o de riqueza sacarina y que en cambio, en los experimentos realizados en algunas zonas, como Mendoza, Sud de Río Negro y Patagonia, la remolacha Wilmorin, Klim Wanzleben y Franciase 11 he, da un tanto por ciento de 30 á 40 toneladas por hectárea, con un 10 á 15 por ciento de riqueza sacarina.

Se debe agregar, dice, que efectuándose la cosecha de la remolacha en los meses de mayo a julio, los sobrantes pueden utilizarse con gran resultado para el engorde de la hacienda.

Incita, en consecuencia, a los pobladores de aquellas regiones de inviernos crudos, para que dediquen su atención a este renglón, que sería su propia riqueza.

Cartillas agrícolas

La Dirección de Agricultura y Defensa Agrícola ha dado a publicidad la cartilla agrícola número 2 redactada por el secretario técnico de la repartición, ingeniero Baldassarre. Como la cartilla anterior, ha sido escrita en forma sencilla y práctica, y está destinada a los agricultores y niños de las escuelas primarias y colonias agropecuarias.

Este folleto será entregado gratuitamente en el ministerio nacional del ramo a quien lo solicite, y en el número que nos ocupa trata los tópicos siguientes:

Suelo arable, propiedades de la arena, arcilla y calcárea, formación y acción del humus, subsuelo y sus propiedades, división de los suelos, tierras arenosas, arcillosas y calcáreas y propiedades de las mismas, análisis de las arenas, tenacidad, cohesión, adherencia, permeabilidad, capilaridad, evaporación, nitrificación, nitrozación, labores a mano, trabajo con la azada, labores con arado, clases de arados, labranza del suelo, profundidad de las labores, labores superficiales, ordinarias, profundas, en plano, en tablones, en caballones, dirección de las labores, modo de labrar, tierras para trigo, avena, maíz, cebada, centeno, lino y alfalfa, rastrilleos, conducción de las rastras, rodillaje, carpidas y aporcaduras.

Destrucción de árboles

La Sociedad Forestal Argentina ha recibido denuncias de que en la ciudad de Necochea se proyecta cortar los árboles que embellecen y adornan las plazas del balneario.

La institución nombrada, de acuerdo con los fines que persigue, se ha dirigido a las autoridades comunales de Necochea protestando por tal hecho y solicitando de las mismas dejen sin efecto tal resolución.

NOTICIAS UNIVERSITARIAS

FACULTAD DE DERECHO

REUNION D L CONSEJO DIRECTIVO

RESOLUCIONES ADOPTADAS

El consejo directivo de la Facultad de Derecho sancionó en su última reunión por unanimidad de votos, una nueva ordenanza para la admisión de suplentes, que ya está en vigor, a fin de proveer varias suplencias vacantes.

La nueva ordenanza crea dos grupos de profesores aspirantes a titulares: el de los profesores adscriptos y el de los suplentes. Estos serán elegidos entre los adscriptos que hayan comprobado su competencia.

Resolvió también la Facultad preparar una nueva ordenanza reglamentando los trabajos prácticos que deben realizar los alumnos, y una tercera ordenanza reglamentando la docencia libre. Se adoptaron, además, las siguientes resoluciones:

Fué aprobada y presentada al rector de la Universidad la memoria anual sobre la marcha de la institución y de su enseñanza. Se acordó imprimir inmediatamente esta memoria, que contiene un estudio retrospectivo y estadístico de los diez últimos años de vida de la Facultad.

Se designó al consejero doctor Jofré para que representara a la Facultad en la inhumación de los restos del estudiante Madariaga, fallecido en San Nicolás, y que merece ese homenaje por haberse distinguido en las aulas de la casa.

Se estableció que sólo habrá ocho días de vacaciones en el mes de julio, del 6 al 13, en razón de estar atrasados los cursos y de exigirse a los profesores que expliquen todos los programas. Los exámenes comenzarán el 15 de julio y serán tomados por las mismas mesas que funcionaron en diciembre y en marzo. Los exámenes serán tomados de tarde y de noche, de manera de no interrumpir el desarrollo de las clases matinales de los cursos oficiales.

Con el fin de reorganizar los servicios de biblioteca, adquisición de libros encuadernados, etc., se ha designado una comisión que preside el consejero doctor Félix Martín y Herrera y de la que son vocales los doctores Carlos F. Melo, Enrique Ruiz Guiñazú.

Se ha autorizado al Centro Estudiantes de Derecho para dar clases nocturnas para obreros, a condición de que ellas sean dictadas por estudiantes del mismo centro y bajo su responsabilidad. Durante el desarrollo de estos cursos asistirá a la Facultad, cada noche de conferencia, un consejero, que representará a las autoridades de la casa. El consejo se turnará en esta tarea por orden alfabético.

CURSOS DE CULTURA JURIDICA

La conferencia inaugural de la cátedra "Legislación sobre marcas de fábrica, patentes de invención y propiedad literaria y artística" que dictará el doctor Tomás Arias, anunciada para mañana, ha quedado suspendida hasta el 27 a la misma hora.

PEDRO BERGONZONI

† ayer en esta capital

El prematuro fallecimiento del señor Pedro Bergonzoni, estudiante de tercer año de notariado, ha consternado a sus numerosos amigos y condiscípulos. Su inteligencia clara, su espíritu despierto y leal, su corazón abierto a las expansiones de la amistad, sembraron simpatías y afectos que exteriorizados, una vez más, darán motivo a una significativa demostración de duelo en el acto de la inhumación de sus restos que se efectuará esta tarde a las 3, en el cementerio del Oeste.

Centro Estudiantes de Medicina

Esta mañana a las 9.30 celebrará sesión extraordinaria la comisión directiva de esta asociación.

—Se ha resuelto llamar a inscripción en el local del centro, a los socios que deseen participar en el campeonato interno y torneos de 1a., 2a. y 3a. categorías de ajedrez.

—El 26 del corriente, a las 5 de la tarde, el doctor Salvador Mazza inaugurará su curso de bacteriología en el local del centro.

—Esta tarde a las 5 continuará dictando su curso de repaso teórico-práctico de histología, el doctor Wilfredo Solá.

Centro Estudiantes de Derecho

La comisión directiva del Centro Estudiantes de Derecho ha designado las siguientes subcomisiones internas: director de la revista, Alberto Padilla; secretario de redacción, Carlos Ayarragaray, administrador, Ermindo Devoto, redactores, Juan B. Arcioni, José Astolfi, J. Attwell de Veyga, Angel Corti, Emilio Gonzálvez, Luis Jacobé, Raúl Migone, Adolfo Orma (hijo), Luis Veneroni y Eduardo Williams.

Comisión de seminario, presidente, Eduardo Busso; vocales, Horacio Morixe Juan Arcioni, Carlos Gatti y Alejandro Lassot Portos.

Comisión de extensión universitaria; presidente, A. Korn Villafañe; vocales, Luis Magnanini, Ernesto Ahrens, Luis Zuberbühler y Ricardo Riguera.

Centro de Estudiantes de filosofía y letras

Los socios de este centro han sido convocados a una asamblea que se realizará el 26 del corriente, a las 5.30, con el fin de juzgar la conducta de la Comisión Directiva en el reciente conflicto con un consejero.

La comisión directiva se reunirá el sábado próximo.

Facultad de Ciencias Médicas

En la sesión de anteayer fueron aprobados 15 artículos de la ordenanza sobre "Reglamentación de la docencia libre".

INSTITUCIONES CIENTIFICAS Y LITERARIAS

En el Hospital de Niños

Esta tarde a las 5.30 se realizará en el Hospital de Niños la cuarta conferencia de médicos de esta institución, en la cual se presentarán varios casos de interés científico.

Sociedad Argentina de Pediatría

Esta noche a las 9 la Sociedad Argentina de Pediatría se reunirá con objeto de tratar varias comunicaciones científicas.

SOCIEDADES Y CIRCULOS

SOCIEDAD NACIONAL DE ARTE MIMICO — En una reunión que celebraron en el salón de actos públicos de LA PRENSA un grupo de aficionados al arte cinematográfico, quedó definitivamente constituída la Sociedad Nacional de Arte Mímico, cuyo objeto es proporcionar a sus asociados una instrucción completa en lo que a este arte se refiere.

En esta reunión se resolvió encomendar a una comisión especial la redacción de los estatutos de la nueva institución, y se nombró la siguiente comisión directiva:

Presidente, P. Rivaro, vice, J. A. Rodríguez, secretario, J. C. Carley, pro, B. García, tesorero, S. Fortuny, pro, A. Garibaldi; vocales, I. Dudman, A. Petrolini, L. Blanch, Ivonne Millanit, Rosa Budman y Raquel Mauricio.

COMITE PATRIOTICO FRANCES— La comisión de Socorros ha resuelto, con motivo de la fiesta patriótica del 14 de julio, repartir vestidos, ropa, calzado y víveres a los pobres, haciendo un llamamiento a las personas caritativas, a fin de que se sirvan enviar sus donaciones a la secretaría, Sarmiento 763.

"SOCIETA CATTOLICA ITALIANA DI MUTUO SOCCORSO" — En la rifa a favor de los mutilados de la guerra de Italia salieron favorecidos con los premios 1.o, 2.o, 3.o y 4.o, respectivamente, los números 2109, 2036, 1959 y 1595. La entrega se hará en la secretaría, Gazcón 1156, de 2 a 6 p. m.

CENTRO REPUBLICANO ITALIANO Por iniciativa del Centro Republicano Italiano de esta capital, el próximo domingo se celebrará un acto público con motivo del 114.o aniversario del nacimiento de Giuseppe Mazzini.

La reunión se verificará en el salón de la sociedad Unione e Benevolenza, Cangallo 1362, a las 10 a. m.

El discurso oficial estará a cargo del profesor Luis Morzone.

DEPORTES

CARRERAS DE CABALLOS

HIPODROMO ARGENTINO

LA REUNION DE AYER

Premios "Suipacha" y "Montevideo"

LA GLORIEUSE—JULIO CESAR

Numeroso público asistió a la reunión de ayer en el Hipódromo Argentino.

En general, las carreras resultaron interesantes, pues hubo varios finales muy reñidos.

Los dos premios clásicos del día fueron, ganados por el stud Curupaytí.

En el premio "Suipacha" tomaron parte sólo tres yeguas, las que resultaron cotizadas así: Su Majestad 55, F. Arcuri, 22.582 boletos a ganador; La Glorieuse 58, M. Acosta, 5.167; Florette 55, M. Lama, 3.027.

Ordenada la partida, Su Majestad se destacó en la delantera seguida por La Glorieuse, mientras Florette era llevada contenida cerrando la marcha. En la recta final avanzó La Glorieuse, y sin esfuerzo venció a Su Majestad por cerca de un cuerpo de ventaja.

En el premio clásico "Montevideo", los competidores presentados fueron cotizados así: Gallipoli 57, P. Ciohetti, 18.379 boletos a ganador y 7.680 a placé; Lavalleja 54, F. Arcuri, 13.167 y 9.076; Julio César 54, M. Acosta, 9.781 y 4.571; Rheingold II 54, T. Batista, 7.282 y 4.746; Capitán Benjamín Roqué 54, A. Quinteros 2.017 y 1698; Duldul 54, C. Fenucci 7.293 y 4.906; Miguelito 54, A. Sánchez 1.611 y 1.255; Trovatello 54, R. Pelletier 405 y 404.

Cuando fueron levantadas las cintas, Rheingold II se destacó en el primer puesto, seguido por Julio César, Gallipoli, Miguelito y los demás. En el recodo Julio César acortó las distancias y en la recta final ofreció lucha a Rheingold II, venciéndolo en la raya por media cabeza. Tercero Capitán Benjamín Roqué a más de un cuerpo, y Gallipoli cuarto.

Las demás pruebas del día resultaron relativamente interesantes.

En la primera carrera partió Cacholote en el primer puesto, seguido por Bayoco, General Alvear, Sacrilegio, Old King, Le Marseillais y los demás. En la recta final pasó General Alvear al frente, siendo derrotado en los últimos tramos por Old King. Tercero Toca Fierro.

Salopita encabezó el lote en la segunda carrera, precidiendo a Sorel, Eonia, Galopa e Inverness. Frente a las tribunas populares, Eonia dominó el lote, pero poco después avanzó Galopa y en interesante lucha la venció por una cabeza. Tercera Inverness.

En la tercera prueba corrieron en los primeros puestos Agridulce, Tapiz, Maléfico, Gallito II, hasta frente a las tribunas del "paddock", donde Gallito II dió alcance al delantero, y triunfó por un pescuezo. Segundo Agridulce, tercero Gran Tunante, y cuarto Tapiz.

La cuarta carrera la ganó Brulante con mucha facilidad. Entretenida se destacó en el primer puesto, siguiéndola de cerca Brulante, Epigrama, La Pola y las demás. En la recta final pasó Brulante a la delantera y siguió en ganancia hasta la raya. Segunda Grosella que arremetió en los últimos tramos.

Cinco especialistas en la milla tomaron parte en la sexta prueba, en la cual Zig Zag fué cotizado favorito. Clamor tomó la vanguardia del lote, colocándose detrás de él, a corta distancia, Zig Zag; más atrás, aparecidos, Melik y Crocus, y cerrando la marcha Fantasio. Frente a las tribunas populares Zig Zag alcanzó a Clamor y lo venció por más de dos cuerpos. Tercero Crocus.

Rasante ganó la octava carrera. Sacurutú corrió en la delantera por espacio de cuatrocientos metros, pero luego lo aventajó Turpin, quedando relegado aquel a segundo término; más atrás se colocaron Damocles, Rasante y los demás. En la recta final avanzó Rasante venciendo sin esfuerzo. En una arremetida en los últimos doscientos metros Pocha quitó el segundo puesto a Sacurutú.

Resultados generales:

1.a carrera, 2.000 metros—1.o Old King, 3 años, 57 kilos, por Your Majesty y Ramesta, del stud El Ceibo (cuidador Valentín Fernández, jockey A. Sánchez), pesos 5.75 y 3.45; 2.o General Alvear 57, pesos 7.05; 3.o, Toca Fierro 57|55, pesos 7.55; 4.o Tamagno 57|54. No placé: Bayoco 55, Cacholote 57 (en yunta con General Alvear), Monserrat 57, Fatraló 57|55, Le Marseillais 57|55, Sacrilegio 57|55, Río Guayquiraró 57, Madrugadora 55, Jumana 55|52, Viruelita 55, Snob 55, Dunquerque 54, Brillante 54. Ganada por una cabeza; del 2.o al 3.o, 1 1|2 cpo. Tiempo: 2'7" 4|5.

2.a carrera, 1200 metros—1.a Galopa, 2 años, 56 kilos, por Pinchelra y Glankea, del stud Abrojo (cuidador Luis Saint, jockey J. Bastías), pesos 11 y 4.10; 2.a Eonia 56, pesos 2.95; 3.a Inverness 56|54; 4.a Sorel 56. No placé: Monedita 56, Smile 56, Salopita 56. Ganada por una cabeza; de la 2.a a la 3.a, 1|2 pescuezo. Tiempo: 1'15" 4|5.

3.a carrera, 1200 metros—1.o Gallito II, 2 años, 56 kilos, por Sandunguero y Ariège, del stud Carapachay (cuidador y jockey C. Fenucci), pesos 5.25 y 2.40; 2.o Agridulce 56, pesos 4.95; 3.o, Gran Tunante 56, pesos 2.40; 4.o Tapiz 56. No placé: General Mahón 56, Risueño 56|54, Salol 56, King George 56, Maléfico 56. Ganada por 1 pescuezo, del 2.o al 3.o, 1 cuerpo. Tiempo: 1'15" 2|5.

4.a carrera, 1500 metros—1.a Brulante, 2 años, 56|54 kilos, por Fulmen y Bujía, del stud Los Ranqueles (cuidador Fausto Gómez, jockey G. de Palma, aprendiz), pesos 7.55 y 3.70; 2.a Grosella 56, pesos 3.85; 3.a Entretenida 56; 4.a Epigrama 56. No placé: La Pola 56, Portia 56, Mala Sombra 56. Ganada por 2 cuerpos; de la 2.a a la 3.a, 1 cpo. Tiempo: 1'35" 2|5.

5.a carrera, Premio clásico "Suipacha", 2000 metros—1.a La Glorieuse, 4 años, 58 kilos, por Old Man y Aphrodite, del stud Curupaytí (cuidador Angel Berro, jockey M. Acosta), pesos 10.70; 2.a Su Majestad 55; 3.a Florette 55. Ganada por 3|4 cpo.; de la 2.a a la 3a, 4 cuerpos. Tiempo: 2'5" 3|5.

6.a carrera, Premio clásico "Montevideo", 1400 metros—1.o Julio César, 2 años, 54 kilos, por Your Majesty y Julita II, del stud Curupaytí (cuidador Angel Berro, jockey M. Acosta), pesos 12 y 4.90, 2.o Rheingold II 54, pesos 4.80, 3.o Capitán Benjamín Roqué 54, pesos 9.75, 4.o Gallipoli 57. No placé: Duldul 54, Trovatello 54, Lavalleja 54, Miguelito 54. Ganada por 1|2 cabeza; del 2.o al 3.o, 1 3|4 cpos. Tiempo: 1'27" 3|5.

7.a carrera, 1600 metros—1.o Zig Zag, 3 años, 53 kilos, por Val d'Or y Onduleé, del stud Ayacucho (cuidador Bartolomé Olivieri, jockey F. Arcuri), pesos 5 y 2.90; 2.o Clamor 55, pesos 3.75; 3.o Crocus 53; 4o. Melik 55. No placé: Fantasio 51. Ganada por 2 1|2 cpos.; del 2.o al 3.o 2 3|4 cpos. Tiempo 1'37" 4|5.

8.a carrera, 2500 metros—1.o Rasante, 4 años, 60 kilogramos, por Pom y Risueña, del stud Gran Muñeca (cuidador Rosendo Aquino, jockey F. Arcuri), $ 5 y 2.65; 2.a Pocha 48, pesos 4.35, 3.o Sacurutú 48, pesos 2.95; 4o. Damocles 55. No placé: Volunteer 57, Turpin 50,48, San Luis 55|52, Montana 40|41. Ganada por 2 2 1|4 cpos.; de la 2a al 3o 2 1|2 cpos. Tiempo: 2'39" 3|5.

HIPODROMO DE TEMPERLEY

Resultados de las carreras de ayer:

1.a carrera, 1200 metros—1.o Generoso (S. Acosta), pesos 4.60 2o Malleloso, 3.o Merry Ernest. Ganada por 3 cuerpos. Tiempo: 1'19".

2.a carrera, 1200 metros—1.o Eléctrico (S. Martí), pesos 15.75; 2.o Tipo Raro, 3.o Escándalo; 4.o Dormilón II. Ganada por 2 cuerpos. Tiempo 1'15" 3|5.

3.a carrera, 1000 metros—1.o Nijinsky (A. Lhuiller), pesos 6.65 y 3.15; 2.o Copa, 2.75; 3.o Flying Lassie; 4.o Palurdo. Ganada por 3|4 de cuerpo. Tiempo 1'4".

4.a carrera, 1400 metros—1.o Periodista (A. Lhuillier), 22.65 y 7.10; 2.o Sans Coeur, 2.70; 3.o Lamento 41.65; 4.o Totó XII. Ganada por 1|2 cuerpo. Tiempo, 1'34".

5.a carrera, 1100 metros—1.o Zapa. (S. Perna) pesos 8.75 y 3.80; 2.o Leonero II, 3.45; 3.o Bombón II; 4.o Alcornoque. Ganada por 1 cuerpo. Tiempo: 1'16" 1|5.

6.a carrera, 1200 metros—1.o Isandina (J. Raggio), pesos 3.65 y 3.35. 2.o Fosfato, 5.80; 3.o Arrogante; 4.o Aigle Noir. Ganada por 1 1|2 cuerpo. Tiempo: 1'16" 1|5.

HIPODROMO DE LA PLATA

Resultados generales de la reunión de ayer:

1a carrera, 1.300 metros—1o. Rabanera 54 kilos. A. Bulstroqui, $ 12.40 y 3.50; 2o. Dispuesto 56|54, 4.70; 3o. Chiffonnette 54, 3; 4o. Chala 54.

Ganada por 3 cuerpos. Tiempo: 1'26".

2a carrera, 1.400 metros — 1o. El Tanque 57 kilos, J. Caraño, $ 5.10 y

CULTO CATOLICO

CORPUS CHRISTI

La solemne procesión de ayer

La fiesta del Corpus Christi se celebra en la iglesia latina el jueves siguiente a la octava de Pentecostés, fiesta de la Santísima Trinidad, para conmemorar solemnemente la institución de la sagrada Eucaristía.

Este año, como los anteriores, la ceremonia ha revestido grandes proporciones.

Una concurrencia numerosa se reunió ayer desde temprano en los alrededores de la plaza de Mayo, para presenciar el desfile de la solemne procesión.

En la catedral no hubo misa de 1 p. m. para evitar aglomeraciones; sólo se les permitía la entrada a los miembros de la Hermandad que llevaban su distintivo. El atrio y las gradas permanecieron expeditos para ser ocupados por los colegios durante la procesión.

En la esquina de Florida y Diagonal Norte hasta Rivadavia se habían dado cita el mayor número de las asociaciones que debían formar en la columna; se hallaban representadas las sociedades de San Vicente de Paúl, Apostolado de la Oración, Archicofradía del Santísimo Sacramento, Santa Filomena, Hijas de María, Círculo Central de Obreros, Junta de Gobierno de Obreros, y los centros: Castro Barros, Achával Rodríguez y Mariano Moreno, y muchos colegios católicos.

A las 2 p. m. se puso en marcha la columna, encabezada por la cruz arzobispal y por las cruces parroquiales. El palio fué conducido por los miembros de la Archicofradía del Santísimo Sacramento, siendo la mayor parte señoras. Seguía el guión, conducido por el doctor Horacio González del Solar y el doctor Luis Ortiz Basualdo.

Bajo el palio, el obispo auxiliar de la arquidiócesis, monseñor Alberti, condujo el Santísimo Sacramento; acompañábanlo, llevando las varas, los señores Adolfo Casal, Alberto Frías, Oscar Carreras, Juan A. Bordieu, Luis Boero y Petronio Escudero.

En la plaza de Mayo se habían levantado los cuatro sitiales preparados para las estaciones que hizo la procesión, entonando cánticos sagrados. La procesión al salir de la catedral se dirigió por la Diagonal Norte, Avenida de Mayo, Bolívar, Victoria, Balcarce y Rivadavia al punto de partida.

La iluminación de la casa de gobierno y el Banco de la Nación y otros edificios importantes prestó gran lucimiento a la solemne ceremonia religiosa.

Al terminar el recorrido la imponente procesión, se impartió la bendición papal, que fué recibida por el numeroso público de fieles que se hallaba en la plaza de Mayo.

—En San Nicolás de Bari: todos los días a las 9 a. m. rezo con la devoción del mes del Sagrado Corazón de Jesús, con misa en su altar.

La solemne novena, que servirá de preparación para ganar en esta iglesia la gran indulgencia plenaria (a modo de Porciúncula) el día domingo 29 de junio, comenzará el viernes 20 hasta el sábado 28 de junio, a las 4.30 p. m. Exposición del Santísimo, rezo del Santo Rosario, Novena del Sagrado Corazón de Jesús, sermón a cargo del R. P. Luis Lusilla del S. Corazón de María, reserva y bendición con el Santísimo.

Viernes 27, fiesta del S. Corazón de Jesús. A las 8.30 a. m. comunión de regla.

A las 10 a. m. misa solemne con exposición del Santísimo.

Domingo 29, fiesta solemne que el Apostolado de la Oración consagra al C. de Jesús. A las 8.30 a. m. comunión general del Apostolado de la Oración y demás congregaciones de la parroquia.

A las 10 a. m. misa solemne, exposición del Santísimo. A las 4 p. m. se rezará el Santísimo Rosario; acto continuo sermón del S. Corazón de Jesús a cargo del señor teniente cura de la parroquia doctor Fermín Laffite.

Procesión del Santísimo Sacramento por el interior del templo, en la que oficiará el señor provisor y vicario general del arzobispado monseñor doctor Luis Duprat. Se terminará con el acto de la consagración del S. Corazón y la bendición con el Santísimo.

—Apostolado de la Oración capilla de la Inmaculada (Sadi Carnot, 589) todos los días terminada la misa de 6.30 a. m. se reza la devoción del mes dedicado al S. Corazón de Jesús.

El día 21 comenzará la novena con el siguiente horario: A las 8 a. m. misa en el altar del Sagrado Corazón de Jesús.

A las 5 p. m. rosario, exposición, rezo de la novena y bendición del Santísimo.

Apostolado de la Oración de la parroquia de San Cristóbal—Hoy 20 de junio a las 8 p. m. comenzará el solemne septenario en honor del Sagrado Corazón de Jesús, con exposición, rezos, sermón, cantos y bendición. Predicarán el 20 y 21 el R. P. F. Olivari; el 22 y 23 el R. P. Fassolino; el 24 y 25 el R. P. I. de Álvarez; el 26 el R. P. L. Ayala; el 27 el R. P. F. Revorter; el 28 el R. P. Iribarne.

—Cuarenta horas.—En la Metropolitana.

LA PROSECION EN LA DIAGONAL NORTE

INSTRUCCION PUBLICA

Sociedad pro cohesión estudiantil —En el salón de actos públicos de LA PRENSA, los alumnos del 6o. año del Colegio Nacional de Buenos Aires celebraron una reunión, con objeto de coordinar ideas a fin de constituir una sociedad "pro cohesión estudiantil". Designaron una comisión compuesta por los señores E. R. Jorán, H. Meyor y A. de Gregorio, a la cual se le encomendó la tarea de redactar un proyecto de estatutos.

Academia Americana de la Historia—El Ministro de Instrucción Pública ha expresado que es infundada la versión que le atribuía el propósito de acordar un subsidio a una Academia Americana de la Historia en formación y de hacer uso de la palabra en el acto inaugural de sus sesiones.

Biblioteca Popular Fhelman—Ayer celebró sesión ordinaria la Biblioteca Popular Enrique Fhelman adoptándose diversas resoluciones de orden administrativo; se designó, además, la comisión directiva, la cual quedó constituída de la siguiente manera: presidente, Andrés Conti; vicepresidente, Camilo Camilloni; secretario general, Emilio P. Cobiere; vocales: Santiago S. Lottermoser, Adolfo Aldao, Virgilio Zampini, Alejandro P. Maciel, Narciso S. Malloa, Enrique R. García, Angel Q. Cretella, Arturo Barry, Virgilio Domínguez, Pablo Román Vago, Federico Täuber; secretario, Jaime Elías Sloan.

Escuela Gran Zapiola—En el local de esta escuela, Rioja 890, existen cursos vacantes para los cursos de aprendices mecánicos de la armada, telegrafía contaduría y teneduría de libros. Los cursos funcionan todas las noches de 7 a 9 p. m., recibiéndose las inscripciones en las horas de funcionamiento de los mismos.

Pago de sueldos — Hoy, en la tesorería del Consejo Nacional de Educación, de 12 a 1 p. m., se abonarán los sueldos y gastos de las escuelas militares y de las dependientes del consejo escolar 20.o.

Escuela número 20 del consejo escolar 19—La dirección de esta escuela nos pide hagamos saber que en ella, en los dos turnos que tiene establecidos, hay vacantes para alumnos, en los grados 1° a 4°.

OBSERVACIONES METEOROLOGICAS

EL FRIO

Instalación especial de LA PRENSA

Termómetro		Barómetro
A las 8 a. m. hoy 8.0		A las 3 a. m. hoy 767.0
Ayer 6 a. m. 6.5		Ayer 6 a. m. 765.0
12 m. 10.0		12 m 766.0
6 p. m. 7.0		6 p. m 766.4
12 p. m. 8.0		12 p. m 768.4

A las 3 a. m. de hoy
VIENTO —nr
CIELO Despejado
SOL sale 6.44 a.m. se pone 4.55 p.m.
LUNA sale 11.8 p.m. se pone: 11.08 a.m.

Ayer se acentuó el frío, con el descenso de la temperatura a 3 grados en la madrugada. Como el cielo estuvo nublado casi todo el día, el frío fué más intenso. Anoche el aparato marcaba seis grados y las indicaciones de los otros aparatos eran normales.

En muchos puntos del Sur de la provincia han caído heladas en los últimos días.

Dirección del viento: SE., S. y SSO., con una velocidad media de 4 kilómetros por hora. A las 12 de la noche soplaba viento SSO.

Humedad 91.

TRIBUNALES

Turnos de jueces

La Cámara en lo Criminal, ha resuelto modificar el turno de los jueces de crimen, en las causas promovidas por los delitos previstos en la ley 7029, en la siguiente forma: doctor Ramos Mejía, tendrá a su cargo las causas que se inicien en los meses de enero, mayo y septiembre de cada año; el doctor Martínez, en los meses de febrero, junio y octubre; el doctor Racedo en los meses de marzo, julio y noviembre; el doctor Serú en los meses de abril, agosto y diciembre.

Sobre nulidad de procedimiento

El juez doctor Bunge, por ante la secretaría Alsina, resolvió la excepción opuesta, en el juicio ejecutivo seguido por Pedro G. Méndez contra Tito Charls Appiani.

El ejecutado pidió la nulidad de lo actuado e invocó como causal el hecho de haberse encontrado en el extranjero mientras se ventilaba el juicio, pero el juez no hace lugar a dicha excepción porque el argumento invocado falla por su base por la sola constancia de autos, desde que tuvo conocimiento personal de la intimación de pago y por habérsele notificado la sentencia de trance y remate de acuerdo con la disposición del artículo 53 del Código de Procedimientos.

Fallos civiles de primera instancia

El juez doctor Casabal dictó sentencia en los juicios siguientes:

Por la secretaría Persiani, Francisca García Natruc contra la sucesión de Juan Natruc, por cumplimiento de una obligación, declara de legítimo abono el crédito reclamado y manda abonarlo dentro del término de quince días, con más intereses y costas.

Por la secretaría Carlos E. G. del Solar, sucesión de Víctor Fautori contra Angel T. Falcón, sobre rendición de cuentas; condena al demandado a rendir cuenta dentro del término de quince días debiéndose abonar las costas en el orden causado.

—El juez doctor Bunge, por la secretaría Luzuriaga, falló el juicio seguido por don José Lanza contra Juan Marín, sobre cobro de salarios que ganó atendiéndole un negocio. Afirmó que estipuló verbalmente con Marín el pago de seis pesos diarios. El demandado, a su vez, contrademandó.

El juez condena a Marín a pagar dentro de diez días a Lanza la cantidad de quinientos veintiocho pesos cincuenta centavos moneda nacional y rechaza la reconvención interpuesta, sin costas.

FERROCARRILES

Rebaja de pasajes

Con motivo de las próximas fiestas julias, las empresas de los ferrocarriles Nordeste Argentino y de Entre Ríos, han resuelto expender boletos de recreo de ida y vuelta, entre las estaciones de las mismas, al precio de un pasaje sencillo, más el 25 por ciento. Estos pasajes se expenderán desde el 1 a 9 de julio próximo, y serán válidos para regresar hasta el día 14 del mismo mes.

CENTROS SOCIALES

Muy animadas resultaron las fiestas realizadas por los diferentes centros anunciadas para el miércoles pasado y para ayer por la tarde y por la noche.

Organizaron dichas fiestas los centros Juventud Ideal de Balvanera, Círculo Recreativo Guaraní, Los Laureles de la Prensa, Centro Recreativo La Parejita, Círculo Unidos de Coruña Club, Social Los Ideales, ¿Qué te parece?, Club Social C. Z.

NUESTRO FOLLETIN

La Isla de los 30 féretros, pág. 18

AFTERNOON CLUB — Efectuará el domingo, a las 9 p. m., un baile familiar en el salón Sarmiento 2419.

PRIMO CIRCOLO MANDOLINISTICO ITALIANO — Realizará un baile extraordinario el sábado, en el salón Cangallo 1369, a las 9 p. m.

CENTRO EL CORDON — Dará el domingo próximo, a las 9 p. m., sarao, en el salón Rioja 668.

CENTRO SOCIAL BUENOS AIRES— Efectuará el domingo, a las 9 p. m., una "soirée" en el salón Olleros 3979.

VERSOFILO DEL VALLE — Dará el sábado, a las 9 p. m., un baile en el salón Lavalle 1141.

HIJOS DE LUBRE EN BUENOS AIRES — Dará el sábado, a las 9 p. m., un festival artístico, en el salón Tacuarí 755.

INFORMACIONES UTILES

CALENDARIO

Calendario gregoriano—20 de junio—Santos Silverio Papa, Inocencio obispo y ecóvia, y Cirilo mártir.

Id. israelita—22 de Sivan de 5670.

Id. mahometano—21 de ramadán de 1337.

GRAMATICALES Y FILOLOGICAS

Se escribe "sin embargo", en dos palabras. "Embargo" significa "impedimento", "obstáculo", y "sin embargo" quiere decir literalmente "sin impedimento", "sin que sirva de impedimento", "no obstante", "sin que obste", mirada o estorbe", etc.

Hemos dicho en otra ocasión que el diminutivo de "mano" es "manita". Es error decir "una manito".

Debe escribirse "excepción" y "extraño" con "x", porque el primero deriva de "exceptionem", acusativo del nombre latino "exceptio", y el segundo de "extraneus", del adjetivo latino "extraneus".

El "fuego fatuo" en francés "feu follet", fuego loco, fugaz, pasajero, es la inflamación de sustancias animales y vegetales en estado de putrefacción: forma pequeñas llamas que se levantan y van por el aire a poca distancia de la tierra, especialmente en parajes pantanosos y en cementerios. Se consideran por el pueblo como espíritus o duendes.

—El verbo "imprimir" tiene el participio pasivo irregular "impreso". Debe decirse: "he impreso un libro". El participio regular "imprimido", usado antiguamente, no debe usarse hoy, porque el uso lo ha desechado.

3.70; 2o. Reñlón 57, 3.40; 3o. Oberdán 57, 6.10; 4o. Juan Machain 57|55. Ganada por un pescuezo. Tiempo: 1'31" 3|5.

3a. carrera, 1.600 metros — 1o. Peringote 56 kilos, A. C. Triani, $ 5.20 y 3.30; 2o. Lescaut 56, 3.80; 3o. Fiereza 48|51; 4o. Sleeping Beauty 56|54. Ganada por 2 1|2 cuerpos. Tiempo: 1'44" 1|5.

4a. carrera, 1.400 metros — 1o. Fourire 55 kilos, P. Cuchinelli, $ 39.60 y 10.30; 2o. Lusitania II 55, 11.60; 3o. Bel Retiro 54/52, 5.10; 4o. Titanic 57. Ganada por medio cuerpo. Tiempo: 1'31".

5a. carrera, 1.700 metros — 1o. Zeppelin 50|47, A. G. Boreán, $ 4.80; 2o. Martita 50|47; 3o. Espartillar 51|49; 4o. Miquelón 51. Ganada por una cabeza. Tiempo: 1'50" 4|5.

6a. carrera, 1.400 metros — 1o. Belcha 46 kilos, A. F. Adoué, $ 5.10 y 3.20; 2o. Chaira 46|44, 5.10; 3o. Santa 57; 4o. Entente 54|51. Ganada por una cabeza. Tiempo: 1'30" 4|5.

7a. carrera, 1.300 metros — 1o. Nereo 52 kilos, O. González, $ 3; 2o. Ibijo 47|46; 3o. Ivor 54; 4o. Sandubay 49 (corrió en yunta con Chianti 47). Ganada por varios cuerpos. Tiempo: 1'23" 3|5.

EN ROSARIO DE SANTA FE

1a. carrera, 1.100 metros — 1o. Cetra 54 kilos (C. Claverie), pesos 16.55 y 11; 2o. Literata 54, 7.55; 3o. Lapo 56. Ganada por 3|4 de cuerpo. Tiempo: 1'10" y 1|5.

2a. carrera, 1.200 metros — 1o. Kali 54 kilos (P. J. Ramírez), pesos 12.05 y 4; 2o. Lady Bramble 54, 3.20; 3o Gambolú 56, 6.30; 4o Pleno 56. Ganada por medio cuerpo. Tiempo: 1'16".

3a. carrera, 1.600 metros — 1o Arcaica 53 kilos (A. Torres), pesos 8.10 y 4.75; 2o. La Conflagración 53, 5.30; 3o. Bailique 49. Ganada por 3|4 de cuerpo. Tiempo: 1'43" 4|5

4a. carrera, 1.200 metros — 1o. Alexandre 47 kilos (J. Gómez), pesos 6.20; 2o. Chachil 55; 3o. Comunal 44. Ganada por 3|4 de cuerpo. Tiempo: 1'15".

5a. carrera, 2.500 metros — 1o. Jack 61 kilos (A. Torres), pesos 5.10 y 3.85; 2o. Cachafaz 59, 5.55; 3o. Chaché 46. Ganada por 1 y 1|2 cuerpos. Tiempo: 2'44" 4|5.

EN MONTEVIDEO

1.a carrera, 1200 metros—1.o El Vasco, 52 (J. Silveira), pesos 12.50 y 4.30; 2.o Conjuro, 52, pesos 3.15; 3.a Damisela 52, pesos 3.85; 4.a Mora 51, 8.85.

2.a carrera, 1500 metros—1.a Nobleza, 44 (P. Rivero), pesos 7.90 y 2.55; 2.a Patota, 58, pesos 8.80; 3.a Campana 54, pesos 0.40; 4.o Westeria 50.

3.a carrera, 2000 metros—1.o Blandengue, 48 (P. Haro), pesos 24.15 y 8.95; 2.o Floripón 45, pesos 6.35; 3.o Punch, 55; 4.o Catriel 52.

4.a carrera, 1400 metros—1.o Timbrel 46 (A. Batista), pesos 6.75 y 2.90; 2.a Esnea 54, pesos 3.75; 3.o Lucano 48, pesos 3.05; 4.o Chichón 44.

5.a carrera, 1100 metros—1.a Cinta 52 (A. Batista), pesos 6.95 y 3.05; 2.a La Gloria 52, pesos 13.55; 3.o Murmuración 52, pesos 5.10; 4.o Pompadour 52.

6.a carrera, 1400 metros—1.o U 35 45 (P. Rivero), pesos 13.60 y 6.40; 2.o Cristalino 56, pesos 3.95; 3.o [illegible] rincho, 47, pesos 4.85; 4.o Gavilán, 57.

7.a carrera, 2300 metros—1.o Flavelis, 49 (A. Batista), pesos 9.10 y 4.65; 2.o Vanadium, 52, pesos 3.45; 3.o Tololac, 52; 4.o Arenales 55.

FOOTBALL

ASOCIACION ARGENTINA DE FOOTBALL

RESULTADOS

HURACAN CONTRA BOCA JUNIORS

Este partido se jugó ayer por la tarde en la cancha situada en la calle Ministro Brin y Senguel, con carácter de amistoso y en presencia de numeroso público.

El triunfo correspondió al cuadro de Huracán por dos tantos contra cero, señalados en el segundo tiempo de juego, por intermedio de Bertolini y Ginebra, respectivamente.

Los cuadros estaban así compuestos:

Huracán: F. Pazos; A. Ciaca y A. Alberti; J. Bertolini, S. Barbera y P. Martínez; P. Ginebra, A. Bertolini, J. Laguna, A. Repetto y J. Bonifacio.

Boca Juniors: J. Tesoriert; J. Cortello y J. Ortega; A. López, J. Busso y A. Elli; A. Severi, R. Bresso A. Martín, R. Brichetto y R. Miranda.

—Racing contra Estudiantil Porteño, jugaron en la cancha que el primero de los nombrados posee en Avellaneda.

Después de una lucha bastante equilibrada finalizó el encuentro con un empate de un tanto a favor de cada bando.

—Sportivo Barracas contra Columbian—Este encuentro dió lugar a una lucha equilibrada en la que ninguno de los equipos, a pesar de los esfuerzos realizados, logró abrir el "score" a su favor.

DE ROSARIO

ROSARINOS 5—SANTAFECINOS 0

(Por telégrafo)

Rosario, junio 19—En la cancha del Club de Gimnasia y Esgrima se jugó hoy el partido interligas entre Santafecinos y Rosarinos para disputar el trofeo donado por el poder legislativo provincial ante un público de más de 7000 aficionados.

Bajo la dirección del juez T. Biener se alistaron los equipos así constituídos:

Rosarinos: Araya; Molinari y Battatni; Ballart, Saicedo y Perazzo; Bonzi, Badalini, H. Hayes, Saruppo y Francia.

Santafecinos: Gorbassoni; Colli y Barragutre; Osuna, Sufritti y Nadalini, Farías, García, Echagese, Valiente y Mir.

En el equipo local se notó la ausencia de Molina Faggiani y E. Hayes, por encontrarse indispuestos.

Iniciada la brega con muchos bríos por ambos lados, los visitantes fueron los primeros en tentar un ataque sobre la valla contraria pero el tiro de Valiente resultó desviado.

A los 8 minutos de juego, un "corner" bien enviado por Bonzi originó un entrevero frente a la valla santafecina, el que no obstante los lucidos esfuerzos de Gervassoni, determinó la apertura del "score", mediante un tiro rápido de Badalini.

Un minuto después los locales cedieron un "penaltykick" por detener, en forma violenta, Echagese a un delantero contrario. Tomado el puntapié por el mismo jugador con un tiro bajo, la pelota salió fuera de la cancha perdiendo los Santafecinos una inmejorable oportunidad de empatar.

Una excelente combinación del tercero central santafecino puso en aprietos al arco local, pero el "inside" izquierdo elevó demasiado un tiro fuerte y cruzado.

A los 21 minutos de iniciado el juego, Saruppo convirtió en "goal" un certero centro de Bonzi. El tercer tanto lo consiguió H. Hayes, después de una precisa combinación con Badalini.

Hasta expirar el primer período no varió el "score".

Vueltos los jugadores a la cancha, Hayes a los 12 minutos entró un violento tiro que resultó infructuoso por ser alto. Cinco minutos después Badalini anotó un nuevo tanto, encargándose éste mismo jugador de vencer más tarde a Gervassoni con el quinto y último tanto.

En consecuencia, finalizó el partido con el triunfo de los rosarinos por cinco tantos contra cero.

DE MONTEVIDEO

UNIVERSAL 3 — NACIONAL 1

(Por telégrafo)

Montevideo, junio 19—Después de una larga temporada en que los partidos que se jugaban en Montevideo carecían de atractivo, a causa de la ausencia del núcleo fuerte de jugadores que se encontraban en Río de Janeiro disputando el campeonato Sud-Americano el ambiente deportivo ha tornado nuevamente a interesar a los aficionados por la perspectiva de los grandes encuentros.

Con todo, al partido que en el parque de los Aliados jugaron hoy los equipos de los clubs Nacional y Universal por la semifinal del campeonato León Peyrou, no acudió el público que era de presumirse. Influyó en ello considerablemente, fuera de toda duda, la tarde invernal que aplacó muchos entusiasmos.

Después de un juego bastante monótono se clasificó vencedor el equipo de Universal por 3 tantos contra 1.

TIRO AL BLANCO

INSTRUCCION DE TIRO

La dirección general de tiro y gimnasia hizo saber a los reservistas, menores enrolados y estudiantes, que los domingos y días feriados, de 8 a 11 a. m. pueden concurrir a los cuarteles de los regimientos 1, 2, 3 y 4 de infantería a recibir instrucción de tiro.

LAWN TENNIS

TENNIS CLUB ARGENTINO

La comisión directiva del Tennis Club Argentino ha resuelto celebrar en el corriente mes un torneo abierto a todo aficionado.

El campeonato argentino comprenderá los concursos siguientes: individual para caballeros, individual para damas, dobles de caballeros, dobles de damas y parejas. Concurso con ventaja: individual para caballeros, individual para damas, dobles de caballeros, dobles de damas y parejas.

PEDESTRE

CLUB PEDESTRE VELOCIDAD Y RESISTENCIA

La comisión directiva del Club Pedestre Velocidad y Resistencia ha organizado para el domingo próximo una carrera denominada de la hora, que se correrá en la cancha que el club Sanday posee en las calles Neuquén y Bolivia.

SECCION SOLICITADAS

ASMATICOS — PROBAD LOS POLVOS Louis Legras. Calman en menos de un minuto los accesos más violentos de asma, catarros, la tos de bronquitis crónicas y curan progresivamente. Farmacia Cuyo 581.

ENGLISH WARCHOUSE - H. CROS. Gran especialidad en layettes, costumes para niños, niñas y señoras. Proveedores de la clientela argentina, al lado de la sucursal de LA PRENSA en París. A pedido enviamos diseños y muestras.

SECCION NOTABLES

Un tazón de Cuajada en ayunas.

Significa, mejorar las digestiones, entretener el vientre libre, la piel fresca y rosada.

Esa Cuajada, hágala Vd. en el momento de comerla. Requiere 1 minuto de trabajo y una espera de 10.

La Lactocoagulina Fabre, ha sido creada para que, con un gasto insignificante, sin estufas ni aparatos, pueda Vd. preparar su leche Cuajada en casa y tomarla como mejor la prefiera.

Se vende en Droguerías, Farmacias y Almacenes. o al Depositario general: JOSÉ FERRO Viamonte, 168

ASMA Y TUBERCULOSIS De 9 a 12 m. Dr. ENRIQUE FEINMANN—Estómago, Venéreas y Nerviosas De 1 a 4 p. m. BILLINGHURST 1080 U. T. 340, Palermo

SANTALOL MONTAGU — AGOTA LOS FLUJOS recientes ó antiguos — CÁPSULAS INYECCIÓN — FARMACIA FRANCO INGLESA 569 Sarmiento 587

ESTOMAGO Intestinos, Hígado, Corazón, Pulmones. Dr. POLITI Jefe consultorio Hosp. Clínicas. RAYOS X Pueyrredón 865 Consultas de 2 a 5 p. m. Domingos de 9 a 11 a. m.

KALISAY EL MEJOR VINO QUINADO Lagorio, Esparrech y Cía.

Dr. MARINO CIRUGIA Y SEÑORAS Moreno 1382, De 3 a 5 p. m. Lunes, miércoles y viernes, los martes en LA PRENSA.

VACCARO 30 AÑOS DE CRÉDITO EN CAMBIO DE MONEDA TITULOS Y ACCIONES LOTERIA NACIONAL ALTA PUBLICIDAD AV. DE MAYO 638 - B. Aires

Estómago e intestinos Enfermedades del vientre: Dispepsia, Colitis Dr. COLECCHIA, especialista del H. Spit. Argerich; de 1 a 5 B. MITRE 1130 - [illegible]

Granja Aldo Bonzi Frutales y Forestales Grandes colecciones Corrientes 459, Bs. Aires

Hoy Viernes RETAZOS y SALDOS

Día de ocasiones excepcionales en la TIENDA SAN JUAN

SOMBREROS para señoras, señoritas y jovencitas, en saten, terciopelo y combinados con seda, ricamente adornados gran variedad en modelos, todos de actualidad, a........... $ 12.90

FORMAS de terciopelo de pura seda, variado surtido de modelos, a $ 9 50 En «Castor», a........................ $ 3.90

VESTIDOS sastre y fantasía para señoras, confeccionados en ricas sedas y lanas, adornados con finas pieles, bordados y pespuntes, modelos de actualidad, a $ 75 - 39 y........ $ 27.50

ABRIGOS para señora confeccionados en moletón y paños ingleses, modelos de alta novedad, a........................ $ 28.80

ABRIGOS de meltón, lana mezcla, diferentes modelos, colores surtidos, para jovencitas de 10 a 17 años, a................ $ 24.50

VESTIDOS sastre y fantasía, variados modelos y colores, estilos y géneros de completa actualidad para jovencitas y señoritas, a pesos 32 - y........................ $ 29.—

ELEGANTE sobretodo cruzado, confeccionado con casimir de color fantasía u azul marino, espalda con pliegues para niños de 6 a 16 años, todos los tamaños, a........... $ 26.50

TRAJES de saco redondo forma de hombre, pantalón corto de rico casimir de color, gustos oscuros para niños de 9 a 16 años. $ 22.—

CALZONES de abrigo confeccionados en rica franeleta y franela doble encorpada, a pesos 3.50 y........................ $ 3.20

BATONES varios modelos, confeccionados en variados tejidos de algodón doble, de mucho abrigo, bonitas formas y lindos gustos, a $ 10 8.50 y........................ $ 7.80

CORSES y corsés-cinturas, modernos cortes elegantes, confección delicada en tejidos lisos y fantasía, con ballenaje sólido y muy liviano, a $ 10 75 y........................ $ 8.50

PUNTILLAS de hilo, hechas a mano, en varios anchos, galones de fantasía, formando aplicaciones, entredos de imitación filet y puntilla malina, ancho 40 ctms., el metro, a...... $ 1.25

SACOS extra, tricot, artículo de mucho cuerpo, modelo de gran moda, colores surtidos, para señoras, a........................ $ 9.80

ZORROS, cuellos y estolas, en pieles de distintas clases y modelos, a pesos 16.—, 11.— y........................ $ 9.—

ADORNOS de mostacilla, flores y fantasía de pluma para sombrero, a........ $ 0.90

GRANDIOSO lote de carteras de seda, bordadas, a $ 9.90. En cuero, de pesos 7.50, 5 50 y........................ $ 3.90

GUANTES piel de Suecia o cabritilla, fabricación francesa, colores de moda, cortos, para señoras, a........................ $ 2.50

GRAN SALDO de botas extranjeras para señoras, en cabritilla charolada, caña de gabardina, varios colores con cordones o botones, taco americano, el par, a $ 12.50 y.......... $ 9.80

ZAPATOS para señoras en potrillo charolado, gran variedad de modelos todos de gran moda, taco Luis XV o Americano, alto y bajo, el par, a $ 10.80 y........................ $ 8.50

CAMISETAS de algodón con frisa, calidad especial, abrigadísimas, colores gris o fisel, para hombres, a........................ $ 3.30

CALZONCILLOS de algodón con frisa, tipo extra, de mucho abrigo, colores gris y fisel para hombres, a........................ $ 3.70

CALCETINES de lana, encorpados, con punta y talón doble, color oscuro, para hombres, el par, a........................ $ 0.80

TEJIDOS

PANA cotelet gran surtido en colores especiales para tapados y vestidos, ancho 60 ctms., el metro, a........................ $ 3.60

VIYELLA de lana enteramente lavable, en bonitos dibujos, artículos favorablemente conocido por su buen resultado y aplicaciones múltiples, ofrecemos hoy viernes, el metro, a $ 2.50

VELUR "Juvenille" para vestidos, pura lana en colores de actualidad incluso azul marino y negro, doble ancho ofrecemos, el metro $ 4.30

FRANELETA colores lisos, incluso blanco, muy buena calidad, ofrecemos hoy viernes como reclame, el metro, a........... $ 0.70

RETAZOS

Hoy saldaremos a precios sumamente ínfimos una gran cantidad y variedad de retazos de géneros modernos para adorno, abrigos vestidos y batones, en toda clase de tejidos gustos, y colores, como igualmente restos de encajes, galones, puntillas y cintas.

NOTA: Mañana Sábado, como de costumbre la casa cerrará a las 12.30 p.m.

Actualmente venta especial de Frazadas, Acolchados, Artículos de abrigo y calefacción.

GRANDES ALMACENES Tienda San Juan CIBRIÁN Hnos Soc. Anónima

Alsina y Piedras — Buenos Aires

DAELENBACH Y Cía.

SEMILLAS

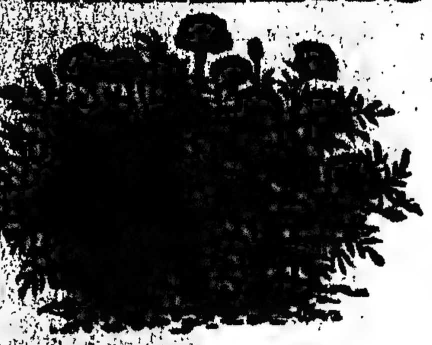

PLANTAS

VICTORIA 1441 — Bs. Aires

Acaba de aparecer nuestro catálogo

Dr. ROMULO GIL

Médico-oculista, Jefe de Clínica de Facultad, Servicio del Hospital de Clínicas. Enfermedades de los ojos y anteojos Charcas 1409, de 2 a 4.

ENFERMEDADES de los OJOS

ANTEOJOS Y OPERACIONES

DR. MANES

Jefe del servicio de Oftalmología del Hospital Rawson. Oculista del Consultorio de LA PRENSA de las clínicas de París, Viena y Friburg in Br.

SUIPACHA 29 — De 2 a 5 p. m.

Dr. MATTA Diplomado en la clínica de vías urinarias, Facultad de Medicina de París. Jefe del servicio H. Militar. Riñón, Próstata, Vejiga, Uretra. LAVALLE 1819, de 2 a 4. 1p

CURA RADICAL

ASMA—OBESIDAD

Enfermedades de los bronquios y pulmones, Dr. LETTIERI, Suipacha 612, de 2 a 4 v20

SEÑORAS

Especialmente Secretas, Urinarias, Estómago Vientre, Pulmón y Debilidad.

Nuevo tratamiento de la ESTERILIDAD en la mujer

Dr SPINEDI - Rivadavia 1359

de 9 a 12 y de 2 a 6 (domingos de 9 a 9)

Dr. López de Gómara

Cirujano del H. Español, internas, correctas y señoras, Santiago del Estero 486, de 4 a 6; U. T. 1176 (Libertad).

ESTOMAGO, INTESTINO, RAYOS X

Tratamiento especial de la constipación, Obesidad, reumatismo. — Dr. MERLO GOMEZ, Córdoba 487, de 2 a 4 p. m. v18

HERNIA Reducción garantida sin operación y sin molestias con el New Elastic Truss suave y eficaz, este aparato permite todo trabajo, no incomoda y asegura la curación progresiva de las hernias con rapidez y seguridad. E. Baer, especialista, 673, Sarmiento 673 (1er. piso), de 9 a 11 a.m. y de 1 a 7. v25

INSTITUTO MEDICO MARAGLIANO

GENOVA - BUENOS AIRES

Para el estudio, diagnóstico, pronóstico y tratamiento, únicamente de la

TUBERCULOSIS EN GENERAL

[illegible] ... tratamiento en este país del método Maragliano, Sueros y vacunas antituberculares.—Horas de consulta: de 10 a. m. a 6 p. m. Salta 134.

Dr. ROA

Especialista, Clínicas Europeas. Piel, Avariosis, Venéreas y Vías digestivas. (Dispepsias Constipación, Colitis 2 a 6. Esmeralda 491.

POLICLINICO MODERNO

Doctor C. VALLES

SECRETAS AVARIOSIS CURACIONES POR ABONOS de 10 y 30 días a 20 y 30 $

CURAS RAPIDAS sin DOLOR

914 — 606 — 1116 — de 8 a 8 p.m. MORENO 835

RAYADORES

de libros en blanco, etc., y que no pertenezcan a la Federación Gráfica Bonaerense, necesitamos dos; ofertas calle España 151. v19

Niños, Anémicos Convalecientes, Ancianos

RACAHOUT de los ARABES

DELANGRENIER

El desayuno más nutritivo, más digestivo, más agradable.

20, Rue des Saints-Pères, Paris

Y FARMACIAS

The South American Stores

Gath & Chaves Ltd.

Anexo: Av. de Mayo, Perú y Rivadavia...

Casa Central: Florida y Cangallo.

"HANAN & SON"

La marca que corresponde al mejor calzado del mundo.

Avisamos a nuestra clientela femenina que acabamos de recibir un nuevo surtido elegante y novedoso.

Hoy VIERNES

POR ULTIMA VEZ EN ESTE DIA,

EFECTUAREMOS EN EL ANEXO NUESTRA CLASICA VENTA DE

Retazos y Saldos

QUE, A CONTAR DE LA PROXIMA SEMANA SE REALIZARA

TODOS LOS JUEVES

Con este motivo, y para que las señoras conserven del último Viernes de Gath & Chaves un grato recuerdo, habrá

OCASIONES SENSACIONALES

Todos los departamentos sin excepción, brindarán al visitante grandes cantidades de mercaderías de moda, vale decir de Invierno, a precios como nunca excepcionales. En SEDERIAS y TEJIDOS especialmente, las oportunidades harán época. :: Se saldará todo resto y final de pieza producido por la grandiosa venta de Sederías y Tejidos actualmente en vigor. :: Conviene, pues, que las señoras traten de realizar su visita al Anexo en las primeras horas de la mañana para evitar las aglomeraciones y poder elegir con más detención.

PIELES :: CONFECCIONES :: MODAS

Grandiosa venta de las últimas novedades, a precios extraordinarios.
Las señoras no deben demorar su visita al Anexo de Gath & Chaves.

LA SUERTE

la tendrá siempre en sus manos, si cuenta posee la preciosa enciclopedia de medicina casera, titulada "EL MEDICO EN CASA", del doctor O'Gorman.

Contiene en sus 496 páginas la explicación detallada de todas las enfermedades y sus remedios.

Pida un ejemplar a C. Braggio, Alsina 413, Capital, antes de que la edición se agote. Envíe un peso m/n. y recibirá la preciosa obra libre de todo gasto.

Dr. BELGERI Oculista. Jefe de clínica de la Facultad (Servicio de Oftalmología del H. de Clínicas). Bartolomé Mitre 948, de 2 a 4 p. m. U. T. 40 (Libertad)

Dr. RAPOPORT

606-914 Especialista en piel y venéreas. CORRIENTES 2070, de 1 a 4. OBREROS, de 6 a 8 p. m. v23

ESTOMAGO

CURACION RADICAL

Dilatación, Colitis, Dispepsias, Estreñimiento, Enfermedades del Vientre en general, Hemorroides (sin operación), Rayos X.

Dr. C. SANCHEZ AIZCORBE, Director del Instituto de Fisioterapia, Av. Mayo 1157. De 8 a.m. a 6 p.m. U.T. 4666, Lib.

G. FASCE ex jefe de clínica Hospital Italiano. Dentaduras para comer a la perfección, base de la salud. Extrac. y emplomaduras sin dolor, Rivadavia 3907, U. T. 1147, Mitre. 1p

Tuberculosis pulmonar Únicamente Dr. Francisco Destéfano, Profesor suplente de la Facultad de Medicina. — PARAGUAY 1840, de 2 a 5. v11j1

Secretas-Urinarias-Piel

Dr. Saraceni — ESPECIALISTA

CURA RAPIDA de Enfermedades SECRETAS y Piel - Estrechez - Prostatitis - Ulceras - Impotencia - Cura de la AVARIOSIS con aplicación sin dolor del

606-914

CORRIENTES 1777 De 8 a 11 am y de 2 a 8 pm.

d v20

DOCTOR CANTARELL

Especialista en Piel, Secretas, Vías urinarias. Cura garantida de la debilidad vital y esterilidad, de 2 a 5, LAVALLE 910. 1p

Dr. Hurtault

Médico oculista de la Clínica del doctor Rivabella. — Consultas de 1 a 4. Calle LAVALLE 1812. v21

OBESIDAD

SIN DROGAS NI REGIMEN

Curación radical, por el método de los Dres. Schnée. El peso baja de 10 a 15 kilos mensuales. El tratamiento no ocasiona molestias. Sus resultados son permanentes. INSTITUTO DE FISIOTERAPIA Av. de Mayo 1157. De 8 a. m. a 6 p. m. U. T. 4666, Libertad

Dr. ZACARIAS GUZMAN

DE REGRESO DE EUROPA CON

RADIUM para Cáncer, Tumores, Angiomas (manchas vinosas), etc. Enfermedades de la Piel. — RAYOS ULTRA-VIOLETA.

Larrea 716, de 1 a 6 p.m. U.T. 4616, Juncal v23

TUBERCULOSIS PULMONAR

Inmovilización del pulmón enfermo. Diagnóstico con Rayos X.— San José 762, de 3 a 5.

Dr. PATERNOSTER

Dr. RAFFO Estómago, intestinos (dispepsia, colitis), estreñimiento. Sangre, (debilidad, anemia), Rayos X, VIAMONTE 1617, de 4 a 6 p. m. v30

CREDITOS MUEBLES

257 - MAIPU - 257

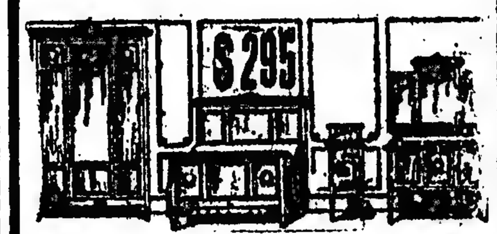

Muebles finos a precios de fábrica y con facilidades de pago, precios reducidos lo mismo que al contado; sólo 5 o|o de interés según los plazos.— Garantizamos los muebles que vendemos.

Casa MAIPU

BOLETIN DEL DIA

Ferias francas

Además de las permanentes, hoy funcionarán las siguientes ferias francas: Beauchef y Balbastro, San Juan y Castro, Avenida América y Sudamérica, Federico Lacroze y 3 de Febrero, Serrano y Honduras, Lautaro y Directorio, Fray Cayetano y Gaona, Triunvirato y Plaza, Loria y Carlos Calvo, Rivadavia y Campana, Cabildo entre Nahuel Huapi y Congreso.

Comisión Pro Remate Asistencia Pública

La comisión directiva de esta asociación ha resuelto dirigirse especialmente a los escritores y literatos residentes en esta capital, para pedirles quieran contribuir con uno o más ejemplares de las obras de que sean autores, autenticadas con su firma autógrafa, con objeto de ser ilustradas por conocidos dibujantes y vendidas luego con el fin que dicha institución persigue.

BOLSA, BANCA Y COMERCIO

BANCO HIPOTECARIO NACIONAL

El balance del Banco Hipotecario Nacional al 31 de mayo último, consigna en los principales renglones los saldos siguientes:

Servicios a cobrar, $ 3[illegible].516.340; cédulas rescatadas, $ 65.126.015; existencia de efectivo en caja, $ 46.880.578.75; cédulas en circulación, $ 593.893.875; cupones a pagar, $ 13.783.485; fondo de reserva, $ 4[illegible].663.[illegible].

De la 5a. serie de cédulas argentinas, lo emitido hasta el 31 de mayo, alcanzaba a $ 62.269.425, cantidad que en el citado mes aumentó en $ 7.364.000

COTIZACIONES DE CEREALES

MERCADOS EXTRANJEROS

MAIZ

Chicago, junio 19. — Maíz mixto, norteamericano, por bushel de 25.400 kilogramos, en centavos oro, entrega en julio: clausura anterior, 173 1|2; apertura, 179 y 12|; intermedio, 179 3|8, y cierre del día, 181. Para septiembre: clausura anterior, 172 7|8; apertura, 172 3|8; intermedio, 173 y 1|2, y cierre del día, 174 1|2.

Cotizaciones extremas: maíz, para julio más alta, 182 1|2, y más baja, 173.

LINO

Duluth, junio 19. — Lino, por bushel de 25.401 kilogramos, en centavos oro, entrega en julio: clausura anterior, 430, apertura, 430; intermedio, 438 1|2, y cierre del día, 433. Entrega en octubre: clausura anterior, 432; apertura, 452; intermedio, 450, y cierre del día, 449.

AVENA

Chicago, junio 19. — Avena, por bushel de 14.515 kilogramos, en centavos oro, entrega en julio: clausura anterior, 71 6|8; cierre del día, 70 7|8. Para septiembre: clausura anterior, 71 1|8, y cierre del día, [illegible].

MERCADOS DE LA PRODUCCION

MERCADO DE LINIERS

Los precios extremos del día fueron los siguientes:

Bueyes p. cons y frig. de	$ 160	a [illegible]
Novillos m. de frig. de	" 232	a [illegible]
" e. id id. de	" 150	a [illegible]
" m|g. id id. de	" 172	a 158
" para consumo de	" [illegible]	a 159
Novillitos id id. de	" [illegible]	a [illegible]
Vacas exc. de	" 220	a [illegible]
" generales, de	" 80	a [illegible]
Vaquillonas id. de	" 47	a [illegible]
Terneros, de	" 50	a 119

Entraron ayer en este mercado 5.242 animales vacunos, a la siguiente consignación:

Salaberry y Bercetche: Canneat [illegible], Rosa 25, Behr[illegible] Rauch 52; Ansaní, [illegible] Imperiale, Matanza 6; Elsondo, Tandil [illegible] Monteros, E. Ríos 100; Schelet, San Luis 404, Fontán, Maipú 25; Crobby, San Luis 108.

Crotto Hnos.: Crottain, Alvear 4.

Unzué, Alzaga y Cía.: Unzué, [illegible] Alvear, id 7. Alzaga, id 10.

F. [illegible] Cuculli, Romney, G. Roca 119, Lotoury, Bolívar 22.

C. de Hacendados: Perena, [illegible] 72, Gandiugla, Catriló 41.

I. Goñi e hijos, Magnon, [illegible] Duba, La Plata 88.

L. Lynch y Cía.: Pueyrredón, Al. Chiquita, [illegible] Acheval, Rauch 38.

F. [illegible] Arzeno: M. del Oeste [illegible] Galleno, T. Lauquen 61, Montes [illegible].

Bracht y Cía.: Podríguez, [illegible]

J. Chapar y Cía.: Costan [illegible] 40.

J. Curutchet: Oroyen, P. [illegible] A. Thalle, Madariaga 57.

N. A. Calvo: La Foresta, T. Abasto [illegible]. Gureui, Madariaga 48.

T. Devoto y Cía.: Shenday, 9 de Julio 11. Larras, Villegas 95.

P. [illegible] Patrón: Picardo, 9 de Julio, [illegible] Trelefont, Córdoba 42.

P. C. y Perú: Tersono, Juan [illegible].

Santamarina e hijos: Butt[illegible] Canteo, Tandil 19, Santamarina [illegible] Larron, [illegible] Azeux, Tandil 25.

P. Arancet: Carrot, P. Central [illegible].

Ayarragaray y Cía.: Rosa, G. [illegible] Rosa, id 47.

C. Amorotti: Zabala, Villegas.

J. Agulló, Drysdale, Catriló, [illegible] id. 108.

T. R. Aircough: Tanelli, Córdoba 44.

B. y Murré: Lanfranchi, San Luis 54.

B., L. y Etchegaray: Boucot, Villegas 92. Bourdieu e hijo: Bourdieu, Sere 60.

D. Chimondeguy: Elisondo, Tandil 30.

C. y Rodríguez: Butolino, T. Abasto 66.

Díaz y Olivares: Iribarne, C. Tejedor 21, Calvo, Rivadavia 21.

D. y R. Ocantos: Ocantos, Villegas 40.

J. R. Etchevarría: Cheustes, T. Lauquen 22.

J. Elordy y Cía.: Luca [illegible]

Favante y T.: Padín, Magdalena 49.

B. Garay: Dellagiovanna, Capilla 31.

R. Guillón y Cía.: Barcagne, T. Lauquen 21.

L. y Troncoso: Pannell, Avellaneda [illegible].

A. E. Landa: Landi, P. [illegible] 23.

M. de Hoz Hnos.: Marti, Villegas 61.

Alchourón Hnos.: Araeza, P. [illegible] 22.

Mihura Hnos.: Kroger, Gualeguaychú 55. Cruel, J. M. a L. 119.

N. y Repetto: Bubolin, T. Abajo 44.

J. L. Peña y Cía.: Martínez, C. Tejedor 30.

P. C. Muñoz, Iraizos, Sarmiento 11.

Podestá y Cía.: Podestá, 9 de Julio 50.

C. Territorial: Frels, C. Tejedor 26, B. H. I. A., Magdalena 30.

Estremé Hnos.: Banon, [illegible] Alberti 100.

Polledo C.: Estrugamon, San Luis 18.

Juan Lalor: López, [illegible] de Mayo 18. [illegible] ckley, Bagual 63; Keegan, Campana 1[illegible] Altaurel, J. Celman 25, Fraser, [illegible] 36, Magirro, Lincoln 25, [illegible] 24; Lalor, J. Celman 44, Schust [illegible], Lincoln 3[illegible]; Redliell, G. Roca 4[illegible].

P. y A. Lanusse: D'abble, Villegas 22, Gusmarón, Uruguay 20, H. Vegas, Guamini 321, Lobos, Rivadavia [illegible], B. [illegible], Villegas 80; Minaud, Rivadavia [illegible] [illegible] Capital 14, González, Alsina [illegible] Vervot, T. [illegible] quen 15, Atossa, P. Central 11, Ituz[illegible] G. Roca [illegible] Pintos, [illegible] P. Pérez, 11 [illegible] Rojas, Pe[illegible]avia 118; Pando, San Luis [illegible].

Ventas de ayer

Alzaga, Unzué y Cía.—ROJAS: Toros: 29 g. a $ 150. Novillitos: 11 g. c|g. 100. Novillitos, 24 f. 60. Terneros [illegible] Vacas m|e. 230; 14 g. 150. Vaquillonas: 25 g. 125.

Ayarragaray, S. y Gowland—CORDOBA: Vacas: 36 m|e. a $ 203 [illegible].

Aguló J.—P. CENTRAL: Vacas: 25 m|e. a $ 2[illegible] 24 m|e. 200 [illegible] Toros 3 m|g. 200. 14 g. 1[illegible] Vacas [illegible] 186 [illegible] Novillitos: 1[illegible] [illegible] 128 Vaquillonas: 12 [illegible] Novillitos, 10 [illegible] 2 f. 60.

Arizzi y Begue—G. [illegible] Vacas, [illegible] a $ 60.

Arancet P. y Cía.—[illegible] Toros: 1 m|e. a $ 210. Novillitos: 12 g. 150, 7 g. c|g. 45.

Ainscough y Cía.—[illegible] IV: Vaquillonas: [illegible] g. a $ 115.

Ardito y A. Machado—[illegible] Vacas: 5 g. a $ 156 [illegible] Vaquillonas, 2 c|g. [illegible] g. 65.

Arzeno Hnos.—[illegible] Toros [illegible] a $ 295. Vacas: [illegible] 48 e. [illegible] Vacas: 4 [illegible] LINCOLN: Terneros, [illegible] a $ 75; 52 [illegible].

Bagley M. y R.—[illegible] IV: Vacas: 16 g. a $ 1[illegible] Terneros: 1[illegible].

Bargo, Lascurain y Etchegaray—[illegible] Novillos [illegible] 9 m|g. 160 [illegible] [illegible] Vacas [illegible] Vaquillonas: [illegible] T. LAUQUEN: [illegible] Novillitos: [illegible] c|g. 100. Novillitos: [illegible] MONTE [illegible].

Bayona José y Cía.—OLAVARRIA: Vacas [illegible].

Berdes y Murre—[illegible] Vacas 63 m|e. a $ [illegible].

Bourdieu e hijo—C. TEJEDOR: Vacas 50 m|e. a $ 158.

Bellocq y Hita—[illegible] Vacas: 1 e. a $ 1[illegible] Vaquillonas: [illegible] g. 110. Vacas: 5 f. 70. Terneros: 17 e. 85. 3 g. 75, 4 b. 52.

Bracht y Cía.—RAFAELA: Novillos: 104 e. a $ 161. MENDOZA: Novillos: 149 g. a $ 141. G. LOPEZ: Novillos: [illegible] 9 DE JULIO: [illegible] 22 m|e. 145 [illegible] Vacas [illegible] 164.

Cuculli F. L.—[illegible] Novillos: [illegible] a $ 1[illegible] Novillos: [illegible] [illegible] 4 c|g. 120. ECHEVARRIA: Vacas: 25 g. a 145. BOLIVAR: Vacas: 2 m|g. 160. Novillitos: 15 g. 130, 6 g. c|g. 115. Novillos: 10 g. 140. Novillitos: 12 g. 126.

Chapar J. y Cía.—RIVADAVIA: Vacas: [illegible] 19 m|e. 2[illegible].

[illegible] Hacendados—T. LAUQUEN: Vacas: [illegible] a $ 215. P. CENTRAL: Vacas: 20 m|e. 21 e. 185.

Calvo N. A.—CORDOBA: Novillos: [illegible] RIONES: Novillos: 353 g. c|g. [illegible] MADARIAGA: Vacas: 9 e. 176. 6 e. 230, 6 m|e. 212, 5 m|e. 207, [illegible] 214.

Crédito Territorial—C. TEJEDOR: Novillos: [illegible] $ 130. Vaquillonas: 1 g. a [illegible] 90. Terneros: 28 g. 64, 2 g. 54.

Chimondeguy D. e hijos—TANDIL: Vacas: [illegible] a $ 100. Vaquillonas: 4 g. c|g. [illegible] 10. Novillos: 2 f. 78. Terneros: 5 [illegible].

Crotto Hnos. — G. ALVEAR: Toros: 40 m|e. [illegible].

Dellers F. y Cía.—PELLEGRINI: Vacas: 4 g. [illegible], 4 g. c|g. 120.

Devoto T. y Cía.—9 DE JULIO: Vacas, 2 m|e. [illegible] 1 e. 155. Novillitos: 1 m|g. [illegible] 2 m|g. 160. CATRILO: Novillitos [illegible] e. 150. Vacas: 4 e. 157, 3 g. 156 Forun, 1 e. 165. VILLEGAS: Novillos, 95 [illegible] 9 DE JULIO: Vacas, 4 b|c. 95 CATRILO: Vacas; 7 g. c|g. 120.

Dubos y R. Ocantos—PELLEGRINI: Novillos [illegible] m|g. a $ 166.

Díaz y Olivares—RIVADAVIA: Novillitos: [illegible] e. a $ 167; 6 m|g. 117. Vaquillonas [illegible] 98. Toros: 2 g. 160; 1 m|e. 2[illegible] Vacas: 3 m|g. 135; 3 [illegible] 120. Vacas 1 [illegible].

Echevarría J. S.—T. LAUQUEN: Vacas: 3 [illegible] $ 205; 4 g. 157. Vaquillonas, [illegible] Vacas: 8 g. c|g. 140.

Estremé Hnos. — ALEM: Novillos, 100 m|e. [illegible] 150.

Elordy J. y Cía.—LA GLORIA: Novillos: [illegible] a $ 156. Vacas, 2 g. 145. TELEN: [illegible] 5 g. 150. Toruno: 1 g. c|g. 1[illegible] [illegible] g. c|g. 117.

Favante y Tellagorri—BOLIVAR: Vacas: [illegible] a $ 163, 1 e. 150. MAGDALENA: [illegible] 10 g. 68; 28 g. 5[illegible].

Goñi I. e hijos—PELLEGRINI: Vaquillonas: [illegible] a $ 150. Vacas, 1 exc. 250, 1 [illegible] LA PLATA: Terneros: 23 b. 52, 47 g. 68.

Goñi B.—SAN LUIS: Vacas: 26 g. c|g. [illegible] Toros: 5 m|g. 150.

Guillón R. y Cía.—LINCOLN: Novillos, [illegible] a $ 144. Vacas: 3 g. c|g. 120, 7 [illegible] a 210.

Landa I. y Cía.—CORDOBA: Novillos: [illegible] 24 m|e. a $ 265. Vacas: 18 e. a [illegible] 160. Vacas: 6 g. 145, 18 e. 100. Vacas: 1 m|e. 240, 13 e. 180, 7[illegible].

Larroca A. y Cía.—CATRILO: Toros: 1 [illegible] Vacas: 5 m|g. 168, 10 e. 155 [illegible] g. 122.

Lynch J.—C. CASARES: Vacas: 3 e. a 157.50; 13 e. 151, 11 e. 117. [illegible] P[illegible]CH: Vacas: 10 g. c|g. 136; 14 g. [illegible] IV: Vacas: 9 g. 153, 12 e. 150, 10 [illegible] m|e. 200. Toros: 1 g. c|g. 160 [illegible] 10 m|g. 166; 6 m|g. 104. 4 g. 86 [illegible] LINCOLN: Vacas, 14 g. [illegible] 16 m|e. 208; 18 e. 193; 8 m[illegible] CAMPANA: Vacas: 2 c|g. 111. Terneros, [illegible] 63; 2 b. 53.50. C. CASARES: Vacas [illegible] m|e. 207. Toros: 1 g. 168. Novillitos: [illegible] 184. Bueyes: 1 m|g. 211. Novillitos [illegible] Bueyes: 2 e. 240. SAN LUIS: [illegible] 179; 18 e. 174, 2 m|g. 164. Vacas: 7 e. 140. Vacas: 2 g. c|g. 11[illegible] [illegible] 6 g. 120. Vacas: 12 g. 1[illegible] Novillitos: 18 e. 156, 11 m|g. [illegible] CORDOBA: Novillitos: 14 m|e. 160.

Lanusse P. y A.—CATRILO: Novillos, [illegible] $ 234. T. LAUQUEN: Vacas: 6 e. a [illegible] 208. A. ALSINA: Novillos: 119 [illegible] GUAMINI: Novillitos: 184 m|e. 160 [illegible] e. 146; 69 e. 160; 50 e. 148.50. [illegible] VADAVIA: Novillitos: 7 g. c|g. 116. Vacas: [illegible] 2 e. 159 [illegible].

Novillitos: 2 m|g. 140. Vaquillonas: 18 m|g. 185. Vacas: 52 e. 180. Novillitos: 60 e. 164, 4 g. c|g. 99. Vacas: 1 m|e. 218. Novillitos: 16 m|g. 132. Novillos: 1 m|g. 149. Toritos: 1 exc. 165. SAN LUIS: Vacas: 13 g. c|g. a 138. Novillitos: 30 g. 126, 17 c|g. 90.50. CAPITAL: Novillos: 13 c|g. 121. RIO IV: Vaquillonas: 16 m|e. 157.50; 13 m|e. 152. Vacas: 15 e. 172, 6 e. 176. Novillitos: 11 g. c|g. 116. Novillos: 1 m|g. 192. Vacas: 4 m|g. 163; 6 e. 189; 7 m|e. 212. Novillos: 20 e. 214.

Mihura Hnos.—GUALEGUAY: Novillos: 182 e. a $ 196. LAZO: Vacas: 119 g. c|g. 1[illegible]1; 18 g. 153. Novillitos: 8 [illegible] 143. GUALEGUAY: Vacas: 21 g. c|g. 123. Vaquillonas: 1 g. c|g. 115. Terneros: 4 m|g. 90; 22 g. 65; 7 m|g. 50.

Martínez de Hoz Hnos.—PELLEGRINI: Vacas: 20 e. a $ 185. Terneros: 24 m|g. a 108; 15 m|g. 103.

Nalé, Repetto y Cía.—RIO IV: Novillos: 12 m|e. a $ 233; 29 e. 210, 30 e. 19[illegible].

Nogueras y Avalos—RIVADAVIA: Vaquillonas: 8 m|g. a $ 130, 8 m|e. 164.50. Toros, 2 m|g. 207; 4 g. c|g. 151. Vaquillonas: 10 e. 140; 9 g. 117.

Peña J. L. y Cía.—C. TEJEDOR: Torunos: 1 m|e. a $ 250; 1 g. c|g. 140. Vacas, 6 e. 180; 1 m|g. 16[illegible]; 4 g. c|g. 132. Vaquillonas: 7 m|g. 130.

Patrón F. L.—9 DE JULIO: Novillos: 25 e. a $ 237; 15 m|g. 190. SERRANO: Novillos: 42 e. 205.

Patrón Costas y Peró—FUAN: Novillos: 6 b|c. a $ 90. Terneros: 28 g. 80, 12 g. 62.

Pereyra Muñoz C.—SANTA FE: Vacas: 13 m|e. a $ 200, 1 m|e. 215; 3 m|g. 165. Vaquillonas: 3 m|e. 153. Novillos, 9 g. c|g. a 142; 7 g. c|g. 140. Toros: 1 m|g. 193. Novillos: 26 m|g. 180. PEHUAJO: Vacas: 17 e. 1[illegible]5. 9 DE JULIO: Vacas: 8 g. c|g. 13[illegible] Novillitos: 3 m|g. 145. Vaquillonas: 1 g. a 135. SARMIENTO: Vacas: [illegible] g. c|g. 139. Vaquillonas: 2 e. 150. Novillitos: 5 g. 140, 1 c|c. 80.

Podestá y Cía.—RIO IV: Novillos: 7 e. a $ 200. Vaquillonas: 11 e. 4[illegible]. Vacas: 7 g. c|g. 143. 9 DE JULIO: Novillitos, 20 f. a 75.

Polledo C. F.—SAN LUIS: Novillos: 14 g. a $ 184.50; 7 g. c|g. 145.

Rodger G. H. y Cía.—VILLEGAS: Vacas: 2 exc. a $ 239; 7 exc. 269; 18 e. 24[illegible]; 3 exc. 289; 14 m|e. 222; 21 exc. 254.

Santamarina e hijos—CATRILO: Vacas: 95 m|e. a $ 210. TANDIL: Vaquillonas: 28 m|e. 163. MAIPU: Toros: 1 c|g. 130. Vacas: 11 b|c. 1[illegible]. TANDIL: Terneros: 29 m. 25.

Sción, Curutchet J.—G. PINTO: Vacas: 1 e. a $ 18[illegible]; 8 e. 156. MADARIAGA: Vacas, 67 m|g. 115.

Serantes, Calmi y Cía. — CHASCOMUS: Vacas: 8 m|g. a $ 160. Vaquillonas: 11 g. c|g. 118. Vacas: 9 b|c. 105.

Salaberry y Bercetche—SAN LUIS: Novillos: 107 m|e. a $ 2[illegible]5, 1 e. 220.50. ENTRE RIOS: Novillos: 16 g. c|g. 144, 54 m|g. a 176. MATANZA: Vaquillonas: 3 c|g. 102, 1 e. 146. Terneros: 3 b. 58.60. TANDIL: Terneros: 8 m|e. 103. Vacas: 10 e. 191; 15 e. 180; 7 e. 172.50. Vaquillonas: 8 m|g. a 1[illegible]7; 4 m|g. 128. SAN LUIS: Novillos: 55 m|e. 258; 68 m|e. 247. 118 m|e. 243. 11 m|e. 247; 20 m|e. 269. 1 m|g. 185; 1 e. 22[illegible]. RAUCH: Vaquillonas: 3 e. c|g. 117. Vacas: 19 g. c|g. 134.50; 15 g. c|g. 140. 10 m|g. a 159.50. Novillos: 4 g. 150. Terneros: 2 g. 170. Vacas: 2 g. c|g. 140. RIO IV: Vacas: 2 e. 196; 8 e. 180.50; 6 g. 154, 9 g. 151. M. PAZ: Vacas: 6 g. 149.50, 1 g. 159.50; 3 m|e. 210; 9 g. c|g. 143. Novillos: 1 g. c|g. 135.

Tabacco Hnos.—T. LAUQUEN: Novillos: 7 exc. 150. Vacas: 8 m|g. 160.

Vélez A. y Cía.—SUIPACHA: Novillos: 245 [illegible] JUNIN: Novillos: 21 m|e. 2[illegible].

G. ALVEAR: Novillitos: 1 b|c. 90. Terneros: 6 g. 70. Vacas: 3 g. c|g. 120. Toros: 1 m|g. 160.

Compra de los frigoríficos: Sansinena 585 animales, La Blanca 1.085, Swift 1.494, Wilson 736, El Armour 656, The Smithfield 490.—Total: 5.049 animales.

Matanza — Novillos, vacas y terneros, 1.170; reses inutilizadas, 11.

Animales porcinos

Entraron 1.071 animales.

Precios extremos del día de $ 0.34 a 0.62 el kilo.

Ventas de ayer

J. S. Ripoll, de Saladillo 55, a $ 0.61; de San Pedro 36, a 0.57, de id 25, a 0.57 1|2, de L. de Zamora 30, a 0.57, de Matanza 20, a 0.59; F. D'Hers y Cía., de B. Mitre 20, a 0.55, Crotto Hnos., de Maipú 11, a 0.57; F. B. Arzeno, de Córdoba 37, a 0.56, de id 9, a 10.00; C. y Rodríguez, de Santa Fe 26, a 0.62, de Rojas 13, a 0.60, de 9 de Julio 10, a 0.61, de Santa Fe 15, a 0.55, de Rojas 8, a 0.55, de id 10, a 0.57; De L. y Fagés Hnos., de Pellegrini 17, a 0.58, de id 103, a 0.60, de 9 de Julio 25, a 0.59, de Tandil 30, a 0.60, J. Bayona, de Chascomús L., a 0.57, de id 6, a 0.56; Wallace y Cía., de Bragado 58, a 0.60, J. Lalor, de Navarro 31, a 0.62, de S. A. de Giles 26, a 0.58; Palacios Hnos., de Santa Fe 49, a 0.54.

MERCADO DE MATANZA

(Estación Tablada)

Debido al buen interés y competencia que están demostrando—todos los frigoríficos, los precios para los ganados especiales son elevados, manteniéndose la plaza floja únicamente para los ganados inferiores.

Los precios extremos del día fueron los siguientes:

Capones para matadero de	$ 30.—	a 33 —
" para frigorífico de	" 13.—	a 29 —
Ovejas para matadero de	" 13.60	a 28 —
Borregos p. frigorífico de	" 14.—	a 18.50
" para matadero de	" 8.10	a 13 —

Se vendieron para el consumo local 2.220 animales.

Compra de los frigoríficos: Wilson 2.241 animales, Smithfield 1.551, The Anglo South American Meat Co. Ltd. 1.494, Compañía Sansinena 1.068, Swift 956, La Blanca 786, El Armour 841.

—

Entraron ayer en este mercado 12.471 animales lanares, a la siguiente consignación:

Delfino Hnos.: F. O., Maipú 500; id, id 495.

Lalor Juan: Menogruglio, Hortensia 135.

Salaberry y Bercetche: Elisondo, Canals 171.

Bargo, L. y Etchegaray: Gourret, Casares 191.

Sción, Beltrán Sansot: Boullón, Lonquimay 601; Díaz, Catriló 411.

Patrón Costas y Peró: Corbet, Corbet 863.

Urruaun M. e hijo: Venet, Roberts 111; Cabré, Ivanosky 220.

C. de Hacendados: H. Vegas, Bolívar 211.

Goñi I. e hijos: Raffo, Fair 181.

Estremé Hnos.: Estremé, Plomer 74.

Devoto T. y Cía.: Díaz de Vivar, Gowin 160; Garre, De Luca 65.

D'Hers F. y Cía.: Hejan, Arrecifes 90.

Iraizos Hnos.: Suporiti, Matanza 138.

Accame, Bellini y Cía.: Bernet, Dussaud 250.

Suc. J. Curutchet: Duggan, Dussaud 302, Serantes, Calmi y Cía.: Reyes, Luján 200.

Cuculli F. L.: Chotro, Azcuénaga 150.

Vélez A. y Cía.: Valinoti, Maipú 480; Pérez, Muratore 120; Unide, Lincoln 130; Aguilar, Kilómetro 315 220.

Santamarina e hijos: Siol, Riglos 129.

Landa A. E. y Cía.: Arón, Riglos 117.

J. Chapar y Cía.: Nabt, Hidalgo 611; Irigoyen, América 168; Elizalde, M. Miró 85; Giddes, Macachín 200.

Arancet P. y Cía.: Keronky, Ivanosky 115; Barraux, Lonquimay 168; García, Thames 200.

Ojam F. y Cía.: Suárez, Canals 180; Calvo, Egaña 156.

Crotto Hnos.: Althabe, Madariaga 185.

Otto Aust: Kalk, Madariaga 159.

Otaegui M. y Cía.: Gracena, Anchorena 100.

Apheca J. y Cía.: Casullo, Lonquimay 219.

Agulló José: Drysdale, Catriló 60.

Garat Bernardo: Rivas, Labardén 110; González, id 200.

Peña J. L. y Cía.: González, Guerrero 844.

Arzeno F. B. y Hnos.: Victoria, Cangallo 200.

Igzuquiza y Troncoso: Brofino, Ayacucho 113.

Lamalta y Cía.: Sio, Olidén 930.

Ocampo y Cía.: Tora, la Junta 277.

Paz Adolfo F.: Alberto, Segurola 171.

Bellocq e Hita: Areciaga, S. Domingo 90.

Lanusse P. y A.: Bastio, Montoro 600; Piusta, S. Domingo 180; Isla, Segurola 300; Salina, Jovita 100; Erone, Pico 300; M. de Hoz Hnos., L. del Toro 190.

Ventas de ayer

Arancet P. y Cía.—R. PEREZ: 83 borregos a $ 14; 28 a 15. THAMES: 195 ovejas a 19.30. LONQUIMAY: 165 capones a 33.80.

Apheca J. y Cía.—LONQUIMAY: 79 borregos a $ 14; 47 a 16; 41 capones a 18.50; 49 a 10.50.

Agulló José—CATRILO: 44 carneros a $ 27, 16 borregos a 22.40.

Arzeno F. B. y Hnos.—CANGALLO: 147 capones a $ 27.50, 26 ovejas a 15.50; 11 capones a 15.50.

Ayerza e hijos—RENANCO: 76 capones a $ 30.

A. Bellini y Cía.—G. PINTO: 130 capones a $ 29.

Bargo, L. y Etchegaray—MECHONGUE: 322 ovejas a $ 19, 60 a 15.10, 23 ovejas a 21.30; 59 a 13.30. CHELFORO: 22 capones a 13.30; 29 borregos a 11.50. MADARIAGA: 191 ovejas a 19. CHELFORO: 427 capones a 20.30. GALINA: 79 capones a 24.30. C. SUAREZ: 175 borregos a 10.20. MACKENA: 44 ovejas a 17.50; 20 borregos a 12.50. S. LUISA: 285 ovejas a 18.

Bellocq e Hita—S. DOMINGO: 21 ovejas a $ 22, 65 capones a 28.50.

Crotto Hnos.—MADARIAGA: 132 capones a $ 28; 46 ovejas a 28.60.

Cuculli F. L.—AZCUENAGA: 100 ovejas a $ 19; 31 capones a 19; 10 borregos a 12.50.

Chapar y Cía.—HIDALGO: 601 capones a $ 23.80. MACACHIN: 105 borregos a 21.60. S. DOMINGO: 165 capones a 28.60, 15 ovejas a 29. MIRO: 98 borregos a 18.50, 14 capones a 25. RIVADAVIA: 50 ovejas a 28; 118 a 23.50.

D'Hers F. y Cía.—ARRECIFES: 87 capones a $ 26.50.

Devoto T. y Cía.—E. DE LUCA: 63 capones a $ 25.30. GOWIN: 157 capones a 13.10.

Goñi I. e hijos—FAIR: 181 capones a pesos 23.

Garat Bernardo—LABARDEN: 68 capones a $ 27.50; 177 a 24, 15 ovejas a 17; 47 borregos a 15.

Ham Patricio—DUSSAUD: 198 ovejas a $ 26; 50 capones a 23.

Iraizos Hnos.—MATANZA: 136 ovejas a $ 18.10.

Lanusse P. y A.—SEGUROLA: 200 capo-

1.—ZAPATOS marca "PENN" de fino potro charolado, horma elegante y muy cómoda: modelo en taico alto y bajo, de suela; del 34 al 41, al precio de $10.90

2.—ZAPATOS marca "PENN" en box-calf, horma elegante, taco cubano, de suela; modelo de gran moda; del 34 al 41 ....

HOY VIERNES

El éxito de su compra, depende de la elección.

Visite las mesas especiales de retazos y finales de piezas, en donde encontrará un gran surtido de gustos en las telas de más alta novedad, a precios notablemente rebajados.

Los saldos en todos los departamentos, es otra de las ventajas de la clásica venta de este día.

Saldos y Retazos.

BATON de franeleta o bombasí, de muy buena clase, elegante modelo en diversos gustos y colores .... $ 6.95

BATON de franeleta a cuadros, elegante estilo, con cuello y vieses en género liso; precio excepcional .... $ 11.95

CAMISA en bramante souple, adornado con entredos y festón bordado, talle 2 .... $ 1.95

ENAGUA de franeleta lisa, colores blanco, rosa y celeste, con tres vainillas .... $ 4.50

VESTIDITO en franela de algodón, cuello y puños festoneado, colores rosa, blanco y gris, para niñas de 2 a 3 años $ 3.95 y de 4 a 5 años .... $ 4.95

TAPADITO en rico moletón cotele, colores blanco, granate y salmón, modelo muy bonito para bebés de 1 a 2 años .... $ 9.90

ACOLCHADOS "RECLAME", artículo de mucho abrigo, para plaza y media .... $ 8.90

FRAZADA de lana mezcla, color gris, artículo muy fuerte; tamaño 1.50 x 2 metros .... $ 8.50

LANA CORAL, inglesa, ovillos de 20 gramos, colores rosa y celeste, en varios tonos, granate, punzó y azul marino claro; el ovillo .... $ 0.45

LANA fina para bordar y zurcir, en cartoncitos de 5 gramos, colores gris y marrón, en diversos tonos, beige, rosa y rosa jaspeado; el cartoncito .... $ 0.15

GUANTES cabritilla para señora, de muy buena calidad, blancos y colores surtidos, el par .... $ 5.50

GUANTES de abrigo para niñas, en punto Jersey, colores surtidos, el par .... $ 1.95

AGUA DE COLONIA, exclusividad de "A la Ciudad de Londres" perfumes Ambré, Vetiver y Verbena, el frasco de un litro .... $ 3.50

MOLETON de algodón, tejido asargado, de mucho abrigo, en blanco, rosa, celeste, crema y gris. Colores muy firmes, ancho 70 ctms. el metro .... $ 0.75

CAMISETA de algodón, punto tricot, blanca, gran ocasión .... $ 1.95

CALORIFERO "MILLER" de hierro negro, a kerosene, lámparas sin tubo, no despiden humo ni olor .... $ 21.00

CALIENTA PIES de latón charolado, para brasas .... $ 1.20

A la Ciudad de Londres

C. PELLEGRINI y CORRIENTES

Cuando se ha efectuado una buena compra, se experimenta un placer íntimo.

Nuestros artículos proporcionan esa satisfacción; son modernos, elegantes, de excelente calidad y de precios equitativos.

ROBE DE CHAMBRE, en tejidos de pura lana vicuña, variedad de modelos a .... $ 65.00

SACO DE FUMAR, en riquísimo tejido de lana vicuña, a .... $ 35.00

TRICOTAS de lana vicuña, a pesos 40.00

CHALECOS de punto tricot, para vicuña, a .... $ 33.00

SWEATERS: camisetas para sports, pura lana, a .... $ 15.00

BONETERIA

CAMISETAS de algodón con frisa, artículo de gran abrigo, a .... $ 5.50

CALZONCILLOS de punto, con frisa haciendo juego, a .... $ 5.50

FAJAS de punto, pura lana, higiénicas abrigo abdominal, a .... $ 5.50

RODILLERAS de pura lana, el par, a .... $ 6.00

MEDIAS de lana, calidad superior, el par, a .... $ 1.50

MEDIAS de algodón negras, el par, a .... $ 0.80

CAMISERIA

CAMISAS blancas de madapolán, con vistas de hilo, pechera a tablones, al precio excepcional de .... $ 3.50

CAMISAS de color con vistas de puro hilo, gustos modernos, a .... $ 4.90

ZABALA

BARTOLOME MITRE Y ESMERALDA

CREDITOS PAGADEROS EN 10 MENSUALIDADES PIDAN INFORMES

ENFERMEDADES DE NIÑOS Dr. MANUEL CAFFERATA, médico del Hospital de Niños. Lima 931, de 2 a 4 p. m.—U. T. 1698, B. Orden. v29

Dr. Zambrini Prof. suplente de la Facultad y jefe de clínica del servicio de nariz, garganta y oídos del Hospital San Roque. Tucumán núm. 531, de 2 a 4 p. m.

Dr. DODDS Médico oculista, enfermedades de los OJOS y ANTEOJOS.—MAIPU 754, de 3 a 5. v30

Dr. LOUSTALET PULMON REUMATISMO PARALISIS CIATICAS 606 – 914 SECRETAS Y DE LA PIEL RAYOS X. 9 á 11 y 2 á 8. CALLAO 158

REUMATISMO ASMA GOTA, CIATICA, ARTRITISMO Dr. CALDORA — Viamonte 927, de 2 a 6

Dr. AYNES Secretas, nerviosas y vías urinarias. 606-914. Esmeralda 463. Consultas de 12 a 9 p. m. Empleados y pobres, gratis.

Dr. LUIS R. CASSINELLI Ex cirujano H. R. Mejía. Señoras, Niños. Rayos X. Consultas de 4 a 6 p. m., Corrientes 2975. U. T. 355, Mitre.

Dr. P. G. RIVERO Médico oculista del Hospital Militar. Enfermedades de los ojos y anteojos. - PARAGUAY 883, de 3 a 5.

nes a $ 25. GORRITI: 100 capones a 25.50. S. DOMINGO: 178 capones a 22.60. L. TORO: 177 capones a 20; 179 a 22. CASTELLI: 114 borregos a 11, 155 capones a 23.50. P. MONTERO: 85 capones a 16.50; 110 borregos a 11.50; 240 a 8.10.

Lasker Otto—MADARIAGA: 159 capones a $ 29.10.

Lanús A. E. y Cía.—RIGLOS: 55 borregos a $ 18; 62 a 14.

Otaegui M. y Cía.—MAGDALENA: 53 borregos a $ 18.40, 15 ovejas a [illegible] a 22.50.

Ocampo y Cía.—A. BONO: 177 ovejas a $ 13.60; 122 corderos a 10.30.

Peña J. L. y Cía.—GUERRERO: 450 ovejas a $ 27.70; 25 a 25.70. PICO: 299 capones a 26.

Paz, Adolfo—SEGUROLA: 60 capones a $ 30; 10 ovejas a 23; 100 a 2.20.

Parral y Guarrochena—LA LARGA: 100 capones a $ 23.80.

Salaberry y Berecetche—LA CANAL: 16 capones a $ 27.

Santamarina e hijos—RIGLOS: 95 borregos a $ 20, 30 a 14.

Sermautes, Calmi y Cía.—LUJAN: 36 capones a $ 21.50, 228 borregos a 16.

Seijón, Sansot Beltrán—CAÑUELAS: 410 borregos a $ 22.50. LONQUIMAY: 110 borregos a 19.

Seijón, J. Curutchet—DUSSAUD: 501 capones a $ 30.

Irtasun M. e hijo—IVANOWSKY: [illegible] borregos a $ 18.50, 35 a 13.50. ROBERTS: 111 capones a 29.50.

Vélaz A. y Cía.—LINCOLN: 103 ovejas a $ 20.10; 25 a 26. MURATURE: 163 borregos a 12.50, 12 ovejas a 1[illegible]. ALVEAR: 217 capones a 18. MAIPU: 475 capones a 30.

VALOR de los CAMPOS y GANADOS

SALABERRY Y BERECOCHEA

Han arrendado un establecimiento de campo situado en el distrito [illegible] partidos de Guaminí y [illegible], compuesto de 6.600 hectáreas, dividido en 17 potreros, molinos, [illegible], a razón de $ 16.50 la hectárea [illegible] contrato por 4 años y 3 meses a la sociedad anónima The Río Negro (Argentina) Land Company Ltda. Importa esta operación, pesos 462.825.

V. CORTI

Ha vendido un establecimiento formado, 8.500 hectáreas, partido [illegible], en Carhué [illegible]. Comprador, el doctor [illegible] Bunge, y vendedor, el señor Octavio Bagent.

CARLOS P. BURGHI

Campo en [illegible] F. C. S., de 250 hectáreas, con poblaciones, vendido al señor Jorge Gould, en $ [illegible] al contado.

ADOLFO BULLRICH y Cía.

Vendieron el 15, en el patio de su casa central, 18 vaquillonas Shorthorn, de pedigree, de la cabaña [illegible], obteniendo desde $ 3.500 a 1.610 [illegible] los más altos precios. Fleur de [illegible], en $ 3.800, adquirida por el señor Domingo Isthilart, Ruby Rosebud y Violet II en 3.100 cada uno, a los señores Juan Mac Donald y Eduardo Orranza Vélez, respectivamente, Primerose II, en 2.600, al señor Domingo Isthilart, Spiy Rose, [illegible] 2.600, al señor Juan Mac Donald. Fleur de Lis Ia., Primrose Beauty 10, Primrose Beauty 13, en 2.400 cada uno, a los señores [illegible] y Lavalle Cobo la primera, y las dos restantes, al señor [illegible] Molina; Polly [illegible] en 2.200, al señor Eduardo Orranza Vélez. El término medio alcanzado es de 2.605.56. El total ascendió a pesos 46.000.

EDUARDO JOLLY

Efectuó el 16 del corriente su [illegible] remate especial de tambor, en su local de Gorras Rodríguez, habiendo obtenido los siguientes promedios: Tambo de los señores Pedro y Ramón Flores, $ 119.85, lo que pisa [illegible] del señor José [illegible], pesos [illegible], lo que pisa, y según los precios que siguen:

Vacas lecheras Durham, con crías obtenidas, de $ 130 a 194 la pieza, regulares, de 97 a 132, desecho, de 48 a 83; vacas servidas de 135 a 205, desecho de 106 a 115, vaquillonas de 2 1|2 y 3 años, de 147 a 180, de 1 1|2 y 2 años, de 90 a 141; de un año, de 64 a 74, novillitos de 79 a 82, yeguarizos, de 11 a 100.

JULIO L. PEÑA y Cía.

Han vendido particularmente 1.190 vacas Durham, en la estación Erruria (F. C. P.), en $ 148.750. Comprador, reservado.

NICOLAS A. CALVO

Ha efectuado la venta particularmente de los siguientes lotes de hacienda, de propiedad de la sociedad anónima La Forestal, siendo compradora el frigorífico The Smithfield y Argentine Meat Co., al precio de 2?0 pesos cada uno puesto sobre vagón. 450 novillos del establecimiento Santa Catalina, 1.000 id. La Barrancosa, 400 id. La Oriental. Total 1.850 animales.

RIVERO Y VIALE

Precios obtenidos en su 3500 remate feria realizado en Saladillo el 16 del corriente:

Vacas gordas, de $ 130.50 a 176; vacas para invernada, de 62.50 a 126; novillos invernada, de 108 a 140, novillitos invernada, de 80 a 99; vacas con cría, de 47 a 89; vaquillonas, de 62.50 a 125; terneros, de 58 a [illegible]; ovejas, de 14.35 a 15.50; cerdos gordos, de 45.75 a 50; cerdos invernada, de 27 a 33.50; cachorros y lechones, de 15 a [illegible]; caballos, de 12.50 a 24; yeguas, de 12 a 26.

P. MENVIELLE y Cía.

Resultado del remate-feria efectuado en González Catán, el 16 del corriente:

Vacas gordas, de $ 146 a 169, buena, carne y carne gorda, de 138 a 114; buen estado, para invernada, de 116.50 a 120; flacas, de desecho, de 88 a 95; vaquillonas de 1 1|2 años, de 144.50 a 166; de 1 a 1 1|2 años, de 89 a 103, vacas con cría al pie, la pieza de 82 a 95, flacas y de desecho, de 44 a 64; novillos de 2 1|2 años, de 120 a 139, terneros gordos, de 108 a 121; flacos, de desecho, de 45 a 69.

MARITIMAS Y FLUVIALES

Servicio de correspondencia

Se distribuirá correspondencia:

El 22, de Europa, en el Garibaldi, con fechas hasta el 24 de mayo.

El 23, de Europa y Brasil, en el Frisia, con fechas hasta el 25 de mayo.

El 25, de Europa, en el H. Rover, con fechas hasta el 2 de junio.

El 2 de julio, de Europa y Brasil, en el Demerara, con fechas hasta el 9 de junio.

El 6, de Europa, en el P. Mafalda, con fechas hasta el 14 de junio.

—Se despachará correspondencia:

El 21, a las 11 a. m., en el Duquesa, para Gran Bretaña, Francia, Bélgica y países escandinavos (sin alcance).

Hoy, a las 11 a. m., en el Balmes, para Brasil, Canarias y Europa (alcance 7 p. m.)

El 22, a las 11 a. m., en el H. Pride, para Gran Bretaña, Francia, Bélgica y países escandinavos (sin alcance).

El 23, a la 1 p. m., en el Tomaso di Savoia, para Brasil, Senegal y Europa (sin alcance).

Altura de la marea

En el canal sur del puerto: A las 6 a. m., 24.4 pies; a las 8, 25.4; a las 10, 25.4; a las 12, 24.5; a las 2, 23.4; a las [illegible], 22.4. Cuatro pies más en el canal norte. Viento S.E., S. y S.S.O.

Vapores fluviales

Se esperan hoy: Washington y Cabo Santa María de Montevideo.

Salen hoy: Cabo Santa María y Washington (10 p. m.) para Montevideo.

Llegados a la rada

Vapor noruego Heina, de 1797 toneladas, capitán Hengee, de Río Janeiro, 11 junio, en lastre, a la orden.

Vapor italiano Vega, de 1937 toneladas, capitán Di Pirro, de Gibraltar, 21 mayo, en lastre, a Dodero Hnos.

Movimiento del puerto

Entradas: Vapor brasileño Sao Paulo, de Pará, con 53 pasajeros y carga general, en el dique 4, id. danés Brattingsborg, de la rada, en el Riachuelo a descargar; id. español Adolfo, de la rada, en el dique 1, a descargar; id. argentino Reformer, de Campana, con carga, en el dock Sud.

Salidas: Vapores ingleses Monadnock y Dryden para Liverpool, con carga; id. italiano Città di Porto Maurizio para Gibraltar, órdenes, con carga; id. japonés Sapuki Maru para Yokohama y escalas, con carga; id. inglés Victorian Transport para Amberes, con carga; id. id. Holms Island para Helsingfors con carga; id. id. Seatwell para San Vicente, órdenes, con frutos; id. español Eretza Mendi para Barcelona, con carga.

Vapores a entrar

Hoy: Inglés Frank Parish, de Newport, con carbón, en la Boca; argentino Astra, de Santos, con carga, en el dique 1; inglés Brodlea, de Punta Arenas, con carga, en la dársena Norte; buque motor norteamericano Point Lobos, de la rada, en lastre, en el dique 1; norteamericano Clare, de la rada, en el dique 2, a descargar.

Vapores a salir

Hoy: Inglés Highland Pride, del dock Sur, para La Plata, a completar su carga; español Balmes de la dársena Norte, para Barcelona, con pasajeros y carga; francés Garonna, de la dársena Norte, para Burdeos, con pasajeros y carga; inglés Clan Lamont, del dique 4, para Londres, con carga; japonés Kawachi Maru, del dique 1, para América, con carga; argentino Coronel, del Riachuelo, para Santos, con carga.

Buques surtos en el puerto

Diques de carena—Vapor Camamú.

Dársena Norte—Vapores Itajuhy, Baronesa, Laplace, Balmes, Eleanor A. Percy (velero), T. di Savoia, Garonna.

Dique 4 — Vapores Svaland, Munrio, Salónica, Poconé, Stelle Krieger (velero), Clan Lamont, Sao Paulo.

Dique 3—Vapores Irmgard, Nuria, Principessa Yolanda, Rounton Grange, Amistá, Delagoa, Volund, Hilton, Bolem, Bideford, Città di Palermo.

Dique 2 — Vapores Pampa, Sagama, River, Noord Brabant, Spezia, Dorandje, Panuco, Hortensius, Campeiro, Clan Macaulay.

Dique 1 — Vapores Pera, Kawachi Maru, Dublin, Swinburne, Cabo Carvoeiro, Adolfo, Río Uruguay, San Francisco y los veleros Sirena, David Cohen y Pelayo.

Dársena Sud — Vapores Atlántico, Sierra Quemada, Greihead, y el velero James Williams.

Dock Sur — Vapores Erika, Denbighshire, El Paraguayo, H. Pride, Vaquilllona, Magallanes y los veleros Hero, Earlscourt.

Riachuelo — Vapores Njord, Philadelphia, Ingeborg, San Antonio, Inventor, Undine, Curupaytí, Alamosa, Brattingsborg, Coronel y los veleros Dione, Edda, Eugene Schneider, Maspesia, Governor Perr, Ba. Bright, Callao, Alastor, Kirendrightshire y Pestalozzi.

Situación de los vapores correos

Balmes, español, saldrá hoy de ésta para Barcelona.

Catalina, español, llegó el 16 a Cádiz para Barcelona.

Darro, inglés, salió el 3 de Montevideo para Liverpool.

Desna, inglés, llegó el 15 a Falmouth.

Demerara, inglés, salió el 10 de Lisboa para ésta.

Deseado, inglés, salió el 19 de La Plata para Liverpool.

Frisia, holandés, salió el 19 de Santos para ésta; esperado en Montevideo el 22.

Garibaldi, italiano, salió el 17 de Santos; llegará el 23.

Garonna, francés, saldrá hoy de ésta para Burdeos.

Gelria, francés, salió el 13 de Boulogne sur mer para ésta.

Hollandia, holandés, llegó el 10 a Amsterdam.

Highland Pride, inglés, saldrá el 22 de La Plata.

Highland Piper, inglés, salió el 31 de mayo para Londres.

Highland Rover, inglés, salió el 3 de Lisboa, para ésta, llegará el 25.

Highland Glen, inglés, salió el 6 de Montevideo para Londres.

Highland Laddie, inglés, salió el 27 de mayo para Londres.

Highland Loch, inglés, salió el 12 de Montevideo para Londres.

Infanta Isabel de Borbón, español, salió el 12 para Barcelona.

Liger, francés, en Burdeos.

Principessa Mafalda, italiano, salió el 14 de Génova para ésta, llegará el 6 de Julio.

Plata, francés, llegó el 10 a Marsella.

Principe di Udine, italiano, [illegible] el 9 a Génova.

Re Vittorio, italiano, salió [illegible] de ésta.

Reina Victoria Eugenia, español, llegó el 19 a Barcelona.

Samara, francés, salió el 29 de mayo de Montevideo para Burdeos.

Tomaso di Savoia, italiano, [illegible] el 23 del corriente de ésta.

Vasari, inglés, llegó el 17 de Nueva York.

Vestris, inglés, salió el 31 de mayo para Nueva York.

Vauban, inglés, saldrá el 21 de Nueva York para ésta.

Costa Sur

El vapor Atlántico saldrá mañana, de la dársena Sur, para Deseado y escalas.

- El vapor Presidente Mitre [illegible] lo para ésta, salió ayer de Madryn.

Vapor a flote

El vapor inglés Plauen que estaba varado en la barra de San Juan, fué puesto anteanoche a flote por los remolcadores Thiers y Lamnort y entró ayer en el puerto de La Plata a completar su cargamento.

Puerto de La Plata

Entradas: Vapor norteamericano Waukesha, de la rada, a desarmar carbón, id. inglés Plauen, de Rosario, a completar su carga; trasporte argentino Luis A. Huergo, de Comodoro Rivadavia, con carga.

Salidas: Vapor inglés Deseado, para Liverpool, con pasajeros y carga; id. italiano Jokay para Génova, con carga.

A salir: Vapor inglés Duquesa mañana, para Liverpool, con pasajeros y carga.

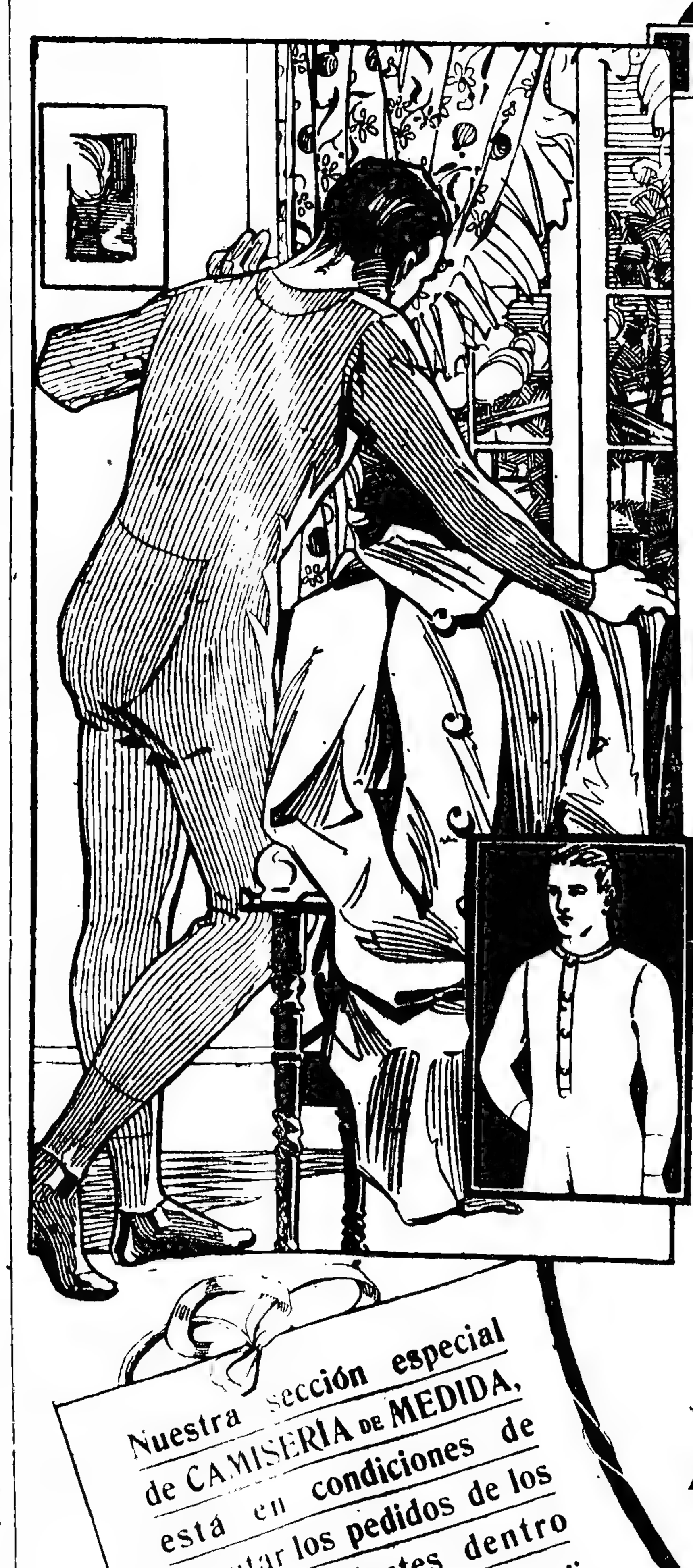

La SEMANA BLANCA

en **Harrods**

HOY y MAÑANA, los dos últimos días de esta VENTA EXCEPCIONAL y ventajosa para el confort y la economía en los hogares. Con motivo de esta SEMANA BLANCA, destacamos la conveniencia de precios en los artículos blancos para caballeros.

Camisas blancas, vistas de hilo, pechera a tablas. Sin puños .... $ 6.50

Camisas blancas, vistas de hilo, pechera a tablas. Puños dobles .... $ 6.75

Camisas blancas, vistas de hilo, pechera dura, corta, con un ojal, puños duros $ 7.50

Camisones blancos de madapolán con cuello y bolsillo .... $ 6.90

Calzoncillos blancos de façonné, largos, muy reforzados. Medidas del 70 al 115 .... $ 5.90

Camisetas blancas de algodón, con frisa, muy abrigadas. Mangas largas .... $ 5.50

Calzoncillos largos haciendo juego .... $ 6.50

Camisetas blancas de lana, mangas cortas, tipo liviano .... $ 9.50

Calzoncillos largos haciendo juego .... $ 10.50

Camisetas blancas de lana, mangas largas, tipo mediano .... $ 14.—

Calzoncillos largos haciendo juego .... $ 15.—

Camisetas blancas de lana, mangas largas, tipo grueso .... $ 24.—

Calzoncillos largos haciendo juego .... $ 25.—

Medias blancas de lana. El par $ 4.75, 4.—, 3.25, 3.— y .... $ 2.25

Sweaters, Echarpes, Chalecos, Tricotas, etc., *en las más altas calidades y gustos diversos.*

Robes de Chambre y Sacos Fumador, *nuevos modelos exclusivos, en lana, seda y vicuña.*

Nuestra sección especial de CAMISERIA DE MEDIDA, está en condiciones de ejecutar los pedidos de los señores clientes dentro del más breve plazo. :: ::

Harrods

FLORIDA 877 Y PARAGUAY 554

U. T. 6410, Avenida -- Coop. 2813, Central

OFERTA ESPECIAL
POR HOY VIERNES y MAÑANA SABADO

N. 869. Elegante TAPADO en velour de lana liso, cuello y botas de piel loutre, medio forro símil, a . . $ 98.—

VELOUR de pura lana, en todos colores. Precio por hoy, a . . . . $ 4.90

CASIMIRES ingleses, especial para traje sastre. Precio especial, a . . . . $ 2.60

SARGAS mezcla casimires fantasía. Precio para hoy, a . . . . $ 1.50

TRICOTINAS sargas de lana, gran surtido de colores. Precio especial, a . . $ 4.20

EXCEPCIONAL. Un saldo de vestidos fantasía, sastre y tapados de lana. Precio único, $ 38.—

VESTIDOS fantasía, con bordados y adornos de piel, a pesos 75.— y. . . . . $ 59.00

TAPADOS de velour de lana, para señoras y niñas, a pesos 39 y . . . . $ 34.00

SACOS de punto, todo lana, en colores y negro. Precios por hoy, $ 21.— y . . . . . $ 15.00

CAMISONES franeleta para señora, en colores y blancos, a pesos. 5.50

CALZONES en franela, buena calidad, con bordados y festón, a . . . . $ 2.90

CAMISAS en buen bramante, adornadas de festón, a pesos. 1.90

SABANAS tr. Imperial, vainilladas, cameras, $ 6.. plaza y media, $ 6.20, 1 plaza, $ 4.90

SABANAS tela francesa, adornos de festón y vainillas, cameras, a pesos 7.40; 1 1/2 plaza, a pesos 6.80 y una plaza, a $ 5.20

FUNDAS de buen madapolán con vainillas; cameras, a pesos 1.65 y una plaza, a . . . $ 0.90

BOAS de pluma, de muy buena calidad, en blanco, colores y negros, largo 80 ctms., a $ 8.80

FELPUDOS en buena clase. Liquidamos por hoy, a $ 1.60 y . . . . $ 1.25

N. 391. TAPADO para señorita, en rico velour de lana, colores lisos, adornado de pespuntes y botones de fantasía. Talles: 38, 40, 42 y 44, a . . . . $ 68.00

Vendemos a precios de fábrica alfombras hechas en todos los tamaños y gustos. Catálogos y muestras de géneros remitimos a quien lo solicite del interior.

LA IMPERIAL
HERNANDEZ y Cía, Victoria 802, Bs. Aires

BATON en franeleta, colores surtidos, muy bien confeccionado, talles 44 al 56, a . . . . $ **8.90**

HOY VIERNES
SALDOS Y RETAZOS
de toda clase de tejidos de SEDA, LANA y ALGODON marcados al 50 o|o de su valor . .

CONTINUA LA VENTA EXTRAORDINARIA DE ARTICULOS PARA INVIERNO

BATON en franeleta rayada, modelo de novedad, forma suelta, con lacet, talles 44 al 56, a . . . . $ 11.90

PRECIOSO BATON confeccionado en velour de algodón, forma suelta, con lacet, cuello y puños festoneados, talles 44 al 56, a pesos . . . . $ 11.50

ELEGANTE BATON en franeleta a rayas, escote cuadrado, biess del mismo, y lacet; talles 44 al 56. . . . . . . $ 10.90

ESPLENDIDO MATINE en ratina de lana, forma saquito, cuello y puños de terciopelo a rayas blanco y negro, surtido en colores, a . . . . $ 14.90

MATINE en rico cotelé de lana, cuello, puños y bolsillos festoneados, colores negro, gris y punzó a . . . . . . $ 14.90

En nuestro salón del primer piso, EXPOSICION de MODELOS - LENCERIA, BLUSAS y BATONES

MAISON ADHEMAR
(SOCIEDAD ANONIMA)
CANGALLO y SUIPACHA

Resfriados Causan Dolores de Cabeza y Neuralgia.

Dolores de Cabeza ó Neuralgia causados por un Resfriado se alivian pronto tomándo el LAXATIVO BROMO QUININA (Pastillas). Sólo hay un "Bromo Quinina". Exíjase el Legítimo con la firma de E. W. Grove en cada frasquito. Paris Medicine Co., Esct. No. 457, Galería Güemes, Buenos Aires.

SECRETAS ECZEMAS, ULCERAS PICAZONES, 60C - 914. Supuraciones crónicas, estrechez, próstata. Dr. FERRER. — Sarandí 27. — De 6 a 7.

Dientes fijos
SIN QUE SE VEA EL ORO y toda clase de dentaduras artificiales
ESPECIALISTA
Dr. H. Fernández Dávila
De la Universidad de Pensylvania y ex profesor de la Universidad de Lima.
SARMIENTO 1069—U. T. 7886 Lib.

Dr. José V. Varalla
Cirujano especialista en vías urinarias, riñón, vejiga, próstata, etc., piel y de la sangre. Electricidad médica. Rayos X. LAVALLE 1750. De 1 a 3 y a las 9 de la noche. Sarmiento 839, de 4 a 6 p. m.

Evite Gastos y Dolores de Muelas
El medio más eficaz de evitar sufrimientos y cuentas de dentistas es conservando sus dientes y encías en buen estado. SOZODONT limpia y purifica los dientes, fortifica las encías, estimula la circulación, neutraliza la acidez y refresca la boca.
Sozodont
PARA LOS DIENTES
Líquido, Polvo o Pasta
DE VENTA EN LOS ESTABLECIMIENTOS DE BUEN TONO

CARLOS RASETTI
CASA FUNDADA EN 1857
SARMIENTO esquina MAIPU
BUENOS AIRES

Revólver SMITH Y WESSON, modelo militar, calibre 38 especial, 6 tiros, caño de 6 pulgadas de largo, empuñadura de madera, niquelado. . . . . . . $ 100.—
BALAS S. W. 38 especial, sin humo, la caja de 50, a $ 4.75

- Ofertas Excepcionales -

Revólver norteamericano "Iver Jhonson", calibre 38, caño de 3 1|4 pulgadas . . . . $ 29.—
BALAS "Smith y Wesson", cal. 38, pólvora negra, a $ 3.75

Para Aliviar Un Resfriado en Un Dia
Tómese
"Laxativo Bromo Quinina (Pastillas)"
Exíjase el Legítimo con la firma de
E. W. Grove
en cada frasquito.
PARIS MEDICINE COMPANY
Esct. No. 457.
Galería Güemes, Buenos Aires.

DEBILIDAD NERVIOSA
Parálisis, mareos, falta de vitalidad, neuralgias. Electricidad médica. Rayos X. — Dr. Torrente, B. de Irigoyen 247, de 2 a 5.

PULMON
Especialista. Estómago Intestino. Vientre. Enflaquecimiento Sangre y Señoras.
Dr. SPINEDI — RIVADAVIA 1359
de 9 a 12 y de 2 a 8 (domingos de 9 a 9)

Dr. PACIFICO ...
Especialista en enfermedades de ... Bmé. MITRE 1342, de 3 a 5 p. m.

ENFERMOS
HOY MISMO podéis empezar a curar vuestras dolencias, por crónicas y rebeldes que sean. Inmediato alivio sin drogas ni medicinas. Se remiten GRATIS libros con el detalle de todas las enfermedades y sus síntomas y el modo de curarse en casa. Escriba al Dr. V. Roger, Reconquista 195. —Buenos Aires.

Oferta Excepcional

Deseosos de proporcionar a las personas de buen gusto la oportunidad de obtener un suntuoso adorno para el hogar, que a pesar de su gran valor artístico sea de fácil adquisición, ofrecemos este precioso JARRON de terracotta legítima, con medallón en relieve patinado en oro y cuyo alto es de 68 centímetros.

PRECIO DE LA SEMANA **$ 25.-**

HORARIO DE VENTAS: de 8 a. m. a 8 p. m.

Pedro Bignoli
BAZAR y MENAJE
C. PELLEGRINI esq. SARMIENTO
BUENOS AIRES

E. S. ZEBALLOS
Abogado de la Capital, La Plata, Bahía Blanca, Azul y Rosario. Estudio central: SANTA FE 1206 A., Capital.

Profesor Dr. Agote
De la Facultad. Médico jefe del Instituto Modelo de Clínica Médica de la Universidad de Buenos Aires, Hospital Rawson. Enfermedades internas y de los niños LAVALLE 1515, de 2 a 4 p. m. Rayos X diariamente, menos los viernes

Riñón-Vejiga-Próstata
URETRA Y VENEREO-AVARIOSIS
Dr. Salleras Especialista del Hosp. Clínicas
CALLAO 67 - Consultas de 2 a 6 p.m

Dr. G. SISTO Profesor extraord. de clínica infantil Jefe de servicio de niños del Hosp. Alvear Talcahuano 1042, de 2 a 4 p. m.—U. T. 3283 ...

La CARESTIA de la VIDA

es la más grande preocupación actual, y el frío es el factor que más preocupa a los hogares modestos.

Nuestra confección en lo referente a la moda prolijidad y economía, no admite competencia.

Vestidos, tapados, batones, blusas y polleras a precios realmente popular.

Aun teniendo en cuenta el continuo aumento de salarios, los precios de nuestro catálogo no han sido alterados.

No. 18—TAPADO de paño inglés, colores oscuros, con cuello y puños de astrakán o cibelina cuello trasformable, talles 44 al 54, precio de verdadero reclame a pesos. . . 27.00

VESTIDITOS ... . . . $ 2.90

BATON de ... buena a pesos 5.90

BATON ... $ 4.90

"CASA SEMERIA"
CANGALLO 1129, entre Libertad y Cerrito
U. T. 638 (Libertad)

SEMILLAS
— Y —
PLANTAS
REMITIREMOS

Franco de porte a cualquier estación de ferrocarril de la república, por encomienda bien acondicionado, y con garantía de buena llegada, los siguientes surtidos:

30 paquetitos de semillas de flores u hortalizas, o de ambas a la vez, a gusto del comprador, más un bonito obsequio por . $ 5.—

Un hermoso lote de 100 plantitas de Violetas en cinco variedades, por . . . . $ 5.—

Un insuperable surtido de 120 plantitas de Frutillas de fruto gruesa, en clases que producirán esta primavera, por . . . $ 5.—

Cinco hermosos Rosales de pie bajo diferentes, a nuestra elección, que darán flores este mismo año, más 5 paquetes de semillas de flores diferentes, por . . . . $ 5.—

100 Bulbos de flores para florecer esta primavera con el surtido siguiente: 20 anemonas variadas, 20 mortiñas variadas, 2 ciclamen de Persia, 15 iris germánica, 20 narcisos variados, 8 jacintos surtidos, 15 varias clases, más 10 paquetes de semillas de flores distintas, por . . . . $ 6.—

10 Rosales de pie bajo, o enredaderas, o de ambos a la vez diferentes, a nuestra elección, plantas ya aptas pra florecer este año y diez paquetes de semillas de flores diferentes, por . . . . . $ 10.—

10 Arboles frutales injertos de 2 años entrando 3 duraznos, 2 ciruelos 1 pelón, 2 manzanos 1 damasco y 1 higuera, por . $ 10.—

30 Arboles frutales, injertos de 2 años, en la forma siguiente: 10 duraznos, 4 ciruelos, 4 perales, 4 manzanos, 2 damascos, 1 orozco, 1 pelón, 1 membrillo, 2 higueras, 1 kaki, y como obsequio 100 plantitas de frutillas de frutas gruesa, por pesos . . . . 25.—

20 Rosales de pie bajo y 5 enredaderas, diferentes a nuestra elección, en plantas que florecerán este año, y 25 paquetitos de flores distintas, por . . . . $ 25.—

OFERTAS VALIDOS POR TODO EL MES DE JUNIO

ORDENES Y GIROS A

E. SAINT-GERMIER
LIMA 1165 - Buenos Aires

Este establecimiento ... fundado en 1891 ...

HEMORROIDES
Sequedad del vientre, estómago e intestinos, cura radical sin operar ni dolor. Rayos X. Dr. Ferrer, Sarandí 27, de 3 a 7 p. m.

Secretas - Venéreas
Dr. L. VETERE
De la Univ. de Nápoles y Buenos Aires. Cura rápida enfermedades venéreas ... POZOS 611. De 7 a 9 a. m. y de 2 a ... U. T. 648, Libertad v1731

SOCIEDAD HIPOTECARIA
BELGA-AMERICANA
Banco Hipotecario Franco-Argentino
226 - Bartolomé Mitre - 226
Hace préstamos hipotecarios en oro sobre propiedades en la capital federal y sobre establecimientos de campo, a largos plazos sin límite en la cantidad

LAS GRANDES OPORTUNIDADES en lo de
LORENZINI & PERETTI
ENTRE OTROS OFRECEMOS ESTOS DOS HERMOSOS JUEGOS

El DORMITORIO "LUIS XVI"
3 cuerpos con MARQUETERIE
y BRONCES, completo

$ 635.-

La SALA "LUIS XVI"
DORADA al BRONCE PARIS
y TAPIZADA de LAMPAS
COMPLETA

$ 390.-

A Lorenzini & Peretti
Bmé. MITRE 731 al 745
MAIPU 116

NADIE PUEDE DISCUTIRLE NI LA CALIDAD DE LOS MUEBLES NI LA BARATURA DE PRECIOS

ARTICULOS APROPIADOS PARA
SAN LUIS, SAN JUAN y SAN PEDRO

RECOMENDAMOS A USTED QUE ANTES DE EFECTUAR SUS COMPRAS, NO DEJE DE VISITAR NUESTRA CASA, DONDE HALLARA EL MAS VARIADO SURTIDO EN **ARTICULOS PARA REGALOS**

A PRECIOS SUMAMENTE REDUCIDOS

LAPICERA con depósito de tinta, con aplicaciones de plata o enchapado, a . . . $ 11.—

CORTAPLUMAS de oro con hoja de acero, a . . . $ 15.—

PULSERA enchapada en oro fino inalterable, muy sólida, a . . . $ 16.—

GEMELOS de oro con monograma grabado, a . $ 17.—

GEMELOS enchapados en oro fino inalterable, con piedras de color, a . . . $ 16.—

ALFILER de corbata enchapado en oro fino, a . . $ 3.—

ANILLO de oro 18 kilates con piedras fantasía, a . . $ 15.—

AROS de oro 18 kilates con diamantes, a pesos . . 16,50

AROS de oro, con piedras químicas . . $ 12.—

ANILLO de oro labrado para sello a $ 16.

ALFILER de corbata de oro a 9.—

JUEGO de collar, oro blanco, con medalla de nácar, montura de oro 18 kilates y platino con diamantes, $ 160.—

PRENDEDOR de oro 18 ktes. con perlas finas, a . . . $ 38.—

ANILLO de oro 18 ktes. con piedra de color $ 35.—

VARIEDAD DE MODELOS

ANILLO de oro 18 ktes. con brillantes, a . $ 170.—

PRENDEDOR de plata plaqueada con piedras fantasía, a . . . $ 6.—

MASCOTA enchapada en oro fino inalterable, $ 7.—

AROS de oro 18 kilates con diamantes, a . $ 31.—

MEDALLA de nácar con montura de oro 18 kilates y platino, con perlas y diamantes a . $ 80.—

MEDALLA de nácar con montura de oro 18 kilates y platino con diamantes y perlas, a $ 75.—

AROS de oro 18 kilates con diamantes, a $ 30.—

PRENDEDOR enchapado en oro fino inalterable con piedras de color, a . . $ 10.—

HORARIO DE VENTAS DE 8.30 A. M. A 7 P. M.

Todo pedido cuyo valor exceda de $ 5.— se remite franco de porte al interior de la República, siempre que su peso y volumen permita ser despachado por encomienda postal.

Casa Escasany
JOYERIA Y RELOJERIA

PERU esq. RIVADAVIA — BUENOS AIRES

TUCUMAN BAHIA BLANCA MAR DEL PLATA (Rambla)

Soliciten nuestro nuevo CATALOGO ILUSTRADO núm. 19 que se remite GRATIS al interior de la República.

BONETERIA

Para señoras

COMBINACIONES (como el modelo ilustrado), en punto de lana Jersey, de gran moda, especial para escotes, con cintas para atar en el hombro, sin mangas, colores lisos, blanco, celeste o rosa, a . . . $ 9.80

COMBINACIONES en punto de algodón crudo tejido elástico, mangas largas, toda abierta, artículo de abrigo, muy buena calidad, a . . . $ 6.50

CAMISETAS en punto de algodón superior tejido elástico de abrigo, mangas largas, sin cartera, colores lisos, blanco o rosa, $ 2.80

CAMISETAS en punto de algodón blanco, con cartera y mangas largas, tejido elástico, con frisa interior, de mucho abrigo, a $ 4.90

CUBRE-CORSET en punto de algodón, blanco, muy finos, con frisa interior, de gran abrigo, mangas largas, $ 5.90 y $ 3.90

ENAGUAS en punto tricot, algodón extra, de abrigo, tejido elástico, grueso, con cintura de género, largo 0.90 ctms., colores gris, rosa o celeste, a . . . $ 7.75

CALZONES en punto de algodón blanco tejido elástico, de gran abrigo, adornados con puntillas finas, abiertos, a . $ 2.80

CALZONES de punto Jersey, algodón superior, blancos, con frisa interior, artículo de mucho abrigo, piernas largas o cortas, abiertos, a . . . $ 6.50

CALZONES de punto Jersey, lana gris forma bombacha, cerrados, con elástico en cintura y rodilla, artículo muy fino y de mucho abrigo, a . . . $ 8.90

SACOS de punto tricot, de mucho abrigo, modelo de gran distinción, con vuelo, cinturón, bolsillos, cuello marinero, colores lisos, punzó, verde, violeta, azul, marrón, gris o negro, a. . . $ 12.90

SACOS en punto de lana superior tricot, modelo de alta novedad, cuello volcado, con vuelo y faja, colores lisos, granate, [illegible] oscuro, fresa, verde, marrón, azul marino o negro, a . . . $ 25.—

ESCLAVINAS de punto de lana, tejidas a mano, modelo práctico y de abrigo, colores lisos, blanco, gris, punzó, azul marino o negro, a $ 6.50 y . . . $ 4.80

PAÑOLETAS de punto de lana tricot, tejidas a mano, sin fleco, colores lisos, blanco, punzó, gris, negro, rosa o azul marino, de 100 por 100 centímetros, a . . . $ 4.80

De 130 por 130 centímetros, a . $ 7.25

ECHARPES en punto de lana blancos, con flecos, tejido suelto, de abrigo, tamaño 50 por 200 centímetros, a . . . $ 4.90

MEDIAS negras de seda, muy finas, muselina, reforzadas con hilo, $ 3.25 y $ 2.90

MEDIAS de algodón superior, negras, reforzadas, tejido [illegible], muy buena clase, $ 2, 1.75, 1.50, 1.20 y . . $ 0.90

MEDIAS de pura lana superior, negras, artículo de calidad extra, tejido semigrueso, de gran abrigo, $ 4.50, 3.90 y $ 3.50

Para niñas

CAMISETAS de punto algodón superior, sin cartera, mangas largas, colores jaspeados, blanco, rosa, celeste o lila, para 2 y 3 años, a . . . $ 1.50

Aumentando $ 0.20 por edad hasta 10 años.

CAMISETAS de punto lana muy finas, sin cartera, mangas largas, tejido elástico, colores lisos, blanco o rosa, para 1 y 2 años, a $ 2.30

Aumentando $ 0.30 por edad hasta 11 años.

CALZONES en punto de algodón blanco, tejido elástico, cerrados, adornados con puntillas finas, artículo de abrigo, para 7 y 8 años a . . . $ 0.90

Aumentando 0.10 por edad hasta 12 años.

COMBINACIONES en punto de algodón blanco con frisa interior, de mucho abrigo, piernas largas, abiertas atrás, con cartera de 4 botones, para 3 y 4 años, a . . . $ 3.25

Aumentando $ 0.20 por edad hasta 11 años

MEDIAS largas, negras, sin forma, de buena clase, reforzadas, para 4 y 5 años, a . . . $ 0.90

Aumentando $ 0.05 por edad hasta 12 años.

SACOS de punto lana tricot, modelo elegante y de abrigo, cuello marinero, faja y bolsillos, con vuelo, gorra haciendo juego, colores lisos, granate y otros, para 2 años, $ 14.50

LA CASA MAS CONVENIENTE PARA COMPRAS

A. CABEZAS

SARMIENTO ESQ. SAN MARTIN (Bs. AIRES)

EN POLVO CUAJO DE CHR. HANSEN

Queseros:

EL CUAJO EN POLVO de CHR. HANSEN, de Copenhague, es la preparación de cuajo más pura, de más conservación y más activa que se conoce para la fabricación de queso.

EL CUAJO EN POLVO de CHR. HANSEN, de Copenhague, merece siempre la confianza en cuanto a su efecto, y por su fuerza de coagulación resulta más económico en el uso diario que cualquier otro cuajo.

El Cuajo y demás productos de CHR. HANSEN, de Copenhague, para la fabricación de queso y manteca son conocidos mundialmente por más de CINCUENTA AÑOS. Probarlo una vez es adoptarlo para siempre.

Pídalo en todas partes e insista en la marca

IMPORTADO POR:

CHRISTENSEN & THOMSEN

Buenos Aires — MAIPÚ, 231 — Buenos Aires

U. T. 3127, Avenida

La Casa A. MINGO & Cia.

accediendo al pedido de algunos obreros reabrirá sus Talleres el lunes 23 del corriente, abonando los salarios que ellos han solicitado, reservándose emplear preferentemente a su ex personal en cuanto le sea posible. Los que deseen volver al trabajo pueden presentarse al escritorio hasta el sábado 21 del corriente. 1p

---

Doctora GAUDINO Ex jefe de clínica de la Facultad, Médica Maternidad del Hosp. San Roque. Trasladó su consultorio a Tucumán 686, de 3 a 5. v10Jl.

Doctora GIORGI Médica de la Maternidad del Hospital San Roque.—Enfermedades de señoras y partos. Consultas de 3 a 5. Corrientes 1212. v30

ENCUADERNADORES competentes en libros en blanco, y que no pertenezcan a la Federación Gráfica Bonaerense, necesitamos dos, ocurrir España 151. v19

Dr. BARRIO Médico jefe de sala del Hospital Muñiz. Pulmón (Tuberculosis), Corazón, Digestivas. Rayos X.—San Juan 1641 de 3 a 5. v21

Dr. José Solari Internas, (Corazón, pul., estóm., vientre, sangre). Señoras y secretas. RAYOS X.—RIVADAVIA 2509.—De 3 a 5 p. m. v22

Hierro Nuxado Abre Una Nueva Era de Mujeres Hermosas y de Hombres de Un Vigor de Hierro

Un Médico Dice:— Hace Florecer Rápidamente las Rosas de las Mejillas en las Mujeres y Pone Una Vitalidad Juvenil Asombrosa en las Venas de los Hombres— Aumenta la Fuerza y el Vigor de las Personas Agotadas, en Quince Días

Opiniones de Médicos

La felicidad de un matrimonio depende en el vigor y fuerza física.

Desde el notable descubrimiento del hierro orgánico, el Hierro Nuxado o "Fer nuxaté", como se llama en francés, ha conquistado el país por asalto. Calculando por lo bajo, de un modo aproximado, más de tres millones de personas lo toman anualmente en este país. Los resultados más asombrosos producidos por su uso son testimoniados por médicos y no médicos. Hasta tal punto es esto cierto, que los médicos predicen una era nueva de mujeres hermosísimas y hombres de vigor férreo, para una época cercana.

El doctor Carlos E. Arroyo, dice: "Hierro Nuxado es un reconstituyente ideal. Hombres débiles, que habían perdido la esperanza de recuperar la vitalidad perdida, que carecían de la energía necesaria para trabajar y gozar de la vida, fueron trasformados después de un corto tratamiento con HIERRO NUXADO. Volvieron dándome las gracias por la feliz idea de haberles recetado tan maravilloso remedio. Mujeres cuyas mejillas habían palidecido a causa de la pobreza de su sangre, padeciendo estados de nerviosismo que hacían la vida carga pesada para ellas, se vieron rejuvenecidas y sus nervios calmados después de tomar HIERRO NUXADO. Yo mismo tomo HIERRO NUXADO, y como consecuencia encuentro mi trabajo más fácil y me fatigo mucho menos que antes. Cuántos hombres al verse física y moralmente debilitados, cuántas mujeres al ver desaparecer sus gracias juveniles, buscan consolación u olvido en el alcohol, o la morfina o en otros venenos que les hacen olvidar por cortos momentos la miseria de su existencia pero que hacen su padecimiento peor al poco tiempo. Esos hombres y esas mujeres envejecidos prematuramente no tienen más que falta de hierro en su sangre. Tan pronto como la sangre recupere el hierro que necesita, la vida volverá a sonreírles. Se encontrarán capaces de trabajar y de gozar de todos los placeres que la vida pueda ofrecer".

El doctor Ferdinand King, de Nueva York, autor médico, al ser entrevistado a este respecto, dijo: "No puede haber hombres de vigor férreo sin hierro. Palidez significa anemia. Anemia no es otra cosa que falta de hierro. La piel de hombres y mujeres anémicas está pálida, su carne es fofa. Los músculos carecen de tonicidad, el cerebro decae y la memoria falla y frecuentemente esas personas se debilitan haciéndose nerviosas, irritables, apáticas y melancólicas. Cuando el hierro desaparece de la sangre de las mujeres, los colores de sus caras también desaparecen. Por lo tanto, si desean conservar la frescura juvenil hasta la edad madura, han de suplir la falta de hierro en su alimentación usando alguna forma de hierro orgánico del mismo modo que usan sal cuando los alimentos no están sazonados. Antes de usar el HIERRO NUXADO estuve recetando las diferentes sales minerales de mismo metal durante muchos años, tan sólo para conseguir que mis pacientes [illegible] de que su dentadura se [illegible] digestión se alteraba [illegible] se quejaban [illegible] oscurecía, [illegible] depositándose [illegible] estreñimiento hasta que con [illegible] HIERRO NUXADO, un preparado elegante que contiene hierro orgánico, que no tiene acción destructiva sobre la dentadura, el efecto corrosivo sobre el estómago y que se asimila por completo, pasando a la sangre dejando sentir su acción rápidamente por aumentar el vigor y fuerza del paciente en poco tiempo. Enriquece la sangre, hace florecer la juventud de las mejillas de las mujeres y es un inagotable de nueva vitalidad y capacidad y fuerza para los hombres que han consumido demasiado rápidamente sus energías en las preocupaciones cotidianas de la moderna vida de negocios".

El doctor L. M. Catin [illegible] especialista de París, al hablar del HIERRO NUXADO, dice: "[illegible] es de absoluta necesidad para que la sangre pueda trasformar los alimentos en tejido vivo. Sin él, cómase lo que se coma, los alimentos pasarán a través del organismo sin producir provecho alguno. No se los saca el provecho necesario, y por lo tanto, el organismo se debilita, la cara empalidece y toma un aspecto enfermizo, lo mismo que una planta que quiere crecer en un terreno que carece de hierro. Si usted no se encuentra fuerte y sano, haga la siguiente prueba, por usted mismo. Mida la cantidad de trabajo que puede producir o cuánto tiempo puede andar sin cansarse. Una vez hecho esto, tome durante quince días dos tabletas de HIERRO NUXADO, tres veces al día después de las comidas. Vuelva usted a medir sus fuerzas y vea lo que ha ganado. He visto docenas de personas nerviosas y agotadas, que se pasaban la vida quejándose, doblar su fuerza y resistencia y verse libres de todos los síntomas de dispepsia, y trastornos del hígado y otros órganos, en períodos de diez a quince días, por haber tomado simplemente hierro en la forma apropiada". Y esto después de varios meses de estar sometidos a otros tratamientos sin resultados positivos".

NOTA — Hierro Nuxado, prescripto y recomendado más arriba por los médicos es tan gran variedad de casos, es conocido por los farmacéuticos. Los compuestos de hierro son ampliamente recetados por eminentes médicos de Europa y de América. A diferencia de los antiguos compuestos de hierro inorgánico, se asimila con facilidad, no estropea ni ennegrece los dientes, ni altera el estómago; por el contrario, es un remedio eficacísimo en casi todas las formas de indigestión lo mismo que en los casos de agotamiento nervioso. De venta en las principales boticas de esta ciudad.

$ 2.75 EL FRASCO MAS EL FRANQUEO PARA EL INTERIOR

UNICOS REPRESENTANTES EN ARGENTINA, URUGUAY Y PARAGUAY

MENDEL & Cia. Calle Bolivar 879, Buenos Aires

EMPLASTOS POROSOS de Allcock

Fundado 1847.

El Remedio Externo Mejor del Mundo.

Para Dolor de Espalda el Emplasto Allcock no tiene rival. Robustece las Espaldas Débiles como no lo hace ningún otro remedio.

Los Dolores de Costado se alivian rápidamente con el Emplasto Allcock, y al mismo tiempo se fortalece el costado devolviéndole su vigor.

El emplasto *Allcock* es el original y genuino emplasto poroso. Es un remedio de eficacia probada que se vende en todas las boticas en cualquier parte del mundo civilizado.

Aplíquese en la parte donde se sienta dolor.

Píldoras de Brandreth

El Gran Purificador de la sangre y Tónico. Fundada 1752

Para el Estreñimiento, Biliosidad, Dolor de Cabeza, Vahídos, Indigestión, etc.— *Puramente Vegetales.* No son genuinas si no están en cajas de lata. B. Brandreth

DONNELL y PALMER, Agentes — 562-572 Moreno, Bs. Aires.

Riñón-Vejiga-Próstata

URETRA Y VENEREO-AVARIOSIS

Dr. MACKINTOSH Cirujano de las vías génito-urinarias—[illegible] de la especialidad en el Hosp. Florito. Uretroscopia, electro y sueroterapia en las uretritis crónicas, alta frecuencia y electrocoagulación. Consultas: Lunes, miércoles y viernes. De 2 a 6 p.m. Pueyrredón 843.

Secretas-Urinarias-Piel IMPOTENCIA

Dr. P. MALVICINO Prof. FERULANO

Cura rápida de las purgaciones y estrecheses orquitis úlceras y avariosis con aplicación

del 606-914

TUCUMAN 696 de 9 a.m. a 9 p.m.

J. EDELBERG Dentista-cirujano. Dientes fijos sin paladar. Operaciones sin dolor. Bernardo de Irigoyen 900. v20

Dr. Enrique Castaño Médico del servicio de génito-urinarias del Hospital San Roque. Especialista en enfermedades del riñón, vejiga, próstata, etc. y afecciones especiales. Tratamiento de los tumores vesicales por electrocoagulación. Consultas de 4 a 7 p. m.—TUCUMAN 886.

Dr. BAFICO Especialista en piel, secretas y génito urinarias. Enfermedades de señoras. Ex director del consultorio de señoras y médico de sala del Hosp. Rawson. Tucumán 718, de 2 a 7.

Sirlin Hnos

GRANDES SALONES DE VENTA

CORRIENTES 1172 al 80

U. T. 7649 LIB. C. T. 604 CENT.

REGIO DORMITORIO 8 cuerpos, roble, lustrado a muñeca, 7 piezas con aplicaciones de bronce, $ 285

Juegos de dormitorio, desde $ 95 a $ 2100 m|n

Los interesados del interior, soliciten nuestro gran **CATALOGO** general. Contiene 400 modelos, a precios últimamente rebajados en 30 o|o.

SALITA de gran presentación, compuesta de 9 piezas tapizadas en simili gobelino, a . . . $ 145.—

Juegos de sala, desde $ 80 hasta $ 950

COMEDOR roble norteamericano tipo "bombé", incrustaciones de bronce, aparador y trinchante, a $ 185

COMPLETO, a pesos . . . 263

Juegos de comedor, desde $ 110 a $ 2900

VENTAS POR MAYOR Y MENOR

SOLICITEN CATALOGOS

EMBALAJE Y TRANSPORTE GRATIS

RETAZOS

HOY VIERNES

y mañana, hasta las 12 1|2 p. m., venderemos innumerables artículos en todos nuestros departamentos, con ENORMES REBAJAS de PRECIOS.

TEJIDOS

RECLAME: franeleta en colores rosa, celeste, crema o blanca, a $ **0.65**
BOMBASIES y moletones de algodón; variedad enorme. Desde **0.95**
OCASION: cover-coat y sargas, doble ancho. El metro. . . . . $ **1.25**
GABARDINAS, tricotinas y sargas, calidades inmejorables, en colores y negro; doble ancho. El metro, a pesos 2.90, 2.60 y. . . . . $ **2.20**
SARGAS de pura lana, rica clase en colores y negro; doble ancho. . . . . $ **3.50**
TRICOTINAS, gabardinas y sargas de rica lana; gran surtido de colores. Doble ancho, a pesos 7.80, pesos 7.50 y. . . . . $ **6.90**
VELOURS de laine, todos los colores modernos y negro. PRECIO EXCEPCIONAL DE HOY. . . . $ **5.90**
VELOURS de lana, todos los colores y negro: doble ancho. De pesos 14.90 y 13.80, REBAJADOS HOY, a pesos 11.80 y. . . . . $ **9.90**
PAÑOS de lana, espléndidas calidades, diversos colores; anchos 130 y 110 centímetros, a $ 11.80 y. $ **7.80**

SEDERIAS

CORTES de terciopelo Lyón, planchado y muselina, para vestidos y tapados, en blanco, negro y colores de moda, a PRECIOS DE OCASION.

CORTES de vestidos y tapados, en Charmeuse, Faille, Satín brillante y opaco, a PRECIOS EXCEPCIONALES.

TERCIOPELOS de Lyón, riquísimas calidades; inmenso surtido de colores. El metro, a $ 4.90, y **3.25**
SATIN de rica seda, en blanco, negro y colores modernos; doble ancho. De 13.50, REBAJADOS HOY, $ **9.90**
SATIN miroir, pura seda, blanco, negro y colores; ancho 110 ctms. De $ 17.80, REBAJADO HOY, a $ **11.90**
ESPUMILLA de pura seda, colores de moda y tonos vivos, para forros de manteaux; ancho 110 ctms., $ **6.50**
SATIN tramé, muy souple, especial para forros; todos los colores de moda. Doble ancho, a $ 4.50 y. . $ **3.50**

MODAS Y MERCERIA

SOMBREROS de seda negra, adornados; "alta novedad". Reclame, a. . . . . $ **.50**
SOMBREROS de castor, para colegiales. Ocasión. . . . . . . $ **7.80**
FORMAS en terciopelo de seda; grandes saldos. Desde. . $ **7.50**
FORMAS en velour anglais, diversos modelos. Desde. . . $ **2.90**
GRANDES Saldos de carteras de cuero. Desde. . . . . $ **1.50**
BOAS de fina pluma, inmenso surtido. Desde. . . . . . $ **9.80**
CORDONES de seda; inmensa variedad. La pieza de 10 m., a 0.75 y $ **0.50**

ARTICULOS VARIOS

CAPITAS de lana, variedad de colores. Grandes saldos, a $ 6.50 y **5.50**
CAMISETAS de lana, buenas calidades. Desde. . . . . $ **2.90**
CALZONES de franeleta, festoneados: RECLAME, a. . . $ **3.20**
ENAGUAS punto Jersey, colores varios: HOY, a. . . . $ **5.50**
KIMONOS de pura lana, diversos colores, a. . . . . . . $ **14.50**
MEDIAS muselina, marrón obscuro; el par. . . . . . . $ **1.90**
MEDIAS negras, muselina; el par, a $ 0.95 y. . . . . . . $ **0.75**
MEDIAS negras, de seda, buena calidad. RECLAME, el par, $ **1.60**

LIQUIDACION de galones, puntillas, tules para la cara, Pinches y Fantasías de Sombrero, a
PRECIOS EXCEPCIONALES

CONFECCIONES

Los modelos de Tapados, Trajes tailleur, Demi-tailleur y Vestidos de fantasía, que tenemos en exposición y venta, a PRECIOS VERDADERAMENTE EQUITATIVOS, superan por su elegancia, originalidad y distinción a todo cuanto pueda imaginarse.

Antes de decidir sus compras, DEBE Vd. visitar nuestra Sección MODELOS.

PIELES

El grandioso surtido que ofrecemos en este departamento, demuestra la atención preferente que le dedicamos.

Variedad infinita en Sacos de Loutre, Cuellos, Capas, Manchones, Echarpes, y Juegos de todas clases de Pieles finas.
PRECIOS MUY REDUCIDOS

TIENDA SAN MARTIN VICTORIA 676

COMO DE COSTUMBRE, NUESTRA CASA EFECTUA
HOY VIERNES hasta las 12.30 p. m.
una gran venta especial de
RETAZOS
A PRECIOS DE OCASION EXCEPCIONAL

N.° 218. ELEGANTE TAILLEUR para señoras y señoritas, confeccionado en sarga, color azul marino. Modelo muy práctico, a . . . $
49.50

N.° 230. ELEGANTE TAPADO para señoras y señoritas, confeccionado en paño velours, colores modernos, el cuello puede llevarse abierto o cerrado, a . . . . $
48.50

A LA CIUDAD DE MEXICO
Florida y Sarmiento - Bs. Aires

CORAZON, ESTOMAGO y PULMONES
Dr. Diego Dávison. Ex médico interno del Hosp. Real de Edimburgo. Rayos X. Consultas de 1 a 4. Bme. Mitre 1417. v30

Estómago - Intestino
Colitis—Sequedad de vientre—Hemorroides. Dr. C. LEIGUARDA Viamonte 857. U. T. 6488, Juncal. De 9 a 8 v27

SECRETAS VIAS URINARIAS PIEL
Dr. R. CACERES, de los Hospitales Saint Louis y Cochin de PARIS. Curaciones rápidas y sin dolor; abonos económicos.
914 - 1116
CORRIENTES 679, de 7 a. m. a 7 p. m. v21

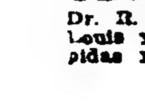
J. BONANSEA
Cirujano dentista de las facultades de Bolonia y Buenos Aires, calle MORENO 990. perm

Dr. Polito
Especialista de los hospitales R. Mejía y Rawson. Piel, secretas, sífilis, urinarias. — SE MUDO, B. MITRE 1546, de 2 a 8. v27

Dr. ELIZALDE Jefe de clínica del servicio de las enfermedades del riñón, próstata, vejiga, etc., en el Hospital San Roque. Consultas de 3 a 6. PARAGUAY 983. v30

Doctor E. T. FRERS
Especialista del Hospital Rawson — GARGANTA, NARIZ y OIDOS. — Viamonte 838, de 3 a 5 p. m. U. T. 7000, Lib. v23

Dr. O'FARRELL Profesor de la Facultad y director de la Maternidad del Hospital Rawson. Atiende especialmente enfermedades de señoras. De 2 a 4 p. m., VIAMONTE 550. v30

VACUNAS CARBUNCLO MANCHA - SEPTICEMIAS
LIGNIERES HERMANOS

Dr. JOSE INGENIEROS Enfermedades nerviosas. Consultas todos los días, de 3 a 4.— VIAMONTE 776.

Dr. IZZO ESPECIALISTA, Pulmones corazón, estómago y enfermedades de la sangre. La tuberculosis se cura. Tratamiento nuevo y eficaz. Rayos X. VICTORIA 1453 de 9 a 11 y 1 a 4.

Dr. DEGIOVANANGELO
Especialista en nariz, garganta y oído. Sordera, nuevo tratamiento. Viamonte 1848. De 2 a 5; domingos, de 9 a 11. v16jl

Dr. ANTONINO E. LUNA
CALLAO 339
Tratamiento radical de los cálculos del riñón y del hígado, sin operación. Métodos modernos para la curación de la diabetes (sin régimen). Reumatismo crónico y asma. Rayos X y fisioterapia complementaria. De 2 a 6 p. m. v20

Dr. Lacroze Gowland
Médico del Hospital de Clínicas. - Clínica general; especialmente estómago e intestinos. SUIPACHA 1069. De 2 a 5. v10

Dr. LLAMES MASSINI
Profesor titular de la Facultad de Medicina. Médico del Consultorio de LA PRENSA. Jefe del servicio de partos del hospital Fernández. Atiende especialmente enfermedades de señoras. VIAMONTE 834. De 3 a 5, menos los jueves.

Dr. CHABROUX Diplomado del Hosp. de París (St. Louis Urología, etc.). Jefe del servicio de Piel, Secretas y Urinarias del Hosp. Alvear. B. MITRE 783, de 3 a 6 30 p. m. v30

Cassullo Hnos.

Cirujanos dentistas. Especialistas en dentaduras de puente con dientes de nuestra invención, novísimo sistema propio de la casa, garantida la más sólida, hermosa y cómoda.
Enviamos folletos a quien lo solicite. Extracciones sin dolor. AVENIDA DE MAYO 1111, Buenos Aires.—ANDES 206, Montevideo. Esta casa no tiene representantes en ningún punto de la República.

SECRETAS Y URINARIAS
Curación científica, debilidad vital, estrechez, vejiga y próstata. Doctor Torti, Piedras 372. De 9 a 11, 3 a 5, 7 a 8. v30

Dr. IGNACIO TORRES Tratamiento del cáncer, reumatismo y afecciones de la piel, por el Radio. Jefe del servicio de garganta, nariz y oídos de LA PRENSA, lunes a las 9 y servicio de Radium de la Asistencia Pública. U. T. 5320 (Libertad). — SUIPACHA 852.

Dr. JOSE DE LUCA
Profesor especialista en garganta, nariz y oído. De 2 a 4. CANGALLO 1056. 1p

Dr. Noceti
Enfermedades de los OJOS y ANTEOJOS MAIPU 535, de 1 a 4 v30

MUEBLES A PRECIO DE FABRICA NADIE MAS BARATO CONSULTEN PRECIOS.
ESPECIALIDAD EN MUEBLES FINOS — TAPICERIA, DECORACION, ARTEFACTOS
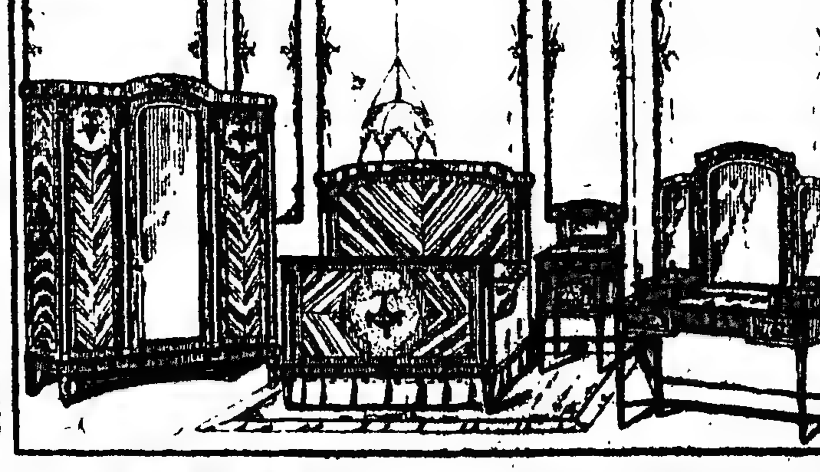
R. DIAZ & Cía. EXPOSICION INGLESA — **636 - SARMIENTO - 636** Entre Maipú y Florida
FACILIDADES DE PAGO

Por fines más elevados que el interés, debe Vd. comprar sus anteojos en nuestra casa, siendo nuestra mercadería menos gravosa por haber suprimido todo intermediario.
A GARBARINO — OPTICO TECNICO
288 — ESMERALDA — 288
U. T. 3636 Libertad
Ejecutamos con absoluta responsabilidad cualquier trabajo que se nos encargue, con o sin receta.
En nuestro gabinete ex profeso se examina la vista con la mayor prolijidad, y como garantía, devolvemos el importe de todo trabajo hecho por nuestra prescripción que no fuera satisfactorio.

HEMORROIDES
Curación radical sin operación, sin inyecciones, sin supositorios ni pomadas. Corrientes 970. Dr. Gualta, de 3 a 6 v21

Litógrafos-transportadores
competentes, y que no pertenezcan a la Federación Gráfica Bonaerense, necesitamos dos; ofertas España 151. v19

RIÑONES, VEJIGA, PROSTATA
Dr. ANGEL F. ORTIZ
Jefe de la especialidad del Hospital Fernández, CANGALLO 1610, de 2 a 4. En LA PRENSA, los sábados, de 9 a 10 a. m.

(7)

MAURICE LEBLANC

LA ISLA DE LOS 30 FÉRETROS

Llegaron junto a uno de los grandes peñascos. Uno de los remos de Honorina rozó la mole de piedra... llegaron por fin a la extremidad.

—¡Ah!... — exclamó Verónica dolorosamente. — ¡No está allí!

—¿Que Fransisco no está allí?... ¡Imposible!... — respondió Honorina.

Pero a su vez miró a trescientos metros de distancia las piedras que servían de muelle, más allá de la playa. Tres mujeres, una niña y algunos marineros viejos esperaban la llegada de la lancha. Pero no se veía ningún niño. Ningún bonete rojo...

—¡Es extraño!... — dijo Honorina en voz baja. — Es la primera vez que no acude a mi llamamiento...

—¿Estará enfermo? — insinuó ansiosamente Verónica.

—¡No!... — respondió Honorina. — Francisco no está enfermo jamás.

—¿Entonces?...

—¡Entonces... no lo sé!

—¿Pero teme usted algo? — preguntó Verónica, que sentía que la dominaba un espanto extraño.

—No temo por él... temo que le haya sucedido algo a su padre. Maguennoc me había recomendado tanto que no me separara de él!... Es él quien está amenazado...

—¡Pero está Francisco para defenderlo, y también el señor Maroux, el profesor!... Veamos, responda usted, ¿qué teme, qué sospecha?

Después de un momento de silencio, Honorina se encogió de hombros.

—Una cantidad de tonterías. Me forjo ideas absurdas. No se inquiete usted; algunas veces la bretona reaparece en mí. Salvo algunos años, he vivido siempre en esta atmósfera de leyendas y de historias tétricas... ¡No hablemos más!

La isla de Sarek se presenta a los ojos de los que llegan bajo la forma de una larga planicie algo accidentada, cubierta de viejos árboles, situada sobre las más abruptas riberas. Estas riberas, que rodean la isla como una corona de encaje, no cesan de estar golpeadas por la lluvia, el viento, el sol, la nieve, la helada, la niebla, toda el agua que cae de cielo y toda la que mana de la tierra...

El único punto accesible es por la costa oriental, en la parte baja de una depresión del terreno, donde algunas casitas de pescadores, la mayor parte abandonadas desde que estalló la guerra, constituyen la población. Se abre allí una especie de sinuosidad protegida por el muelle. El mar es siempre tranquilo en ese punto.

Dos barcas estaban amarradas en aquel sitio.

En el momento de abordar, Honorina intentó un último esfuerzo.

—Ya ve usted, señora Verónica, ya estamos... Me parece que sería mejor que no bajara usted. Quédese y dentro de dos horas le prometo traerle a su hijo y a su padre. Comeremos en Beg Meil o en Pont l'Abbé. ¿Acepta usted?

Verónica se había puesto de pie. Sin responder, saltó al muelle.

—Y bien, hijos míos — dijo Honorina siguiéndola sin insistir — ¿no ha venido Francisco?

—A mediodía estaba aquí — declaró una mujer — pero no la esperaba a usted hasta mañana.

—Es verdad. Pero, sin embargo, ha debido oír el aviso de mi llegada... En fin, veremos...

Y como algunos hombres se habían acercado a descargar, Honorina les dijo:

—Esto no hay que llevarlo al Priorato, ni tampoco las valijas. A menos que... En caso de que yo no haya vuelto a las cinco, me mandan a un muchacho con las valijas.

—No, iré yo en persona — dijo uno de los marineros.

—Como quieras, Correjou. Dime ¿no sabes nada de Maguennoc?

—Maguennoc se fué. Yo mismo lo acompañé hasta Pont l'Abbé.

—¿Cuándo, Correjou?

—Al día siguiente de su partida, señora Honorina.

—¿Y qué iba a hacer allí?

—Nos dijo que iba... no sé adonde... algo referente a su mano cortada... una peregrinación, creo...

—¿Peregrinación? ¿A Faust tal vez? ¿A la capilla de Santa Bárbara?

—Sí... eso... A la capilla de Santa Bárbara..., ese fué el nombre que dijo...

Honorina no preguntó más. ¿Cómo dudar ahora de la muerte de Maguennoc?

Se alejó, ayudada por Verónica, que se había cubierto el rostro con [illegible], y las dos tomadas del brazo se internaron en un sendero tortuoso formado por especie de escalones, que se abría en medio de un bosque de encinas y que llevaba a la parte [illegible]nal de la isla.

—Después de todo — dijo Honorina — debo confesarle que no estoy [illegible] de que el señor Bergemont [illegible] a partir... El dice que mis historias son cuentos de vieja, aunque [illegible] él suele asombrarse por las cosas que pasan...

—¿Queda lejos la casa? [illegible]

[illegible]

—[illegible]arenta minutos de camino. Es otra isla, como usted verá, que [está] unida a la primera, y donde los benedictinos habían construido una [abad]ía.

—¿Pero no está solo con Francisco el señor Maroux?

—Antes de la guerra había dos [illegible] más. Después, Maguennoc y [yo] hacíamos casi todo el trabajo con [la] cocinera, María Le Goff.

—¿Y quién se ha quedado allí durante su ausencia? ¿Esa María La [Goff]?

—Sí, ella.

Llegaban en ese momento a una especie de meseta. El sendero que rodeaba la costa, subía y bajaba en pendientes abruptas. Por todas partes se veían viejas encinas y ramas enlazadas de muérdago que se veían entre las hojas no muy tupidas aún. A lo lejos, el océano con aguas de un gris verdoso recortaba la isla como una especie de villa [illegible]ena.

Verónica dijo después de un momento de marcha:

—¿Cuál es su plan Honorina?

—Entraré sola, y hablaré con su padre. Luego volveré a buscarla a la puerta del jardín, y ante Francisco pasará usted por una antigua amiga de su madre. Adivinará poco a poco...

—¿Y usted cree que mi padre me recibirá bien?

—La recibirá a usted con los brazos abiertos, señora Verónica — exclamó la bretona.—y seremos todos felices, a menos que... a menos que no haya sucedido algo... ¡Es tan extraño que Francisco no haya acudido! De todos lados, estando en la isla, se puede ver la lancha cuando llega..., casi puede decirse que se distingue desde que llega a las islas de Glenans...

Continuaron el camino silenciosamente, mientras Verónica se sentía presa de una ansiedad extraña.

De pronto Honorina se persignó.

—Haga usted lo mismo que yo, señora Verónica — dijo. — Los monjes santificaron este lugar, pero quedan aun de otros tiempos cosas que traen desgracia. Sobre todo, al entrar en ese bosque..., en el bosque de Grand-Chene.

"Otros tiempos" significaba sin duda para Honorina la época de los druidas y los sacrificios humanos. Y en efecto, penetraron en un bosque donde las encinas, aisladas unas de otras, erguidas sobre montículos de piedras mohosas, parecían dioses de la antigüedad, cada uno con su respectivo altar, su culto misterioso, y su temible poder.

Verónica se persignó como la bretona y no pudo dejar de decir estremeciéndose a su pesar:

—¡Qué triste es esto!... ¡No hay una sola flor en este sitio desolado!

—¡Se dan admirablemente cuando alguien las cultiva! Ya verá usted las que tiene Maguennoc en el extremo de la isla, a la derecha del Dolmen-aux-Fees..., un sitio llamado el calvario florido.

—¿Y dice usted que son hermosas?

—¡Le digo a usted que son admirables! Pero él va a buscar personalmente la tierra a algunos sitios. La prepara..., la trabaja, la mezcla, le pone algunas hojas especiales cuyo poder conoce...

Y, prosiguió entre dientes:

—¡Ya verá usted las flores de Maguennoc... flores como no las hay en ninguna parte del mundo... son flores que parecen de milagro!...

A la vuelta de una colina, el camino bajó en una brusca depresión. Una enorme hendidura separaba la isla en dos partes, viéndose el lado opuesto un poco más alto, pero de más pequeñas dimensiones.

—Ese lado es el llamado Prieuré, — dijo la bretona.

Las mismas riberas horadadas rodeaban el islote con una muralla más escarpada aún, y que se ahuecaba por debajo como el círculo de una corona. Y esa muralla se unía a la isla principal por un bloque de riberas de unos cincuenta metros de extensión, no más grueso que un muro de torreón, y cuya cresta delgada parecía afilada como un hacha.

Sobre esta cresta no había camino accesible, sino una larga hendidura que la partía por el medio. De uno a otro extremo había sido colocado un puente de madera que se apoyaba primero directamente en la roca y luego quedaba tendido a lo largo de la hendidura.

Las dos mujeres, una después de otra, porque el puente era muy estrecho, echaron a andar sobre la tabla poco sólida, y que vacilaba bajo lo pasos y casi podía decirse al soplo del viento.

—Mire usted allá, hacia el extremo del islote—dijo Honorina:— se ve un rincón de Prieuré.

El sendero que llevaba hasta allí estaba cubierto de pequeños pinos colocados en cuadros. Otro sendero se desprendía hacia la derecha, perdiéndose en la tupida enramada.

Verónica no apartaba los ojos del Prieuré, cuya fachada baja parecía alargarse allá en lontananza. De pronto la bretona se detuvo y volviéndose hacia la espesura exclamó:

—¡Señor Stéfano!

—¿A quién llama usted? — preguntó Verónica. — ¿Al señor Maroux?

—Sí, al profesor de Francisco. Corría del lado del puente... ¡Lo he visto a través de la explanada!... ¡Señor Stéfano!... Pero, ¿por qué no responde? ¿No ha visto usted una silueta, señora Verónica?

—No.

—Sin embargo, yo afirmo que es él, con su bonete blanco... Además, aquí detrás de nosotros queda el puente. Esperemos a que pase...

—¿Y para qué esperar? Si pasa algo, si algún peligro corren en Prieuré?...

—Sí, tiene usted razón. ¡Apresurémonos!

Y aligeraron el paso, invadidas las dos por un vago presentimiento, y de pronto, sin consultarse, ambas echaron a correr de tal modo, que sus propias angustias parecieron exasperarse al acercarse a la realidad...

El islote se cerraba nuevamente interceptado por una pared baja que limitaba el dominio de Prieuré. En ese momento gritos que provenían de la casa se oyeron distintamente.

Honorina exclamó:

—¡Llaman!... ¿Ha oído usted?... ¡Son gritos de mujer!... ¡Es la cocinera!... ¡Es María Le Goff!...

(Continuará).

Un Exema
Antiguo de 4 años
Curado en 25 días

Al estado agudo, el exema se manifiesta por una erupción de pequeñas vesículas que, al romperse, suministran un humor seroso acompañado de rojez y picores. Al estado crónico, se hace notar por el aspecto reluciente de la piel y la aparición de grietas mezcladas con pequeñas escamas o costras amarillentas. Dicha enfermedad se fija principalmente en las manos, en los pechos, en el pliegue del codo, en las ingles, si bien puede situarse en las regiones todas. Y como la causa única del exema es un vicio de la sangre, su tratamiento está subordinado á una acción depurativa. Por eso es por lo que el cuerpo médico aconseja á los exematosos el empleo del

Depurativo Richelet

específico poderoso contra los vicios todos de la sangre y las enfermedades todas de la piel: Sicosis, Soriasis, Granos, Picores, Escrófula, Exema, Empeines, Caparrosa, Herpes, Llagas, Enfermedades de la [illegible] Ulceras, Manifestaciones sifilíticas etc. etc.

Pídase folleto gratis al Dep. Gral Laboratorio Richelet, Paraná 150 Bs. Aires. — En Montevideo: J. J. Vallarino e hijo, Sarandí 432

Depósito en todas las buenas Farmacias y Droguerías. Lab. L. Richelet, de Sedan, 6, rue Belfort, Bayonne, Francia.

Laxantes y Depurativos

GRAINS DE VALS

De venta en todas las principales DROGUERÍAS y FARMACIAS

ASPIRINA FRANCESA
Rhodine
Cura sin Cansar el Estomago
DOLORES de CABEZA
GRIPPE · REUMA

AVISOS FUNEBRES

SEPELIOS

JUAN LACASSIE — q. e. p. d. — Falleció el 19 de junio de 1919. — Su esposa Magdalena Mayet Tembourg de Lacassie; sus hijos Adriana, Miguel María y Juana Lacassie; sus hermanos Alejo y José Lacassie (ausentes); su hermano político Juan Pennel; primos, sobrinos y demás deudos invitan a sus relaciones a acompañar los restos del extinto al cementerio de Flores, hoy viernes 20, a las 3.30 a. m. Unica invitación. El duelo se despedirá por tarjeta. Casa mortuoria, Guaminí 2471. Se ruega no enviar coronas. Nota: Carruajes empresa Sívori, Rivadavia 8467, Boedo 730 y sucursales.

ALBERTO CESARINI — q. e. p. d.— Falleció el día 19 de junio de 1919, confortado con los auxilios de la santa religión. — Su señora madre María P. de Cesarini; sus hermanos Isabel, Ricardo Juan C., María A., Enrique y Julia; sus abuelos Pedro Pietronavé y Catalina V. de Cesarini; sus tíos, primos y demás deudos invitan a sus relaciones a acompañar los restos del extinto al cementerio local, hoy viernes 20, a las 9.30 a. m. Se oficiará una misa de cuerpo presente a las 10 a. m. en la iglesia local. Se ruega no enviar coronas. El duelo se despedirá por tarjeta. Casa mortuoria, Haedo, F. C. O., calle Cosmopolita 1821. Carruajes de la casa Rebollo, Morón, calle Las Heras 1157.

DOCTOR SERVANDO SAUCEDO. — q. e. p. d. — Falleció el 19 de junio de 1919. Confortado con los auxilios de la santa religión. Su esposa María América V. del Saucedo, sus hijos, Manuel Ignacio, Servando María, María América, Elisa Marcelina y Carlos Alberto, su señora madre y hermanos (ausentes), su hermano doctor Adolfo Saucedo, su señora madre política, hermanas y hermanos políticos, sobrinos y demás deudos invitan a sus relaciones a acompañar los restos del extinto al cementerio del Oeste hoy viernes 20 a las 10 a. m. El duelo se despedirá por tarjeta. Se ruega no enviar coronas. Casa mortuoria, Salguero 1939. Carruajes casa Lázaro Costa, Callao y Santa Fe y Rioja 280

DOCTOR SERVANDO SAUCEDO. — q. e. p. d. — Falleció el 19 de junio de 1919. Confortado con los auxilios de la santa religión. El director, los jefes y empleados del registro civil de la capital invitan a acompañar los restos de su exsecretario al cementerio del Oeste hoy viernes 20 a las 10 a. m. El duelo se despedirá por tarjeta. Casa mortuoria, Salguero 1939. Carruajes casa Lázaro Costa, Callao y Santa Fe y Rioja 280.

LORENZO MICHERI — q. e. p. d.— Falleció el 17 de junio de 1919.—Su señora madre Vicenta B. de Micheri; sus hermanos Juan M., Salvador, Catalina, Antonio, Emilio y Regina, tíos, primos y demás deudos participan a sus relaciones que ayer jueves 19 fueron inhumados sus restos en el cementerio del Oeste. S|c. Sáenz Peña 1480.—Servicio casa Lázaro Costa, Callao y Santa Fe y Rioja número 280.

CARLOS CERRI. — q. e. p. d. — Falleció el 19 de junio de 1919. Su señora madre Mariana P. de Cerri, sus hermanos Emilia C. de Bottorioli y Angel Cerri, hermanos políticos, sobrinos y demás deudos invitan a sus relaciones a acompañar los restos del extinto al cementerio del Oeste hoy viernes 20 a las 3 p. m. El duelo se despedirá por tarjeta. La comitiva fúnebre partirá de la Morgue. Se ruega no enviar coronas. Nota: servicio Empresa Volpi.

SEVERO URIBURU — q. e. p. d.— Falleció el 19 de junio de 1919.—Sus hermanos coronel Arenales Uriburu, Manuela U. de Escalada, Napoleón (ausente) y Rafael; sus tíos, sobrinos y demás deudos invitan a sus relaciones a acompañar los restos del extinto al cementerio del Norte, hoy viernes 20. La comitiva fúnebre partirá del hospital Militar, a las 3.30 p. m. Se ruega no enviar coronas. El duelo se despedirá por tarjeta. Nota: Carruajes Mirás, Balcarce 212 y Callao y Córdoba.

PEDRO A. BERGONZONI — q. e. p. d. — Falleció el 19 de junio de 1919. —Su señora madre Segunda M. de Bergonzoni; sus hermanos Enrique C. y Claudia Virginia; tíos y primos (ausentes) y demás deudos invitan a sus relaciones a acompañar los restos del extinto al cementerio del Oeste, hoy viernes 20, a las 3 p. m. Se ruega no enviar coronas. El duelo se despedirá por tarjeta. Casa mortuoria, Paunero 2887. Nota: Carruajes Mirás, Balcarce 212, y Callao y Córdoba.

JERONIMO TALENTI. — q. e. p. d. —Falleció en San Martín el 19 de junio de 1919. — Su esposa Otilia Villa de Talenti; sus padres políticos Narciso Villa y María B. de Villa; sus hijos Narciso, Jerónimo, Catalina, María Angélica, Victoria Rosa, Juana, Adela y Luis Talenti; sus hermanos políticos Isidro, Juan, Pedro, Luis, Victoria y Carmen Villa, Santiago Cesanova y Pedro Paroli y demás deudos invitan a sus relaciones a acompañar los restos del extinto al cementerio de la localidad, hoy viernes 20, a las 2 p. m. Casa mortuoria, Billinghurst-San Martín. Los coches saldrán de la empresa E. Ubios Hnos, Belgrano 367, San Martín, a las 1.30 p. m.

INOCENCIA RIZARO DE SPINELLI —q. e. p. d. — Falleció en San Isidro el 19 de junio de 1919. — Su esposo Ansel Spinelli; sus hijos Cristina A. de Robatto, José y Carmen S. de Salvadores; su hermana Angela María; sus hijos políticos Fortunato Robatto, Angela M. de Spinelli y Lope Salvadores; nietos y demás deudos invitan a sus relaciones a acompañar los restos al cementerio de esta localidad, hoy, a las 3 p. m. Casa mortuoria, Acassuso 232.

ROSA CIVALE Vda. DE MAGNO.— q. e. p. d.—Falleció el 19 de junio de 1919. Sus hijos, Josefa M. de Caporale, Francisca M. de Rubinetti y Luis: (Francisco Fiori ausente), sus hijos políticos, Filomena Dattole, Miguel Caporale y Lorenzo Rubinetti, nietos, sobrinos, primos y demás deudos invitan a sus relaciones a acompañar los restos de la extinta al cementerio del Oeste hoy viernes 20 a las 2 p. m. El duelo se despedirá por tarjeta. Se ruega no enviar coronas. Casa mortuoria Catamarca 2234. Nota: el servicio fúnebre está a cargo de la casa V. S. Fenili, Rioja 1917 y Av. La Plata 659-61.

ISABEL GONZALEZ DE MILLE— q. e. p. d.—Falleció el 19 de junio de 1919.—Su esposo Manuel Millé, sus hijos Manuel e Isabel Irene, sus padres Ramón González y Dolores García (ausentes), sus hermanos Ramón, Lola y Francisco, hermanos políticos, tíos, sobrinos, primos y demás deudos invitan a sus relaciones a acompañar los restos de la extinta al cementerio del Oeste, hoy viernes 20 a las 3 p. m. El duelo se despedirá por tarjeta. Casa mortuoria, Las Heras 2191. Carruajes en la casa Iribarne (hijos de Juan Iribarne), Callao 416 y Andes 1230.

ISABEL GONZALEZ DE MILLE—q. e. p. d.—Falleció el 19 de junio de 1919.—José Padrós y Irene Vélez de Padrós invitan a sus relaciones a acompañar los restos de la extinta al cementerio del Oeste, hoy viernes 20 a las 3 p. m.—Casa mortuoria Las Heras 2191.—Carruajes en la casa Iribarne (hijos de Juan Iribarne), Callao 416 y Andes 1230.

ADELINA GARCIA DE BEJARANO —q. e. p. d.—Falleció el 19 de junio de 1919.—Confortada con los auxilios de la Santa Religión y la Bendición Papal.—Sus hijos Dr. Estanislao, Mercedes B. de Cabo, María B. de Bagú, Adelina, Carmen B. de Sosa, Sara B. de Gordillo y Margarita, su hermana Urbana García de Ruiz; sus hijos políticos Emilia S. de Bejarano, Enrique Cabo, Antonio V. de Bagú y Juan B. Sosa, sus nietos y demás deudos invitan a sus relaciones a acompañar los restos de la extinta al cementerio del Oeste, hoy viernes 20 del corriente a las 3.30 p. m. El duelo se despedirá por tarjeta.—Se ruega no enviar coronas.—Casa mortuoria Oro 2652.—Carruajes en la casa Iribarne (hijos de Juan Iribarne), Callao 416 y Andes 1230.

GRACIANA LEGARRET DE JAUREGUIBERRY — q. e. p. d. — Falleció en Ramos Mejía el 19 de junio de 1919, confortada con los auxilios de la santa religión. — Su esposo Bartolomé Jaureguiberry; su hermana Inés L. de Arlanchet (ausente); sobrinos, primos y demás deudos invitan a sus relaciones a acompañar los restos de la extinta al cementerio de San Justo, mañana 21, previa misa de cuerpo presente, que se oficiará en la iglesia parroquial de Ramos Mejía, a las 9.30 a. m. Favor que agradecerán. El duelo se despedirá por tarjeta. Se ruega no enviar coronas. Nota: Carruajes en la casa Carlos Ruttero (hijo).

FRANCISCO COPELLO — q. e. p. d.— Falleció el 19 de junio de 1919, confortado con los auxilios de la religión. —Su esposa Carlota N. R. de Copello; sus hijos José, Rosa, Elisa, Juana, Francisco, Elena, Victorina, Mercedes, Carlos y Félix, sus hermanos (ausentes), hermanos políticos, tíos, sobrinos, primos y demás deudos invitan a sus relaciones a acompañar los restos del extinto al cementerio del Oeste, hoy viernes 20, a las 3 p. m. El duelo se despedirá por tarjeta. Casa mortuoria, Paraná 89.

MANUELA VARELA DE SAUBAT— q. e. p. d. — Falleció el 19 de junio de 1919.—Su esposo Miguel Saubat; su hija Emilia S. de Guitián; su hijo político Ramón Guitián; sus hermanas Carmen, Josefa y Ramona Varela (ausentes); sus nietos, sobrinos, primos y demás deudos invitan a sus relaciones a acompañar los restos de la extinta al cementerio del Oeste, hoy viernes 20, a las 10 a. m. Unica invitación. El duelo se despedirá por tarjeta. Se ruega no enviar coronas. Casa mortuoria, Arribeños 2153 (Belgrano). Nota: Carruajes en la empresa de Esteban A. Costa, Cabildo 1960, Belgrano, sucursal V. Urquiza, Bauness 2720.

MARIA LUISA MATTI, VIUDA DE MOSCONI — q. e. p. d. — Falleció el 19 de junio de 1919, confortada con los auxilios de la santa religión.—Sus hijos Mario, Raúl, Enriqueta M. de Mezzadra y María Luisa M. de Audino; sus hijos políticos doctor José F. Mezzadra, Alberto N. Audino, Ada M. de Mosconi y María Esther O. de Mosconi; su señora madre Hermanzia P. de Matti; su hermana Edelmira M. de Donegani; su hermana política Emma W. de Mosconi; sus entenados, primos, sobrinos, nietos y demás deudos invitan a sus relaciones a acompañar los restos de la extinta al cementerio del Norte, mañana sábado 21, a las 10.30 a. m., previa misa de cuerpo presente en la iglesia de la Piedad, a las 10 a. m. Favor que agradecerán. El duelo se despedirá por tarjeta. Casa mortuoria, Bartolomé Mitre 1355. Se ruega no enviar coronas. Nota: Carruajes y autos en la empresa Carlos Roali y Cía., Libertad 964 al 70, y Santa Fe 2001.

ISIDRO VALENTI MORA — q. e. p. d. — Falleció el 19 de junio de 1919. —Su esposa Isabel Alsina de Valenti; sus hijos Domingo, Isidro y Salvador; su hija política Adela F. de Valenti; sus nietos, nietos políticos, hermanos políticos (ausentes), sobrinos y demás deudos invitan a sus relaciones a acompañar los restos del extinto al cementerio del Oeste, hoy viernes 20, a las 2.30 p. m. Casa mortuoria, Patón 3761. Carruajes Casa Pedro A. Moreyra, Rioja 170.

MARGARITA COPELLO—q. e. p. d. —Falleció en Olivos el 19 de junio de 1919, confortada con los auxilios de la santa religión.—Sus padres Jerónimo Copello y Antonia R. de Copello, sus hermanos Catalina, Isolina, María Antonia, Armando y Mario Copello; sus abuelas Margarita Z. de Copello y Catalina P. de Ricagno; tíos, primos y demás deudos invitan a sus relaciones a acompañar los restos de la extinta al cementerio de la localidad, hoy viernes 20 a las 3 p. m. El duelo se despedirá por tarjeta. Casa mortuoria, Mariano Pelliza 500, Olivos, F. C. C. A.—Nota: Carruajes en la casa de Agustín Tressa y Cía., calle Ricardo Gutiérrez 1545, Olivos, sucursal en Florida, Avenida San Martín 2340.

ROSARIA PARISI DE DELPOPOLO. q. e. p. d.—Falleció en Quilmes el 19 de junio de 1919. Su esposo Salvador Delpópolo, sus hijos Rosario, Sara D. de Cacciola, Salvador y Lucía D. de Giordano, sus hijos políticos Clara Giaccone de Delpópolo, Rosario Cacciola y Antonio Giordano, nietos y demás deudos invitan a sus relaciones a acompañar los restos de la extinta al cementerio local, hoy viernes 20 a las 3.30 p. m., previo un responso que se oficiará en la iglesia parroquial. El duelo se despedirá por tarjeta. Casa mortuoria, Garibaldi 71. Nota: carruajes en la cochería Roverano.

FRANCISCO BARCIA—q. e. p. d.— Falleció el 19 de junio de 1919.—Su esposa Gregoria C. de Barcia; sus hijos Modesto, Francisco y Vicente Barcia; sus hijos políticos, nietos, sobrinos y demás deudos invitan a sus relaciones a acompañar los restos del extinto al cementerio del Oeste, hoy viernes 20 a las 2.30 p. m. El duelo se despedirá por tarjeta. Casa mortuoria, San Juan 4015. —Servicio de la empresa Mordeglia, San Juan y Boedo.

GABRIEL MARLATS—q. e. p. d.— Falleció el 19 de junio de 1919.—Su señora madre Adelaida Jouanlong de Marlats (ausente); sus hermanos y demás deudos (ausentes), Amado Marín y Aureliano Filgueira invitan a sus relaciones a acompañar los restos del extinto al cementerio del Oeste, hoy viernes 20 a las 10 a. m. Casa mortuoria, Ramón L. Falcón 4012.—Carruajes casa Pedro A. Moreyra, Rioja 170.

ANTONIO ZACARIAS SUPICICHE— q. e. p. d.—Falleció el 18 de junio de 1919.—Su padre Antonio M. Supiciche; su señora madre Constancia D. de Supiciche; sus hermanos Nicolás A., Mario C. y Julio A.; sus abuelos, tíos, primos y demás deudos invitan a sus relaciones a acompañar los restos del extinto al cementerio de Flores, hoy viernes 20 a las 3 p. m. Se ruega no enviar coronas. Casa mortuoria, Monte 2514.—Carruajes Del Aguila, Varela 687.

JOSE C. VAZQUEZ—q. e. p. d.—Falleció en Tapalqué, el 18 de junio de 1919.—Su esposa Isabel Casares de Vázquez; sus hijos María Isabel V. de Schikendans, José María, Agustín y Raúl Vázquez; sus hijos políticos Gustavo Schikendans, María Josefa Durante de Vázquez y Ana Clara Burghi de Vázquez, sus nietos; sus hermanas Faustina V. de García y Paula Vázquez; hermanos políticos, sobrinos y demás deudos invitan a sus relaciones a acompañar los restos del extinto al cementerio del Norte, mañana sábado 21 a las 10.30 a. m., previa misa de cuerpo presente que se efectuará en la iglesia Ntra. Sra. del Pilar, a las 11 a. m. El duelo se despedirá por tarjeta. Casa mortuoria, Bolívar 1244.—Carruajes en la cochería Tacuarí, calle Tacuarí 344.

JORGE FLEXAS—q. e. p. d.—Falleció el 19 de junio de 1919.—Su esposa Tomasa Alvarez de Flexas; sus hijos Miguel, Jorge, Delfina F. de Galli, Ramón, Carmen F. de Piaggio y Marcelina; su hermano Tomás (ausente); sus hijos políticos José Galli, Jerónimo Piaggio y Victoria M. de Flexas; sus hermanos políticos, nietos, sobrinos y demás deudos invitan a sus relaciones a acompañar los restos del extinto hoy viernes 20 a las 2 p. m. Se ruega no enviar coronas. Casa mortuoria, Brandsen 821.—Carruajes cochería Tacuarí, calle Tacuarí 344.

PARTICIPACION DE SEPELIOS

LUIS MANTEGAZZA—q. e. p. d.—Falleció el 4 de junio de 1919.—La familia participa a sus relaciones su fallecimiento, España 1531.

Doctor ISAAC MALISSE — q. e. p. d. —Falleció el 16 de junio de 1919.—Su esposa Sofía Z. de Malisse y su hija Emma participan a sus relaciones su fallecimiento. Casa mortuoria, Gaona 1782.

MISAS Y FUNERALES

CESAR A. LEITE—q. e. p. d.—Falleció el 18 de junio de 1913.—Por el descanso de su alma se rezarán misas en la iglesia de San Nicolás de Bary, a las 10.30 a. m., hoy 20 de junio. v20

ALEJANDRO FELIX ARAUZ — q. e. p. d. — Falleció el 20 de junio de 1918. — Sus padres doctor Elías J. Aráuz y Justa Zárate; sus abuelas, tíos, primos y demás deudos invitan a sus relaciones a la misa de ángeles, que por el eterno descanso de su alma se rezará en la iglesia parroquial de Belgrano hoy 20 de junio a las 10.30 a. m. Favor que agradecerán. El duelo se despedirá por tarjeta. v20

CAROLINA BUSCAGLIA DE CORTELEZZI—q. e. p. d.—Falleció el 20 de junio de 1916.—Su esposo Juan Cortelezzi, sus hijos Dora y Fernando, invitan a sus relaciones a la misa que por el eterno descanso de su alma se celebrará hoy 20 de junio, a las 10 a. m., en la iglesia de Nuestra Señora de Balvanera. Favor que se agradecerá. El duelo se despedirá por tarjeta. v20

EUFEMIA MATALLANA DE OTAMENDI — q. e. p. d. — Falleció el 19 de febrero de 1918, confortada con los auxilios de la santa religión y la bendición papal. — Su esposo Fernando J. Otamendi; sus hijos Fernando, Ernesto, Eusebio, Abraham, Heraclia O. de Giraldes, Elina O. de Risso, Adriana O. de Otamendi, Ruth O. de Otamendi, María y Eufemia Otamendi; hijos políticos, nietos, nietos políticos, bisnietos, hermana, hermana política, sobrinos y demás deudos invitan a sus relaciones a las misas que por el descanso de su alma se celebrarán en la iglesia de San Miguel Arcángel hoy 20 de junio, a las 10 de la mañana. v20

SECCION REMATES

Bravo Barros y Cía.

AVISOS NUEVOS

HOY, PARA HABITACION o renta. Al Sur. Casa calle 24 de Noviembre 1390, entre Cochabamba y Constitución. Moderna, muy bien construída. A una cuadra de la Avenida San Juan. Puede producir fácilmente $ 1800 al año. Base, pesos 17.500. Con 11.000 cédulas argentinas.

HOY a las 3 p. m., en nuestro hall. — BRAVO BARROS y Cía. 1p.

HOY EN COLEGIALES. — Con cédulas. Para renta. Conde 293, esquina Chacarita 3196. Con $ 2.000 se adquieren dos buenas casas modernas, una baja y otra alta, muy bien construídas. Pueden producir $ 3.000 al año. Base, $ 19.000. Con 17.000 cédulas argentinas.

HOY, a las 3 p. m. en nuestro hall— BRAVO BARROS y Cía. 1p

CASAS

UN PRECIOSO HOTEL Privé en Palermo. Al lado de la avenida Las Heras y sobre la Avenida Alvear y los jardines de Palermo. Lafinur 3088 esquina Gutiérrez. Moderno, lujoso, amplio, cómodo; distribuído en subsuelo con garage, planta de recepción y piso alto. Con gran jardín. Reune todas las condiciones de solidez y elegancia exigibles, y en su construcción se han tenido en cuenta los últimos adelantos de la ingeniería moderna, habiéndose empleado únicamente materiales de la mejor calidad. Base, $ 145.000. A plazos.

EL LUNES 23 de junio a las 3, en nuestro hall, 351 San Martín 361. TERRENO: 23v09 a Lafinur, 45v.50 a Gutiérrez, 16v.16 en un costado y 42v.26 en otro. Ad corpus. DISTRIBUCION: Planta de recepción: Gran escalinata de entrada de mármol, vestíbulo, hall con columnas, escalera de gran desarrollo de roble, sala, sala de música, escritorio, gran comedor con galería de vitraux al jardín, fumoir, sala de billar, toilette, antecomedor con montaplatos, una habitación, patio cubierto. Piso alto: Vestíbulo, hall con galería y claraboya de vitraux, cinco amplios dormitorios, budoir, cuarto de vestir, dos cuartos de baño, cuarto de roperos con armarios, otra pieza y dos terrazas con vista al jardín. Subsuelo: Gran garage, vestíbulo, cuatro habitaciones, cuarto de planchar y baño para servicio, caldera para calefacción, cocina con económica, antecocina, despensa y bodega. Jardín con verja de hierro forjado, invernáculo de cristales ingleses y gallinero. CONSTRUCCION: Artística frente imitación piedra, cielorrasos de yeso abovedados, muros estucados con aplicaciones de madera formando panneaux, [illegible] empapelados, herrajes de estilo, selecta carpintería, celosías metálicas, pisos de parquets finísimos, mosaicos extranjeros, calefacción central a vapor con radiadores en todas las habitaciones, instalación eléctrica embutida, agua caliente cloacas y todos los refinamientos de lujo y de confort de una construcción hecha sin economía. Puede visitarse de 1 a 4 con tarjeta de nuestro escritorio. Títulos perfectos. Informes y folletos, 351 San Martín 361.—BRAVO BARROS y Cía. j13

BELGRANO 1732-40 Y SOLIS 453-57. Judicial. 10 o|o de renta. Un gran edificio sólido, construído con frente a Belgrano constituído por un espacioso local en la planta baja, y una gran casa-habitación en altos, y un gran local para depósito, y una casa alta con frente a Solís. En conjunto 1.020 varas cuadradas, en una ubicación excepcional, al lado de la avenida Entre Ríos y sobre la plaza del Congreso. Renta anual 62.080 pesos. Juez doctor Pedro V. Meléndez, secretario señor José Cúneo. Venta decretada en el expediente 416 L. E. Venta en un lote. Base, $ 232.000.

EL LUNES 30 de junio, a las 3, en nuestro hall, 351 San Martín 361.

BELGRANO 1732 a 1740: TERRENO 15 m 75 (18v19) por 57m.958 (65v89) en un costado, 57m.40 (66v.28) en otro, y 10m.50 (12v.24) en el contrafrente, lindando con la casa Solís 453 a 457. EDIFICIO: Planta baja: Gran local para negocio, que abarca toda la extensión del terreno, en comunicación con el local Solís 453, con entrada independiente, portón de hierro, vías Decauville, pisos de chapas de hierro y de madera, altillos para oficinas, sótano amplio con montacarga eléctrico y piso de adoquín de madera. Planta alta: Casa-habitación con ascensor y comunicación con el local de la planta baja, amplio salón al frente, escritorio, vestíbulo, gran hall con claraboya de vitraux, amplio comedor con friso y estufa, imitación nogal, ocho habitaciones, cuarto de baño, despensa, cocina con económica, e intermediario para agua caliente, antecocina, lavadero, tres habitaciones y baño para servicio, dos patios cubiertos, y al fondo gran patio cubierto con cristales ingleses sobre cabriadas de hierro adaptable a gimnasio. Frente pintado al óleo, escalera de mármol, cielorrasos de yeso decorados, muros con empapelados finos, carpintería de cedro, pisos pino tea encerados y de mosaicos extranjeros.

SOLIS 453 a 457: TERRENO: 7m [illegible] (8 v 74) por 60m.62 (70 v.) Planta baja: Amplio local para depósito con piso de concreto, altillo sobre tirantería de hierro y dependencias. Altos: Casa con tres habitaciones, cuarto de baño y cocina de madera. La planta baja de la casa Belgrano 1736 y 1740, y el local Solís 453 tienen en conjunto un contrato de locación que vence el 1.o de septiembre de 1919, a razón de $ 1,150 mensuales. La planta alta calle Belgrano 1732 tiene contrato de locación hasta el 15 de enero de 1921, a razón de $ 600 mensuales, 8 o|o a cuenta de precio. Comisión 2 o|o. Informes, 351 San Martín 361.—BRAVO BARROS y Cía. j15

UNA GRAN PROPIEDAD de renta. Moderna, tres pisos, cinco lindas casas de familia. Pozos esquina Humberto I frente al Norte y al Este. Al lado de las avenidas Entre Ríos y San Juan. Edificio moderno construído a todo costo y bien distribuído. Renta fácil y segura, pesos 10.080 al año. Base pesos 90.000.

El LUNES 23 de junio a las 3 p. m., en nuestro hall, 351 San Martín 361. TERRENO: 21 varas a Humberto I 1900 a [illegible] por 23v.84 a Pozos 1103; 23v.72 en un costado y 23v.21 en otro. Ad corpus. DISTRIBUCION: Planta baja: Dos casas, cada una con vestíbulo, sala, comedor, tres habitaciones, baño instalado, cocina, despensa, sótano, pieza para servicio y lavadero. [illegible] piso alto. Dos casas, cada una con vestíbulo, sala, comedor, cuatro habitaciones, baño instalado, cocina, despensa y dos piezas para servicio. Una de las casas tiene office y guardapatios. Segundo piso alto: Una gran casa con amplio hall, sala, comedor, cinco dormitorios, cocina con económica, baño instalado, dos piezas para servicio y terraza. Visítese de 2 a 4. Títulos perfectos. Informes 351 San Martín 361.—BRAVO BARROS y Cía. j13

CASA EN ADROGUE — Judicial. Calle Nothner 185, esquina San Lorenzo. A seis cuadras al SO. de la estación y a una del empedrado. Juez doctor César A. Campos, secretario señor Guillermo Giménez Zapiola. Juicio Banco Argentino de Hipotecas y Edificación contra doña Dolores Claudia Benavídez. Base, $ 946.75

EL DOMINGO 29 de junio, a las 3 p. m. en la misma propiedad. Terreno 16m[illegible] (19v10) de frente al SE., por 48m11 ([illegible]) de frente al SO., 46m88 (54v08) en el NE. y 11m58 (16v83) en el NO. Edificio: Vestíbulo, cuatro habitaciones, cocina, cuarto de baño, pieza para servicio. Frente imitación piedra, cielos rasos de yeso, pisos pino de tea y mosaico, jardín, quinta y agua corriente, cerco de material y acera de mosaico, 8 o|o a cuenta de precio. Comisión, 2 o|o. Informes, 351 San Martín 361.—BRAVO BARROS y Cía. j14

SARMIENTO 1333 A 1337 — Entre Uruguay y Talcahuano. Edificio que produce pesos 4320 al año. En terreno de dimensiones realmente notables. Ubicación excepcional. Base, pesos 55.000, de cuya suma se deducirá una hipoteca de 15.000 en cédulas argentinas, con la que deberá continuarse a estilo de plaza.

El LUNES 23 de junio a las 3 p. m. en nuestro hall, 351 San Martín 361. TERRENO: 10 varas por 35. Ad corpus. Edificio: Local para negocio, seis piezas, cocina y patio. Títulos perfectos. Informes, 351 San Martín 361.—BRAVO BARROS y Cía. j15

CASA EN BARRACAS — Diamante 1166 entre Avenida Patricios y Herandarias. A tres cuadras de Martín García. Adoquinado pago. Puede producir $ 720 al año. Base, $ 7.000.

EL DOMINGO 22 de junio, a las 2.30 p. m., en la misma propiedad.—TERRENO: 10 varas por 50. Ad corpus. EDIFICIO: Sala, dos piezas de madera, cocina, patio y dependencias, agua corriente y cloacas. Títulos perfectos. Informes, 351, San Martín 361.—BRAVO BARROS Y CIA. j13

EN FLORES — CON CEDULAS — Central — Una linda casa moderna para habitar, Avenida Avellaneda 2261, entre Gavilán y Caracas. A cuatro cuadras de Rivadavia, de la plaza y de la estación. En muy buena ubicación. Base, $ 32.000, en cuya suma se incluye una hipoteca de 10.000 cédulas argentinas.

El DOMINGO 22 de junio, a las 2.30, en la misma propiedad. Terreno: 10 varas por 56v97 en un costado, 56v58 en otro. 10v1[illegible] en el contrafrente. Ad corpus. Edificio: Vestíbulo con cristales ingleses, sala, escritorio, comedor amplio, cuatro habitaciones, cuarto de baño, cocina, despensa, dos piezas para servicio, gran sótano con piso de portland. Verja de material, jardín y escalinata de mármol, frente imitación piedra, tirantería de hierro, cielorrasos de yeso, pisos pino tea encerados y de mosaicos, carpintería de cedro, celosías metálicas y de cedro, patios, terraza, luz eléctrica, agua corriente y lavadero y todos los detalles de una construcción bien terminada. El saldo de la deuda de afirmado es por cuenta del comprador. Visítese de 10 a 11 y de 2 a 5. Títulos perfectos. Informes, 351 San Martín 361—BRAVO BARROS y Cía. j13

2 LOCALES Y 11 DEPARTAMENTOS. Judicial. Santo Domingo 4056 a 4078, entre Pepirí y San Francisco. Una gran propiedad de renta, moderna. Frente a los importantes talleres de Vasena y a dos cuadras de la avenida Alcorta (adoquinada). Juez doctor Pedro V. Meléndez, secretario señor José Cúneo. Venta ordenada en el expediente 416 L. E. Base, $ 60.000. Mitad al contado y mitad a un año de plazo, con garantía hipotecaria y 7 o|o de interés pagaderos por semestres anticipados.

EL LUNES 30 de junio, a las 3 p. m., en nuestro hall, 351 San Martín 361. TERRENO: 25m.98 (30 v.) de frente por 44m.98 (51v.92) en el costado Oeste; 44m.79 (51v.71) en el del Este, teniendo en el contrafrente a los 19 m. (21v.94) de la línea del costado Oeste, un martillo en contra de 11m.9[illegible] (13v.82) por 9m.50 (10v.97) hasta dar con la línea del costado Este. EDIFICIO: Dos locales para negocio al frente, con sótano (uno de ellos está dividido en tres piezas) y once departamentos interiores: 10 departamentos con tres piezas, cocina y patio, y uno, con dos habitaciones, cocina y patio. Tienen cloacas conectadas. Frente imitación piedra, cielorrasos de yeso, pisos pino de tea y mosaicos, grandes corredores y dos cuartos de baño. 8 o|o a cuenta de precio. Comisión 2 o|o. Informes, 351 San Martín 361.—BRAVO BARROS y Cía. j15

BUENA CASA BAJA Al Norte. En uno de los barrios preferidos. Billinghurst 1451, entre Mansilla y Paraguay. Para entrar a habitarla en seguida. Moderna, recién pintada y empapelada, muy cómoda y amplia. A una cuadra de Coronel Díaz y a tres de Santa Fe. Con llave en mano. Base, $ 30.000.

EL DOMINGO 22 de junio, a las 3.30, en la misma propiedad. TERRENO: 10 varas por 40. Ad corpus. EDIFICIO: Vestíbulo, sala, comedor, cuatro habitaciones, baño instalado, cocina con económica, pieza de servicio, jardín y patio con marquesina de cristales. Frente imitación piedra, luz eléctrica y cloacas. Adoquinado pago. Puede verse. Títulos perfectos. Informes 351 San Martín 361.—BRAVO BARROS y Cía. j15

AL SUR — PARA HABITAción o renta.—Casa 24 de Noviembre 1390, entre Cochabamba y Constitución. Moderna, muy bien construída. Adoquinado pago. A una cuadra de San Juan. Puede producir $ 1.800 al año. Base $ 17.500; reconoce una hipoteca de [illegible] cédulas argentinas.

El VIERNES 20 de junio a las 3 p. m., en nuestro hall. TERRENO: 10 varas por 20v40. Ad corpus. EDIFICIO: Vestíbulo, sala, antesala, escritorio, dos habitaciones, una más en altos, baño instalado, cocina con intermediario para agua caliente, gran sótano, y en la azotea pieza para lavar. Frente imitación piedra y [illegible]. Visítese. Títulos perfectos. Informes, 351 San Martín 361.—BRAVO BARROS y Cía. j13

PARA HABITACION O RENTA — Avenida Rivadavia [illegible] al 39, entre Urdaneta y Risso. Dos casas, una baja y otra alta, que pueden dar fácilmente pesos 2 400 al año. Edificio muy [illegible]. Base, pesos 24.000, mitad al contado y el saldo a uno o dos años de plazo.

EL DOMINGO 22 de junio a las 3, en la misma propiedad. TERRENO: 10 varas por 49v.68 y 49v.26. Ad corpus. Planta baja: vestíbulo, sala, comedor, cuatro habitaciones, pieza para servicio, baño, cocina. Altos: Igual distribución que la casa baja, más escritorio. Construcción hecha a todo costo, frente imitación piedra, cloacas internas. Visítese de 1 a 4. Títulos perfectos. Informes, 351 San Martín 361.— BRAVO BARROS y Cía. j15

DOS CASAS DE RENTA — al Sud. Carlos Calvo 3068 y [illegible], entre General Urquiza y Rioja, a [illegible] cuadras de la Independencia y de San Juan. Edificios sólidos susceptibles de refacción, con poco gasto y producir alta renta. Base $ 12.000 y $ 17.000 cada una. Mitad al contado y mitad a un año, con 7 1|2 o|o de interés.

EL DOMINGO 22 de junio, a las 3, en las mismas propiedades. Carlos Calvo 3068 10 varas por 29v27 en un costado y 25v98 en otro, teniendo en el contrafrente un pequeño martillo. Ad corpus. Sala, dos habitaciones, una pieza más chica, baño, cocina, patio y pileta. Base $ 12.000. Carlos Calvo 3074: 10 varas por 40v01 en un costado, teniendo en el otro a las 20.[illegible] de comienza a favor de 2v19 por 1v[illegible], de comienza otro martillo también a favor de 7v96 por 10v68, contrafrente 20 varas. Ad corpus. Sala, comedor, cinco habitaciones, baño, cocina y dos patios y un departamento independiente con dos habitaciones, cocina y patio. Base $ 17.000. Títulos perfectos. Mayores informes, 351, San Martín 361.—BRAVOS BARROS y Cía. j18

PARA RENTA, EN COLEGIALES — Conde 293, esquina Chacarita 3196. Dos buenas casas modernas. Una baja y otra alta. Pueden producir $ 3.000 al año. A dos cuadras de Federico Lacroze y a seis de la estación Colegiales. Base, pesos 19.000. Reconoce una hipoteca de 17.000 cédulas argentinas. Se compra con pesos 2.000 al contado!

El VIERNES 20 de junio a las 3 p. m., en nuestro hall, 351 San Martín 361. Terreno: 9v27 a Chacarita, 9v[illegible] a Conde, 17v03 en los costados S. E. y N. E. y 6v93 en la ochava. Ad corpus. Planta baja: Vestíbulo, sala, comedor, tres habitaciones, baño, cocina, pieza de servicio [illegible] Igual distribución que la casa baja, cuarto de baño instalado. Construcción hecha a todo costo, frente imitación piedra. La casa no tiene cartel. Visítese de 2 a 4 con tarjeta de nuestro escritorio. Títulos perfectos. Informes, 351 San Martín 361.—BRAVO BARROS y Cía. j13

BRAVO BARROS & Cía.

PARA HABITAR — En Flores. Moderna. Bien construída. Terrero 477, entre Avellaneda y San Eduardo. A una cuadra de Bocayá, a dos de Teniente General Alvarez y a cuatro de Rivadavia. Adoquinado pago. Puede dar $ 1.200 al año. Base, $ 11.500. Podrán quedar en hipoteca $ 5.000 a uno o dos años, 7 1|2 o|o de interés.

EL DOMINGO 22 de JUNIO, a las 3, en la misma propiedad. Terreno: 10 varas por 24v96 y 24v89. Ad corpus. Edificio: Sala, comedor, dos habitaciones, baño, cocina, pieza para servicio, lavadero y galería de cristales. Títulos perfectos. Informes, 351 San Martín 361.—BRAVO BARROS y Cía. j18

CASA MODERNA Y TERRENO al Oeste.—Casa Charlone esquina Leones y terreno contiguo sobre Charlone. Buen edificio que produce $ 1.080 al año, pudiendo dar más. Al lado de Jorge Newbery y a cuatro y cinco cuadras de Federico Lacroze y Triunvirato. Base, $ 11.000 la casa, reconoce una hipoteca de 7.500 cédulas argentinas, y $ 15 la vara el terreno.

EL DOMINGO 22 de JUNIO, a las 2 p. m., en la misma propiedad. La casa mide: 8v43 a Charlone, 6v93 en la ochava, 13v39 a Leones, 16v97 en un costado y 11v08 en otro. Ad corpus. Distribución: local con cortinas metálicas y sótano, y tres habitaciones, cocina y lavadero. Base $ 11.000.

Terreno: mide 13v97 por 16v97 en un costado, 14v95 en otro y 14v08 en el contrafrente. Superficie 223v05. Linda con la casa número 209. Base $ 15 la vara cuadrada. Títulos perfectos. Informes, 351 San Martín 361.—BRAVO BARROS y Cía j13

4 CASAS EN NUEVOS MATADEROS. — Calle Chascomús esquina Pola. A cinco cuadras de la Avenida Provincias Unidas (adoquinada) y con tranvías eléctricos (5 y 48) y a tres de Larrazábal. Bases: $ 1.600 a $ 2.100 cada casa, a plazos.

El DOMINGO 22 de junio, a las 3, en las mismas propiedades ESQUINA: Mide 14 vs. [illegible] a Chascomús, por 20 varas a Pola. Ad corpus. Dos habitaciones, sótano, cocina, jardín, pozo con bomba y dependencias. Base, $ 2.100. CHASCOMUS 5474: 10 varas por 20. Ad corpus. Dos habitaciones, cocina, pozo con bomba y dependencias y jardín. Base, $ 1.800. CHASCOMUS 5486: 10 varas por 20. Ad corpus. Dos habitaciones, cocina, bomba y jardín. Base, $ 1.800. POLA 1818: 10 varas por 24v53. Ad corpus. Jardín, dos habitaciones, cocina y sótano. Base, $ 1600. Títulos perfectos. Informes, 351 San Martín, 361. — BRAVO BARROS y Cía. j15

MODERNA — EN COLEGIALES.—Aménabar 835, entre Teodoro García y Palpa. Para vivir. A dos cuadras de la estación Colegiales y a igual distancia de Cabildo y Federico Lacroze. Lindo barrio. Base $ 17.000, con llave en mano.

EL DOMINGO 22 de junio, a las 2 p. m. en la misma propiedad. TERRENO: 12 varas por 28v64 y 30v08 y 14 varas en el contrafrente. Ad corpus. Verja de material y hierro y jardín, sala, comedor, tres habitaciones, cuarto de baño, cocina y dos piezas en altos. Llaves en la casa No 845. Títulos perfectos. Informes, 351, San Martín 361 —BRAVOS BARROS y Cía. j12

EN BELGRANO—PARA renta.—Quesada esquina Zapiola. A dos cuadras de Cramer (tranvía No. 36) y a siete de Cabildo. Local para negocio con comodidades para familia. Adoquinado pago. Preparado para altos. Renta: $ 840 al año esto es, 14 o|o. Base, $ 6 000.

EL DOMINGO, 22 de junio, a las 3, en la misma propiedad. TERRENO: 11v40 a Quesada 3093|99 por 14v66 a Zapiola y 12v53 en un costado. Ad corpus. EDIFICIO: Local con cortinas metálicas y sótano, dos habitaciones, cocina y una pieza en altos. Títulos perfectos. Informes, 351 San Martín, 361.—BRAVO BARROS Y CIA. j13

EN BARRACAS — BUENA casa — Para habitar. España 39, entre Ituzaingó y Uspallata. A una cuadra de Martín García y a dos de Montes de Oca. Bien hecha. Da $ 1.200 al año, puede dar mucho más. Base, $ 14.000.

El DOMINGO 22 de junio, a las 2, en la misma propiedad. Terreno: 9v93 por 24. Ad corpus. Edificio: Sala, tres habitaciones una más pequeña, dos piezas más, baño, cocina, lavadero y dos patios. Frente imitación piedra. Títulos perfectos. Informes 351, San Martín 361.—BRAVO BARROS y [illegible]

CASA ECUADOR, 788, entre Tucumán y Viamonte. A dos cuadras de Pueyrredón, Corrientes y Córdoba. Base, $ 2.500. Podrá continuarse con una hipoteca de $ 8.500, a dos años y 8 o|o de interés.

El DOMINGO 22 de junio, a las 2, en la misma propiedad. Terreno: 10 varas por [illegible]v49 y 28v49 y 9v60 en el contrafrente. Ad corpus. Edificio: Sala, tres habitaciones, dos más chicas, cocina y lavadero. Títulos perfectos. Informes, 351 San Martín, 361. — BRAVO BARROS y Cía. j18

DOS CASAS, Sarandí 846|48. —1044 varas cuadradas, entre Avenida Independencia y Estados Unidos. A dos cuadras de la avenida Entre Ríos y con afirmado de asfalto pago. Base, $ 32.000.

EL VIERNES 27 de junio a las 3 p. m., en nuestro hall. TERRENO: 18 varas por 58. Ad corpus. EDIFICIO: Dos casas, cada una con sala, comedor, cuatro piezas, cuarto de madera y dependencias. Títulos perfectos. Informes, 351 San Martín 361. —BRAVO BARROS y Cía. j19

DOS CASAS y SEIS DEPARtamentos. 12 por ciento de renta. Pedro Goyena 1766 a 1770, al lado de Curapaligüe, frente a Provincias Unidas y a tres cuadras de Rivadavia. Edificio moderno, preparado para altos. Producen pesos 6.720 al año. Base, pesos 56.500, suma que reconoce en hipoteca a 5 años de plazo, al 8 por ciento de interés. Se compra sin dinero!

EL VIERNES 20 de junio a las 3 en nuestro hall, 351 San Martín 361. TERRENO: [illegible] varas por 57v73. Ad corpus. Edificio: Dos casas al frente, cada una con sala, vestíbulo, cuatro habitaciones, baño, cocina, y despensa, dos piezas altas para servicio y [illegible]. Seis departamentos interiores, cada uno con dos habitaciones, cocina, baño y pieza para servicio. Títulos perfectos. Informes, 351 San Martín 361. BRAVO BARROS y Cía. j19

SAN JOSE ESQUINA CHILE. Frente al Sur y al Oeste. Realmente excepcional, tanto por sus dimensiones como por la inmejorable ubicación. Base, $ 45 000.

EL JUEVES 26 de junio a las 3 p. m., en nuestro hall, 351 San Martín 361. TERRENO: 17v60 a Chile 1395 a 1399, por 24v03 a San José 682 a 692. Ad corpus. EDIFICIO: Un local en la esquina, 5 piezas con entrada independiente, 3 piezas interiores. Títulos perfectos. Informes, 351 San Martín 361.—BRAVO BARROS y Cía. j19

PARA RENTA — CON CEdulas Jorge Newbery 311 [illegible] entre Alvarez Thomas y Giribone. A [illegible] cuadras y media de Federico Lacroze. Un local apropiado para industria o [illegible]grafo, con comodidades para familia. [illegible] dar $ 1 800 al año. Base $ 18 000. Reconoce una hipoteca de 10.500 cédulas argentinas.

EL DOMINGO 22 de junio a las 2.30, en la misma propiedad. Terreno [illegible] por [illegible] y 30v90, contrafrente [illegible] Ad corpus. Edificio. Amplio local con cortinas metálicas y puertas de [illegible] tres habitaciones, baño [illegible] y dependencias. Preparada para [illegible] Títulos perfectos. Informes, 351 San Martín 361.—BRAVO BARROS y Cía. j19

TERRENOS

EN VILLA CIRCUNVALACIÓN. Judicial. A tres cuadras [illegible] de la estación Villa Madero, del F. C. C. G. B. A. Una gran fracción y un [illegible] varas cuadradas. Juez doctor [illegible] A. Campos, secretario doctor Roberto [illegible]. Testamentaría de don Guillermo Bruhn y doña Guillermina Carolina [illegible] Braun de Bruhn.

EL MARTES 24 de junio [illegible] en nuestro hall, 351 San Martín 361.

1o —16 lotes de terreno [illegible] manzana R, con frente a la avenida San Martín, y a la calle Ventana entre Las [illegible] y Chascomús. Están cercados con alambre tejido y tienen una habitación y [illegible] de material, pequeño galpón, w. c. [illegible] Corresponde a los lotes 3 a 9, [illegible] y 18 a 24. Los lotes 3 a 9 miden en [illegible] 60 62 metros (70 v.) a la calle [illegible] por 25m98 (30 v.) de fondo, lindando con los lotes 18 a 24. El lote 10 mide [illegible] (10 v.) por 22m25 (25v69). El lote [illegible] mide 8m73 (10v08), por 21 m. (24v25) en un costado y 22 m. (25v40) en otro. Los lotes 18 a 24 miden en conjunto 61m11 [illegible] de frente a la Av. San Martín por [illegible] (30v[illegible]) en un costado y 16 m. (18 [illegible]) el otro y lindan por los fondos con los lotes 3 a 9. Base $ 4.398.

2o —Los lotes 10 y 11, manzana M, calle Las Flores entre Tandil y [illegible] Aires. Miden en conjunto 17m32 ([illegible]) por [illegible] 25m08 (30v.). Base, $ 400. 8 o|o a cuenta de precio. Comisión 2 o|o. Escrituras ante el escribano señor Julio Pedernera. Informes, 351 San Martín 361.—BRAVO BARROS y Cía. j15

CAMPOS

CHACRA EN MORON — Con cédulas — 22 hectáreas, 07 áreas, 4 centiáreas. A 30 cuadras al N. de la estación Morón y Veruzadas por el camino real a Puente Márquez. Con alambrados, potreros y demás mejoras [illegible] residencia de verano. Base, $ [illegible] suma que reconoce en cédulas serie [illegible] con la que deberá continuarse a estilo de plaza.

El MARTES 24 de junio, a las 3, en nuestro hall, 351 San Martín, 361. Linderos al N. E. Arrevillaga, al N. O. Prudencio Domínguez, al S. O. Juan [illegible], y al S. E. Sucesión de [illegible] González. Todos calle pública en medio. Alambrada en el perímetro y dividida en cinco potreros. Población principal de material. Gran comedor, dos dormitorios, cuarto de baño instalado con agua caliente, cocina con económica, antecocina y galería. Departamento de madera y zinc con hall, tres habitaciones y baño, departamento para peones de material con tres piezas y cocina, dos galpones de material y zinc y siete boxes con piso de portland. Existe, además, una pieza de material, pozo, molino y siete chiqueros de material. Visítese por Morón. El cochero Daniel Smith la conoce por chacra de Moreno (antes de Richard). Títulos perfectos. Informes y planos, 351 San Martín 361.—BRAVO BARROS y Cía. j15

V. S. Lobato y Cía.

CASAS

PROPIEDAD moderna CON cédulas. Una casa alta y otra baja, en lo mejor de Belgrano. Cabildo 1571 y 1573, entre Pino y Arredondo. Base, $ 50.000. Con 33.450 cédulas. Renta, 5.040; alquileres antiguos, susceptibles de un aumento de 20 por ciento. Título perfecto, adoquinado pagado.

EL DOMINGO 22 de junio, a las 4, en la misma. Mide 12.52 varas por 28.81. Casa baja: hall, sala, escritorio, comedor, 5 dormitorios, baño, cocina, dos piezas y baño para servicio. Casa alta: igual número de habitaciones. Frente al portland, puertas de calle de hierro, hermosos balcones, carpintería y herrajes finos, cloacas, pisos de parquet, pino tea y mosaicos al exterior, instalaciones agua caliente. Puede visitarse de 4 a 5 p. m. todos los días hábiles. Seña, 8 o|o. Comisión, 3 o|o. Informes, Rivadavia 639.—V. S. LOBATO y Cía. j12

PROPIEDAD CENTRAL. — Amplio almacén en la planta baja y una casa con 20 habitaciones en los altos. Chacabuco 359 y 367, entre Moreno y Belgrano, sobre la diagonal Sur, cuya apertura le tomará una pequeña parte del fondo. Edificio relativamente moderno, sólido y en buenas condiciones. Venta por división de condominio. Sucesión Caride. Base, $ 150.000. Puede producir 16.800 anuales una vez terminados los contratos existentes al 1.o de julio próximo. Título perfecto.

EL JUEVES 26 de junio, a las 3, en nuestra casa Rivadavia 639. Mide 12.41 varas de frente por 69.02 de fondo y 13.27 en el contrafrente. Superficie: 885.96 varas cuadradas. El edificio consta de un almacén y 3 piezas en el interior, que ocupa todo el terreno con un subsuelo o depósito de 10 por 30 metros con montacarga. La casa alta consta de 20 habitaciones, 2 baños, varios servicios, tres patios, dependencias, etc. Puede visitarse. Seña, 8 o|o. Comisión, 2 o|o. Informes, Rivadavia 639.—V. S. LOBATO y Cía. j12

CASA DE FAMILIA, CON cédulas, y otra para industriales con un buen galpón sobre Triunvirato. Vera 248 y 256, entre Lavalleja y Alvarez, en la parte que Vera se une con Triunvirato. Barrio de importancia comercial. Título perfecto.

EL DOMINGO 22 de junio a las 3, en las mismas. La núm. 256, que mide 8.20 varas por 42.70, sala, 3 dormitorios, comedor, baño, cocina, w. c., cielorasos de yeso, pisos pino tea, patios mosaico, baldosas, pileta para lavar, etc. Renta, $ 150 o sean 1.800 pesos anuales. Base, $ 18.000, incluso 10.000 cédulas. La núm. 248, mide 8.80 varas de frente por 31v15 de fondo costado N. O. 31v52 al S. E. y 8v88 en el contrafrente. Galpón de zinc que cubre todo el terreno, 2 piezas, gran altillo, w. c., etc. Renta, $ 150 o sean $ 1.800 anuales. Base, $ 15.000, incluso 7.000 cédulas. Seña, 8 o|o. Comisión, 2 por ciento. Informes, Rivadavia 639.—V. S. LOBATO y Cía. j17

TERRENOS

JUDICIAL — TERRENO Venezuela 4379 entre Mármol y Muñiz. A 2 cuadras de la estación Río de Janeiro, del subterráneo, y con los tranvías 20, 44 y 84 al frente. Orden del señor juez doctor P. V. Meléndez, secretario señor J. Cúneo. Sucesión de doña Ernesta Belloni de Lombardi. Sin base. Título perfecto.

EL DOMINGO 22 de junio, a las 3.30, en el mismo terreno. Mide 3m.68 de frente por 32m.70 de fondo en el costado O. y 32m.37 en el del E. Superficie 281.73 metros cuadrados. Tiene cerco con verja al frente y está entre edificios. Las construcciones de madera que hay en el interior no entran en la venta. Seña 8 o|o. Comisión 2 o|o. Informes, Rivadavia 639.—V. S. LOBATO y Cía. j12

EN MAR DEL PLATA—Una pequeña chacra y dos manzanas frente al mar. Venta por división de condominio. Orden de los señores Crotto Hermanos. Base $ 5 y 10 centavos el metro. Al contado. Título perfecto. Las escrituras se otorgarán por ante el escribano señor Tomás Massini, Avenida de Mayo 634.

El JUEVES 2 de junio, a las 3, en nuestra casa Rivadavia 639, venderemos: la chacra 367, limitada por 4 calles. Mide 190.52 metros por cada costado. Superficie 36.297 metros cuadrados. Base $ 0.05 el metro cuadrado. Dos manzanas en un solo lote en la chacra 372. Cada manzana libre de calles consta de 86.60 metros por cada costado. Superficie entre las dos 14.999 12 metros cuadrados. Base $ 0.10 metro cuadrado. Las propiedades están alquiladas sin contrato. Distan poco más de 20 cuadras hacia el Norte de la Perla y están próximas al parque Camet. Seña 8 o|o. Comisión 2 o|o. Informes y planos, Rivadavia 639.—V. S. LOBATO y Cía. j18

POR ORDEN DEL SINDICO del concurso Lombardi Hnos. Varios terrenos en la capital y otro de chacra en Entre Ríos. Venta sin base. Títulos perfectos. Siendo obligatorio escriturar por la oficina del escribano Sr. Enrique F. Didiego, dentro de los 15 días a contar desde la fecha del remate.

EL JUEVES 26 de junio, a las 3, en nuestra casa, Rivadavia 639. Venderemos: 1o. Terreno calle Sapaleri, entre Sunchales y Casafoust, lote 18, ma. 32. Mide 8m66 de frente al NE. por 32m71 de fondo. Dista 2 cuadras al Sur de la Av. Warnes. El tranvía 86 deja a 4 cuadras en la esquina Av. San Martín y Paysandú.

2o. Dos lotes de terreno calle Añasco, entre Sunchales y Paysandú, lotes 9 y 10, manzana 37. Miden 8m66 de frente cada uno por 42m30. Distan 3 cuadras al N. de la esquina Av. San Martín y Paysandú, por donde pasa el tranvía 86.

3o. Dos lotes esquina Cucha Cucha y Pallique, lotes 12 y 13, manzana 88. Superficie 339 y 474 metros cuadrados. Distan 3 cuadras del tranvía 86.

4o. Tres lotes de terreno, calle Terrero entre San Matías y Camarones, lotes 1, 2 y 3, ma. E. Miden cada uno 8m66 de frente al N. E. por 43m45 de fondo. Distan 3 cuadras al Oeste de Donato Alvarez (antes Bella Vista), tranvía núm 88.

5o. Un lote de terreno de chacra situado en la provincia de Entre Ríos, departamento de Victoria, paraje conocido por Charigüé, parte de la isla que fué de don Tomás Rodríguez, núm. 125, letras A y B. Mide 100 metros de frente al O. por 975 metros de fondo. Linda por el frente con el arroyo Las Lechiguanas; por el N. con el lote 124 de don Pablo Ronzanti; por el Sur con el 126 de don Cayetano Lombardi y por el Este, calle en medio, con los lotes 90 y 91 de Spocondle y Lombardi. Seña 8 o|o. Comisión 2 o|o. Otros informes, Rivadavia 639.—V. S. LOBATO y Cía. j18

MARIO LIVINGSTON

BOVEDA EN EL CEMENTErio del Norte. Sobre la calle que conduce al mausoleo del doctor Quintana y frente al sepulcro de la familia Dorrego. Comprende las sepulturas 1, 2 y 3, No. 5, sección 19, que forman esquina. 2.50 metros a una calle por 3 mts. a otra. Superficie 7.50 metros cuadrados. Revestimiento y altar de mármol y 15 catres de hierro. Base, $ 18.000, al contado.

EL JUEVES 26 de junio, a las 3, en mi casa, Cangallo 466. 8 o|o a cuenta de precio y 2 o|o de comisión. Para visitarla preguntar por cuidador Juan Beis.—Mario Livingston. j18

L. Debernardis

BELGRANO — CON CEDUlas, dos hermosas y elegantes casitas, calle Vidal 2417 y Vidal 2421, a 4 cuadras de la importante avenida Cabildo, una de Monroe y Crámer, vale decir en el mismo centro de esa parroquia, con medios de comunicación a todos rumbos, por Crámer los tranvías números 36 y 35, por Cabildo el número 31 y Lacroze, todos a plaza de Mayo. Su construcción es sólida, en cal, con buenos materiales y se componen cada una de verja, jardín, tres amplios dormitorios, pieza para servicio, cuarto de baño, cocina, w. c., galería de vidrio, celosías, cielos rasos de yeso, luz eléctrica, adoquinado pago y mucho fondo. Ofrecen 100 $ de alquiler por cada finca.—Nota: La casa calle Vidal número 2417, tiene, además de lo detallado, dos piezas de material al fondo, en muy buen estado. Terreno de 345 v. c. cada casa. Bases definitivas y reales, $ 7 000 la primera, incluso 6 700 cédulas y la segunda $ 6 000, incluso 5 300 cédulas, de modo que con muy poco dinero se pueden adquirir.

EL DOMINGO 22 de junio, a las 3 p. m., remataré, con orden terminante de vender pasando la base. Seña, 8 o|o. Comisión, 2 o|o. Más informes, al martillero, Nahuel Huapí 4860.—Nota: La finca Vidal número 2421, puede visitarse de 12 m. a 3 de la tarde. v22

Carlos Piazza

EN EL CEMENTERIO DEL Oeste. 3 bóvedas nuevas con frente de granito lustrado. Base 3500 cada una. Miden metros 2 50x2 50. Tienen 18 catres [illegible] altar doble mármol Campo. Rejas, barandas pasamanos bronce, escalera mármol, vitraux y decorados. Son de 2a. categoría y a 25 años. Visítense, preguntar por Bettini. El remate se efectuará en mi escritorio, Reconquista 325.

EL MIERCOLES 25 de junio a las 3 v20

Manuel Fandiño

EN FLORES — CON 6.500 cédulas, a 4 cuadras de la plaza y a 3 de Provincias Unidas, amplia propiedad Tandil 2564, entre Pedernera y Varela, mide 10x40, edificio de 5 habitaciones, cocina, galería, cielos rasos de yeso y patio mosaicos, buena carpintería, verja al frente, base $ 9 500, incluso 6.500 cédulas.

EL LUNES 23 de junio, a las 3 p. m., en mis oficinas, Bolívar 256. Seña 8 o|o a cuenta de precio y 2 o|o de comisión. Se impone una visita. No hay cartel. Informes Bolívar 256.—M. Fandiño. v20

Marini y Labriola

CASA A PLAZO — RINCON 1440. Mide 9.70v x 32.50, sala, comedor, 4 piezas, galpón, cocina, w. c., cielos rasos yeso, cloacas, luz eléctrica, adoq pago, tranvía en todas direcciones, pudiendo el comprador dejar el 50 o|o en hipoteca al 8 o|o a dos años o 3 de plazo. Base, $ 25 v|c.

EL DOMINGO 22 de junio, a las 2.30 en la misma. Datos, Alberti 1165. j17

José Conti

ESTA OFICINA SIGUE ocupándose de los remates judiciales y particulares en la capital y provincia de Buenos Aires, venta privada, hipotecas Bancos, especialmente del Hipotecario Nacional y comisiones en general, atendida personalmente de 1.30 a 6 p. m.—José Conti. Bolívar 189. v22

JUDICIAL — EN BELGRAno, a plazos. Petit hotel, lujoso y confortable, sobre la estación del F. C. R., calle Pampa núm. 2969.75, entre Conesa y Crámer. Por orden del señor juez de primera instancia en lo civil, doctor Pedro V. Meléndez, secretaría del doctor José F. Oderigo, en el juicio testamentario Oliva de Rodríguez doña Hebe, expediente año 1913, fs 94, núm. 9768, debiendo exigir el 8 o|o de seña a cuenta de precio, y el 2 o|o de comisión, tomando como base las 2|3 partes de la tasación, fs 211 de $ 117 497.80. Base $ 78.331.87. Publicándose avisos por 15 días en los diarios "Boletín Judicial" y LA PRENSA. La propiedad mide 21m 85c. de frente por 43m.30 de fondo, o sea una superficie de 937 m. c. 445. Edificio: construcción moderna, verja, portón y puerta, rodeada de jardines en el frente, costado N. y fondo, pisos pino de tea, cielos rasos de yeso, empapelados nuevos, carpintería de cedro. Planta baja: sala, antesala, escritorio, comedor, [illegible] hall con escalera al piso alto, sala de billar, 2 habitaciones, cocina con económica, baño, pieza para chauffeur, 2 habitaciones para servicio, garage, sótano con caldera para calefacción, escalera de hierro para el servicio, w. c. Planta alta: sala, toilette, 5 dormitorios, comedor diario, despensa, guardarropa, 2 cuartos de baño, cocina a gas, comedor de servicio. El remate se efectúa

EL DOMINGO 22 de junio, a las 2.30. Dicha finca tiene una deuda originaria de pesos 49.250, reducida el 15 de mayo de 1919 a $ 35 452 12, que se paga a razón de $ 467 87 mensuales por intereses y amortización al Banco El Hogar Argentino. El excedente entre la deuda actual y el precio de venta, al contado. Visítese a toda hora, está desocupada. Más datos, Bolívar 189. j12

JUDICIAL — 2 CASAS AL O., barrio del Caballito, calle Figueroa 1222 y calle Hualfin 1165. Por orden del señor juez de primera instancia en lo civil doctor Pedro V. Meléndez, secretaría del doctor Horacio Marcó, en el juicio testamentario Salvarezza de Juan, expediente año 1918, f. 126, el martillero venderá las casas que se pide en el escrito fs 42, con la base de las 2|3 partes de la tasación, fs. 36 a 39, exigiendo el 8 o|o de seña y el 2 o|o de comisión, otorgándose las escrituras por el escribano señor Teodoro Blanco, Esmeralda. El remate se efectuará

EL DOMINGO 22 de junio, a las 3.30. La casa calle Figueroa 1222 mide 10m.50 de frente al NO. y 12m.30 de fondo al SE. superficie 129m.65. El edificio se compone de 2 dormitorios, cocina, baño y w. c. Tasada en pesos 6,861. Base $ 4 574. A las 4, la casa calle Hualfin 1165, a dos cuadras de Rivadavia al 6600, entre Emilio Mitre y Víctor Martínez. Mide 8m.66 de frente al N. por 30 m. de fondo al E. Superficie m. 259.80. El edificio se compone de 3 piezas, patio, cocina y w. c. Tasada en $ 8.368 44. Base, $ 5.578.96. Datos, Bolívar 189. j12

PRECIOSA CASA AL NORte, recién terminada y lista para habitar, con tranvías Nos. 25 y 68 al frente. Próxima a las avenidas Coronel Díaz y Santa Fe. A plazos; $ 15 000 a 1 año en hipoteca (primera) al 8 o|o. Base resuelta $ 25.000.

EL DOMINGO 22 de junio a las 2, venderé la finca calle Soler 3930, entre Bulnes y Salguero; consta su terreno de 9m05 de frente por 31m60 en un lado y 36m60 en el otro. Edificio: sala, vestíbulo, dormitorios, comedor, baño, cocina, pieza de servicio, patios mosaicos, zaguán, frente moderno, carpintería exterior de cedro y celosías, puerta de calle y cancel, etc. Es una hermosa vivienda. Puede visitarse a toda hora. Se entregará llave en mano. Seña 8 o|o. Comisión 2 o|o. Otras referencias, Bolívar 189. j15

Francisco Rayneli e hijo

2.835 VARAS CUADRADAS con valiosa edificación, grandes galpones, para todo lo que se quiera, a plazo. Bulevar Boedo 1734, hasta lindar con el 68. Adoquinado y tranvías. Base, 120.000 $.

EL 29 de junio, a las 2.30. j17

CASA MODERNA, MUCHO terreno, calle San Eduardo 660. Mide 10 v. por 69, fondo, sala, 3 piezas grandes, 3 chicas, galería, luz eléctrica, adoquinado pago, mucha comodidad. Hay que venderla forzosamente. Se da plazo. Base 11.000 $. Seña 8 o|o. Comisión 2 o|o.

EL DOMINGO 22 de junio, a las 2 p. m. Informes, Victoria 571. j17

GRAN TERRENO, MUCHO edificio de renta, Avenida Asamblea 392 al 96. Mide 29 vs. de frente por 42:40 varas de fondo a un lado, 29.61 al otro 17 varas al contrafrente, 6 piezas, adoquinado pago, etc. Tranvías 44 y 26. Llamamos la atención sobre este negocio. Venta urgente. Base, 12 $ v. c. Seña 8 o|o. Comisión 2 o|o.

EL DOMINGO 22 de junio, a las 4. Informes, Victoria 571. j17

*CASA DE RENTA, Av. Ver*net 54, al lado del bulevar La Plata, tranvías 44, 36 y 27. Mide 10 por 50 m. Tiene 10 piezas amplias, luz eléctrica, adoquinado pago. Renta 220 $ en detalle. Deben verla. Por división social. Se da plazo. Base pesos 12.000. Seña 8 o|o. Comisión 2 o|o.

EL DOMINGO 22 de junio, a las 3.30. j17

CASA DE RENTA, Bulevar Chiclana 3334 mide 12 varas de frente por 55 de fondo, 10 piezas, cloacas, adoquinado pago. Renta $ 160, dará más. Tiene $ 6.500 en cédulas de hipoteca, tranvías 47, 19 y 23. Venta urgente. Base $ 9.500 con cédulas. Seña 8 o|o. Comisión 2 o|o.

EL DOMINGO 22 de junio a las 2. Informes, Victoria 571. j17

S. Vaccaro

CASA RENTA MODERNA— Base, $ 15.000, Jujuy 1728, a una cuadra Av. Garay, sup: 10x45 v.c., edificación material sólida, carpintería cedro, patio mosaico, con adoquinado pago, compuesta: sala, comedor, 6 habitaciones y demás servicios, líneas tranvías Nos. 7 y 56 en la puerta.

EL DOMINGO 22 de junio de 1919, remataré en la misma, a las 3 p. m., con orden terminante. El adquirente entregará en el acto del remate el 8 o|o de seña y 2 por ciento comisión que es a su cargo en efectivo. Visítese a toda hora. Informes, martillero: Salta 154. No se suspende por mal tiempo. v21

V. S. Vinelli y Hno.

Corrientes 3791. U. T. 1557 Mitre

*TRIUNVIRATO, A 1 CUA*dra Camargo 1023, 10.15x29.75. Edificio en cal 3 dormitorios, comedor de 6x7, pieza servicio, baño, cocina, w. c., pisos y cielos rasos tea, puertas y celosías cedro, patio mosaicos, parral, frutales, luz eléctrica, cloacas, aguas corrientes, acera, adoquinado pago, etc. Base, $ 9 000.

EL DGO. 22 de junio, a las 3.30, allí. Títulos perfectos. Seña 8 o|o. Visítese. Informes a n. casa (sección propiedades), Corrientes 2791.—V. S. Vinelli y Hno. j14

Espeche y Rocca Gómez

*CHACRA en EMPALME Lo*bos, a 20 cuadras de la estación, conocida por de Vicente Pucheta, 13 ha. 49 ás. 97 cs., 3 piezas techo de cinc, cocina de 5x8, galpón de 6x10, pozo semisurgente, corrales, frutales y sauces, quinta cercada de alambre tejido, 2 cuadras alfalfadas, tierra negra apta para cualquier explotación, alambrados propios. Reconoce una hipoteca con la que puede continuarse. Base pesos 290 hectárea.

EL DOMINGO 22 de junio, a las 2 p. m., en el restaurant Vigón (empalme Lobos). Títulos e informes en nuestro escritorio, 49-641, U. T. 642. — Espeche y Rocca Gómez. j16

Pastor Mora

JUDICIAL
ALTA RENTA
15 1|2 o|o.
Bmé. MITRE 1231, 33 y 35
EL DOMINGO 22 A LAS 2 P. M.
ALLI
v20

JUDICIAL — EN PLENA City — Gran propiedad de renta calle Bmé Mitre núms. 1231, 1233 y 1235. Edificada en terreno de 8m 12 centímetros de frente por 61m.60 cent de fondo (ad-corpus). Consta de salón para negocio al frente, casa habitación en los altos y ocho espléndidos departamentos poblados de abundante aire y luz. La distribución del edificio es como sigue: Por el 1231, salón de negocio. Por el 1233, planta baja, comedor cruzado al patio y 3 habitaciones, 2 w. c. y cuarto de baño. Por su fondo, y con entrada directa, están los 8 departamentos, compuesto cada uno de 2 piezas, una en altos, cuarto de baño y cocina, construcción nueva y sólida. Por el 1235, planta alta, que consta de escritorio, sala, antesala, 3 piezas, comedor cruzado y 3 habitaciones grandes, 2 chicas, dependencias y dos piezas en alto para servicio. Galería con mampara de vidrios. Renta calculada a base de su producción es de 1.340 pesos mensuales, equivalente al 15 1|2 o|o. Base de venta $ 104 260 m|n (su deuda hipotecaria).

EL DOMINGO 22 de junio, a las 2 p. m., sobre la misma. Venta ordenada por el señor juez doctor Fernando M. Colombres, secretaría del doctor Osvaldo Rocha, en el expediente folio 364.

El comprador podrá dejar como parte de precio como mínimo la suma de cincuenta mil pesos m|n en hipoteca primer término, con un interés del 8 1|2 o|o anual, al plazo de un año, con opción a otro, debiendo otorgarse las escrituras ante el escribano señor José F. Buttini, con oficina en Florida 377. En el acto del remate el comprador entregará en dinero efectivo el 8 o|o a cuenta de precio, y el 2 o|o de comisión, que es a su cargo. Más datos en secretaría o en mis oficinas, Maipú [illegible]. Pastor Mora.

PERALTA MARTINEZ Y SERNA

CASAS

POZOS Y ALSINA. A pocas varas del Congreso y de la avenida Entre Ríos, rodeada de edificios monumentales del más alto mérito artístico y de valor. La esquina frente al Oeste y al Sur de la manzana, cuyo ángulo NE. da sobre la plaza del Congreso; vale decir, en pleno centro de actividades y en medio de los elementos de vida más apreciables de la metrópoli. 480 varas cuadradas que a los efectos de la edificación rentística que le corresponde, puede desdoblarse cinco veces para otros tantos pisos, con lo que se obtendría 2.400 varas cuadradas de edificación con más el uso del subsuelo. Venta decidida. Base, 45.000 $. Muy barato!

EL JUEVES 3 de julio, a las 3, en nuestro hall, 320 San Martín 326. Mide 15 varas de frente al Sur, sobre Alsina números 1895 a 1899 por 32 varas de frente y fondo al Oeste, sobre Pozos núms. 186 y 188. El edificio existente, antiguo, de una sola planta, está constituído por una casa de negocio y dos pequeñas casas, independientes entre sí. Dan sin contrato, 400 $ al mes. No dudamos que con ligeras reparaciones pueden, así como están, dar bastante mayor renta; pero, ahí se ha de construir una casa de importancia. Ese es su destino. Título perfecto. Mayores informes en nuestra casa.—Peralta Martínez y Serna. j19

CASA MEXICO 4116 — EN- tre Mármol y Treinta y Tres. A una cuadra de la Av. Independencia y 6 de Rivadavia. Base $ 11.000.

EL DOMINGO 22 de junio a las 3, en la misma propiedad. Terreno: 9v de frente por 29v09. Ad-corpus. Edificio: Frente imitación piedra con balcones de hierro zaguán, sala, comedor, seis habitaciones, cocina, w. c., dos patios de mosaicos, cielos rasos de yeso, pisos de pino de tea, etc. Título perfecto. Informes, 320 San Martín 326.—Peralta Martínez y Serna. j12

CASA EN FLORES, con cédu- las En la mejor situación. Provincias Unidas 3171, entre Camacuá y Esteban Bonorino; a 2 cuadras del subterráneo y 3 de la plaza e iglesia. Base $ 20.000, incluso 11.500 cédulas argentinas a estilo de plaza.

EL DOMINGO 22 de junio a las 4, en la misma propiedad. Terreno: 10v por 31v54 Edificio: moderno y hecho con buenos materiales, tiene frente símil piedra con balcón y celosías de hierro, zaguán con mosaico y cancel, hall con cristales, sala, comedor y 5 piezas con pisos de pino de tea cielos rasos de yeso y carpintería exterior de cedro, baño, cocina, 2 patios con mosaicos y w. c. Hay cloacas, luz eléctrica y agua corriente, adoquinado pago. Título perfecto. Informes, 320 San Martín 326. Peralta Martínez y Serna. j13

EN BELGRANO — CON CE- dulas. Casa Conesa 2851, entre Congreso y Nahuel Huapí. A seis cuadras al Sur de Cabildo y una del tranvía. Base, $ 6.000 Reconoce $ 4.500 en cédulas argentinas, que se tomarán a estilo de plaza.

EL DOMINGO 22 de junio, a las 2, en la misma propiedad. Terreno: mide 20 varas de frente por 33v.48 de fondo. Ad corpus. Edificio: consta de seis habitaciones con galería y corredor de mosaico, cocina y w. c., patio, gran terreno con plantas, etc. Afirmado pago. Título perfecto. 8 o|o de seña y 3 o|o de comisión. Informes, 320 San Martín 326. — Peralta Martínez y Serna. j18

CASA AGRELO 3663 — EN- tre Boedo y Colombres. A seis cuadras al Sur de Rivadavia. Para habitación de familia. Base: $ 6.000.

EL DOMINGO 22 de junio, a las 2, en la misma propiedad. Terreno: 8v20 de frente por 20v14 de fondo. Ad-corpus. Edificio: Consta de 3 habitaciones, cocina, w. c., zaguán y patio de mosaicos, etc. Título perfecto. Más informes, 320 San Martín 326.—Peralta Martínez y Serna. j12

JUDICIAL. Casa en Floresta. Belén 646, entre San Eduardo y Morón. A 5 cuadras de Rivadavia y los tranvías del subterráneo. Juez Dr. Bunge, secretaría del Dr. Lusuriaga Juicio Banco El Hogar Propio con Manuel Menéndez. Base, $ 8000. El importe de compra podrá abonarse una tercera parte al contado y el saldo a 10 años más o menos de plazo, de acuerdo con los reglamentos del banco, extendiéndose en este caso la escritura por el escribano del mismo.

EL MIERCOLES 2 de julio, a las 3, en nuestra casa, 320 San Martín 326.

Terreno: 12m93 (15v) de frente por 38m.62 (44v59) en el lado S., y 38m.81 (44v81) en el del N. y 13m.02 (15v03) en el contrafrente. Edificio: Jardín al frente, consta de tres habitaciones, con galería y corredor de mosaicos, cocina y w. c., buena carpintería, cielos rasos de yeso, luz eléctrica, agua corriente, etc.

El comprador entregará 8 o|o a cuenta de precio y 2 o|o de comisión.—Peralta Martínez y Serna. Enrique Lusuriaga (hijo), secretario. j17

CAMPOS

EN Bmé. MITRE (ARRECI- fes). Un campo riquísimo, 658 hectáreas, 57 áreas, 05 centiáreas. A legua y media al N. O. de la estación Capitán Sarmiento, y a poco más de la estación La Luisa, ambas del F. C. C. A. De condiciones sobresalientes para todo destino, en un partido de la provincia de la más merecida reputación, a sólo 30 leguas de la capital y a 4 horas de F. C., el elogio y todo comentario huelgan. Venta decidida. Base, pesos 270 hectárea. Está arrendado hasta el 30 de abril de 1920, a razón de $ 32 la cuadra al año.

EL VIERNES 4 de julio, a las 3, en nuestra casa, 320 San Martín 326. Linderos: al NO. Elisa H. de O'Farrell; al NE., Carlos Ham y Alfredo M. Ham; al SE., Luis Somoza y sucesión Grolin, y al SO. Lucía H. de Duhau y Patricio A. Ham. Escrituras por la oficina de don Ricardo M. Haedo. En el registro gráfico figura en más extensión a nombre de R. Molina (antiguo propietario). Peralta Martínez y Serna. j14

CAMPO EN CORDOBA — Muy próximo al límite con la provincia de Santa Fe. Entre las estaciones Cernadas y Salas, de la línea principal del F. C. P. A una y media leguas al N. de la estación Leguizamón, de la misma línea, poco más de las antes referidas y a 4 de la estación Rosales, por donde conviene más, por el momento visitarlo 627 hectáreas, 72 áreas y 67 centiáreas de campo para agricultura y ganadería. Es parte del antiguo establecimiento La Alicia, tiempo ha dividido en lotes, lo que ha hecho de él un punto de intensa producción y progreso, que acredita el esfuerzo, junto con la calidad de sus tierras. Las aguas son buenas, y ha estado durante varios años dedicado a la agricultura. Está desocupado y listo para su explotación. Venta decidida. Base: $ 90 la hectárea. Tercera parte al contado, y el resto por cuotas iguales a 1 y 2 años, con garantía hipotecaria e interés de 6 o|o anual.

EL LUNES 30 de junio, a las 3 p. m., en nuestra casa, 320 San Martín 326. Es el lote 11 del plano de división y linda: al N., Guillermo Geoghegan, al S., B. Truniger y E. Urteaga; al E., Juan Balbi, y al O., Mercedes B. de Méndez. Título perfecto. Las escrituras deberán otorgarse en la capital federal. Seña 8 o|o. Comisión 2 o|o. Planos e informes, en nuestras oficinas. Peralta Martínez y Serna. j15

Adolfo Bullrich y Cía.

3.924 HECTS. en CORDOBA en el Depto. de Gral. Roca, a 3 leguas de Del Campillo, F. C. P. (Ramal de Laboulaye a Villa Valeria). Es campo especial, sin desperdicio, apto para ganadería, alfalfa y agricultura, está alfalfado en gran parte y sus aguas son excelentes en toda su extensión. Está alambrado en todo su perímetro, molinos con sus respectivos tanques australianos surten de agua a cada uno de los 13 potreros en que se halla dividido. Cuenta con todas las mejoras necesarias para su explotación inmediata, galpón de material, dependencias para peones, cuerpo de administración, corrales, manga de apartar, un motor a nafta y tanques, etc. Se rematará en un solo lote. Base, $ 180 m|n de C|L la hectárea. Si se desean facilidades de pago, pueden solicitarse previamente en nuestra casa.

EL VIERNES 4 de julio, a las 3 p. m., en nuestra casa, Florida 269 y 273. El campo linda por el Oeste con Castells y Funes, por el Norte con el Río V., por el Este con Spinola Hnos. (hoy Francisco Carminatti) y por el Sud con Julio Astrada. Se visita por Del Campillo. Es conocido en la zona por Fortín Necochea. En el campo hay un encargado que facilitará la inspección. Exigiremos el 8 o|o a cuenta de precio y el 2 o|o de nuestra comisión. Datos y planos solicítense en nuestra casa, Florida 269 y 273 o a nuestro representante en Villa Valeria, señor Eduardo M. Rodríguez.—Adolfo Bullrich y Cía. j17

VICTORIA 642, 646 y 650, en- tre Perú y Chacabuco. El centro de mayor actividad comercial de la City, sobre la plaza y avenida de Mayo, a un paso de los Bancos y en la ubicación señalada para obtener la más elevada renta. Una propiedad con edificio que, aunque antiguo, permitiría reformarse y distribuirlo en forma que armonizara con la importancia y exigencias de su ubicación, pues sus materiales son sólidos y ofrecen una buena base para su utilización, si no se prefiriera levantar en su magnífico terreno un edificio que responda a sus excepcionales dimensiones. Base $ 180.000 m|n de c|l.

EL MARTES 1o. de julio, a las 3 p. m., en nuestra casa, Florida 269 y 273. El terreno mide 13.74 varas de frente por 35.02 de fondo, ad corpus. El edificio consta de salón para negocio con sótano que ocupa toda la planta, un subsótano, los altillos y patio.

Planta alta: 1er. piso, salón que abarca toda la superficie del terreno, dividido por tabiques de madera en 5 piezas y altillo.

Segundo piso: Una casa con 11 habitaciones, baño, etc., y en 3er. piso 7 piezas, cocina, baño y una piecita de dormir. Exigiremos el 8 o|o a cuenta de precio y el 2 o|o de nuestra comisión. Otros informes en nuestra casa, Florida 269 y 273. Adolfo Bullrich y Cía. j17

PROPIEDAD MODERNA — Paraná 746, 748 y 750, entre Viamonte y Córdoba. Está constituída por dos amplios locales para negocio al frente y una espléndida casa habitación en altos. Base, pesos 150.000 m|n de c|l.

EL VIERNES 4 de julio, a las 3 p. m., en nuestra casa, Florida 269 y 273. El terreno mide: 13 varas de frente por 42 varas de fondo.

Planta baja: dos locales para negocio con puerta, vidriera y persiana metálica, 2 piezas, cocina y w. c.

Planta alta: Casa-habitación con detalle de lujo, zaguán revestido de mármol, puerta de calle de hierro y cristales, entrada independiente para servicio, hall con parquet, otro hall de recepción con techo corredizo, sala y escritorio al frente, comedor, seis dormitorios, toilet, baño, despensa, cocina y dos piezas para servicio. Exigiremos el 8 por ciento a cuenta de precio y el 2 o|o de nuestra comisión. Otros informes, solicítense en nuestra casa.—Adolfo Bullrich y Cía. j17

TUCUMAN 439, 443 y 447, en- tre San Martín y Reconquista. — Una propiedad en amplio terreno y con edificio que se presta para modernizarle y convertirle en un amplio negocio de renta. Su ubicación es de primer orden: en el centro mismo; sus dimensiones bien proporcionadas y su edificio permite ampliarse utilizando la construcción existente. Base, $ 150.000 m|n de c|l.

El JUEVES 26 de junio, a las 3 p. m., en nuestra casa, Florida 269 y 273. El terreno mide: 13.14 varas de frente por 49.46 varas, teniendo un martillo a favor. Ad corpus.

El edificio se compone de tres plantas. Planta baja: Escritorio o negocio al frente con dos vidrieras, w. c., etc., y sobre el negocio al fondo un depósito, cocina, w. c. y zaguán.

Primer piso: vestíbulo, sala dormitorio, tres piezas, platos, baño, vicio independiente.

Exigiremos el 8 y el 2 o|o. Informes, Florida 269. [illegible]

una linda pieza a la calle; entrada independiente, un [illegible] con 4 habitaciones, cocina, patio con varias piezas.

[illegible] Casa habitación con sala y comedor al frente, dos baños y en los altos, servicio, cocina con montacargas, baño, etc., entrada de servicio desde la escalera.

8 o|o a cuenta de precio nuestra comisión. Otros informes en nuestra casa, Florida 269.—Adolfo Bullrich y Cía. j15

"LOS CARPINCHOS" — EN Ramallo— 31 hectáreas de campo dividido en 38 lotes con superficies de 45 a 110 hectáreas. Opción. Dista una cuadra de la estación Ramallo, del F. C. C. A. y linda casi por medio con el nuevo pueblo del mismo nombre, cuya edificación compacta llega hasta el mismo campo. Da frente por un costado al río Paraná, sobre el que tiene barrancas cortadas a pique en su mayor parte, las que podrían utilizarse como embarcaderos de primer orden, dando acceso con poco gasto a las aguas hondas del Paraná. Es campo muy uniforme en clase y reputado como de los más feraces de la zona Norte de la provincia, que comprende tierras de producción inagotable, solicitadas preferentemente por agricultores, chacareros, tamberos e invernadores. La fertilidad de su suelo y sus aguas lo hacen apto para ser explotado en cualquiera de esas formas, a lo que también contribuye su proximidad al puerto de Ramallo y el hecho de distar sólo 2 1|2 y 3 horas, respectivamente, de los frigoríficos de Campana y Las Palmas, factores todos de apreciable valor que dan un atractivo especial a este negocio. Base uniforme de $ 700 m|n, la hectárea, con opción y con cédulas nacionales por valor más o menos de la mitad de la base, cuya cantidad exacta daremos a conocer oportunamente.

EL DOMINGO 29 de junio a las 2 p. m., en Ramallo, en el hotel San Martín del señor Faustino González. El campo está alambrado en su perímetro y lo cruzan el camino general de Ramallo a San Nicolás y la vía del F. C. C. A. Linda con las chacras de Ramallo, el río Paraná, herederos de La Serna, Iriarte, Marconi, Pastorino, Zavaleta, Martín Iriarte, Mussi y Luis Guemes. Puede visitarse por Ramallo, de la estación al campo hay sólo una cuadra. En el hotel San Martín, el propietario señor Faustino González, dará informes y planos y proporcionará coches a los interesados. De Retiro hay dos trenes diarios uno a las 7.10 a. m. y otro a las 9.45 p. m. que llegan, respectivamente, a las 12.02 p. m. y a las 3.19 a. m. Los interesados de Rosario pueden tomar también cualquiera de los dos trenes diarios que corren: uno a las 11.15 p. m. y el otro a las 10.45 a. m. y llegan a Ramallo a la 1.45 a. m. y 1.07 p. m. A la llegada de los dos trenes hay coches en la estación. Las escrituras serán otorgadas ante la escribanía del señor Luis Lima. Exigiremos el 8 o|o a cuenta de precio y el 2 o|o de nuestra comisión. Planos y otros datos en nuestra casa, Florida 269 y 273.—Adolfo Bullrich y Cía. j15

"LAS MARTINETAS" en el depto. de Unión, de la prov. de Córdoba.— Son 1.195 hectáreas de campo excelente, ubicadas en el centro de la zona de los Surgentes, a 3 kms. de la estación, Pascanas, F. C. C. A. y 5 leguas de Chazón y Eufemia, del F. C. P. El campo es apto para ser alfalfado o para ser explotado con ganadería o agricultura, existiendo dentro de él un pozo surgente que arroja de 60.000 litros por hora de agua dulce. Está alambrado en su perímetro, pertenciendo una de esas líneas al campo, y siendo las otras dos ajenas. Se halla dividido en tres potreros y tiene una población de material con techo de hierro.

Base, $ [illegible] m|n la hectárea, pagaderos la mitad al contado y el resto en dos cuotas iguales a uno y dos años de plazo, con garantía hipotecaria y 7 o|o de interés anual.

El MARTES 24 de junio, a las 3 p. m., en nuestra casa, Florida 269 y 273.

Linda por el N. con Burgarelli y Cerda Hnos. Lawson, al S. con Mathew Hnos, al E, con Diana Gowland de Hore, y por el O., con Fernández y Figueroa. Se visita por la estación Pascanas. En caso de que el comprador lo solicitare se le acordará las facilidades de pago. Las escrituras deberán otorgarse ante el escribano Sr. Alberto R. Pombo. Exigiremos el 8 o|o a cuenta de precio y el 2 o|o de nuestra comisión. Planos e informes en nuestra casa.—Adolfo Bullrich y Cía. j18

Casares Hnos. y Diehl

JUDICIAL — 3000 HECTA- reas en Arrecifes, en lotes. "San Sebastián" y "El Caguané"—Establecimiento famoso por la excepcional clase de sus tierras y calidad de sus pastos, reputados como uno de los mejores campos de la provincia de Buenos Aires, ubicados a poca distancia de Capitán Sarmiento, F. C. C. Argentino, partido de Bartolomé Mitre, provincia de Buenos Aires, vale decir a las puertas de la capital. Son 3000 hectáreas que salen a la venta fraccionadas en 52 lotes de los cuales 50 de una superficie de 50 hectáreas cada uno, otro de 291 hectáreas, 55 centiáreas que forman el casco de la estancia "San Sebastián" y otro de 127 hectáreas, 51 áreas, 96 centiáreas, 50 dec. cuadrados, casco de la estancia "El Caguané". El casco de "San Sebastián" consta de casa-habitación, casa para peones, cochera, galpón, cocina y dependencias, y un bosque de 30 hectáreas. El de "Caguané" consta de casa-habitación y un pequeño monte. Tasación y bases de venta: El lote 43 que comprende el casco de "San Sebastián", tasación $ 555 m|n la hectárea. Base de venta 2|3 partes de la tasación, pesos 370 m|n la hectárea. El lote 49, que comprende el casco de El Caguané, tasación $ 520 m|n la hectárea. Base de venta 2|3 partes de la tasación pesos 346.66 m|n la hectárea. Los demás lotes, tasación $ 500 m|n la hectárea. Base de venta $ 333.33 m|n la hectárea. El remate se realizará

EL LUNES 7 de julio a las 3 p. m., en nuestra casa, Sarmiento 357, Buenos Aires, por orden del señor juez en lo civil de la capital de la república doctor Uladislao F. Padilla, en los autos Dolores Uriosto de Casares (su testamentaría) que tramitan por ante la secretaría Ferrari. El campo en venta a excepción del lote 43 que forma el casco de la estancia "San Sebastián" está arrendado a 21 $ m|n la cuadra al año, hasta el 30 de abril de 1920, con contrato que deben respetar los compradores. Los compradores deberán constituir domicilio legal en la capital federal. Hacemos notar que este contrato de arrendamiento fué realizado en enero del año 1916, es decir, en plena situación anormal, por lo que no debe tomarse como base para ninguna apreciación. Las escrituras deberán extenderse por ante los escribanos señores Turio y Spinosa, Maipú 245, capital federal. Los compradores entregarán en el acto del remate el 8 o|o de seña a cuenta de precio y el 2 o|o de nuestra comisión. Para revisarlo por Capitán Sarmiento, F. C. C. Argentino, dirigiéndose allí a los señores Genoud y Bruro, quienes facilitarán toda clase de datos y medios para efectuar la revisación. Planos detallados a disposición de los interesados los que pueden solicitarlos por correo o personalmente en nuestras oficinas, Sarmiento 357, Buenos Aires. — Casares Hnos. y Diehl. j18

PALERMO 3960 — PROPIE- dad construída en terreno de 10.14 vs. de frente por 53.79 vs. de fondo. Superficie total 545.37 v cuad., a media cuadra del Zoológico. Consta de tres habitaciones, galpón con techo de zinc y entrada para vehículos, pisos de las habitaciones de madera, de entrada y galpón de portland. Base de venta $ 12.000 m|n.

EL DOMINGO 29 de junio, a las 3 p. m., sobre la misma propiedad.

Puede visitarse todos los días, pues se halla desocupada. Mayores informes, en nuestra casa.—Casares Hnos. y Diehl. j18

DOS LOTES DE TERRENO en Palermo — En la avenida Cerviño, entre Acevedo y Lafinur, a media cuadra del Zoológico y del Botánico; paraje ideal para la construcción de una cómoda casa-habitación: dos lotes de terreno Nos. 14 y 15 del plano especial de dicha manzana, el N. 14 mide 11.89 varas de frente por 31.14 varas de fondo, y 11.89 varas en el contrafrente. Superficie total, 370.69 vs. cuad. El No. 15, 10.39 varas de frente por 31 vs. de fondo y 13.12 vs. en el contrafrente. Superficie total 366.48 varas cuadradas. Base de venta, $ 15 m|n. la vara cuadrada.

EL DOMINGO 29 de junio, a las 3 p. m., sobre los mismos terrenos. Otros informes, en nuestra casa, Sarmiento 357.—Casares Hnos. y Diehl. j18

Arturo Demarco

JUDICIAL — PROPIEDAD Cevallos 858, compuesta de 8 metros 257 milímetros de frente al O., por 32 metros 4 cts. de fondo. Edificio: sala, 2 dormitorios, dependencias y un gran galpón; base 2|3 partes, $ 14.800 con 33 cts. Remataré sobre la misma.

EL DOMINGO 29 de junio, a las 3 p. m. Venta ordenada por el señor juez de lo civil doctor Lagos, en los autos sucesorios de don Antonio Massini y otros, que tramitan por la secretaría del doctor Vincent. El comprador deberá entregar el 8 o|o como seña y a cuenta del precio, y el 2 o|o de comisión. Más datos a la secretaría actuaria o al martillero, Bmé. Mitre 720.—A. Demarco.—Luis F. Vincent. j14

DEAN FUNES 469, por 7.000 incluso 5.000 $ en hipoteca al 7 o|o anual por 1 año donde ya no hay casas de ese precio, entre Venezuela y Belgrano, barrio central aristocrático y comercial. Se compone de sala, 3 piezas, dependencias, obra de salubridad, mide 10x16 etc., adoquinado pago. Remato

EL DOMINGO 22 de junio, a las 3.30 p. m. Datos, Bmé. Mitre 720. A. Demarco. j16

INDEPENDENCIA 2512 EN- tre Alberti y Saavedra, en esta importante arteria. Casa de negocio y familia, compuesta de salón de negocio y 6 habitaciones más 2 chicas, mide 930x36, cocinas, adoquinado pago; llave en mano; da 200 $ de alquiler. Base $ 17.500, a plazos. Remato

EL DOMINGO 22 de junio a las 3. Datos, Bmé. Mitre 720.—A. Demarco. j16

V. C. Bado y Cía.

SOBRE EL BULEVAR RI- vera, buena casa para habitar, bulevar Rivera número 517 al 19, de 10x33, entre Aráoz y Canning, rodeados de 5 líneas de tranvías eléctricos, por su frente, barrio donde nadie vende y por consiguiente muy solicitadas las propiedades, construcción en muy buen estado distribuída como sigue: salón de negocio y puerta de calle independiente para familia, zaguán revestido de mayólica, 3 dormitorios, comedor, despensa, cocina, baño, w. c., pieza de servicio, 2 patios mosaico y baldosa, pisos de pino tea, cielos rasos de yeso, puertas banderolas de cedro, frente imitación piedra, puerta y vidriera con cortina metálica, cloacas, luz eléctrica y adoquinado por su frente pago.

EL DOMINGO 22 de junio a las 2.30 p. m., en la misma propiedad. Base 22.000 $ m|n., venta ad corpus. Títulos perfectos. Seña 8 o|o. Comisión 2 o|o. Mayores informes a nuestra casa 25 de Mayo 122. U. T. 3236, Av.—V. C. Bado y Cía. j17

Furst Zapiola y Cía.

JUDICIAL — BUENA CASA en Belgrano, a 1 una cuadra de Cramer con tranvía eléctrico y a 5 de Cabildo, calle Conesa 3024. Consta de: verja de hierro al frente, comedor, dos dormitorios, una habitación de servicio, cocina y w. c. Mide 10 varas de frente por 20.53 varas al S.O. y 20.05 varas al N.O. Puedo visitarse. Base $ 5.000. Juez Dr. Casabal, secretaría doctor Aranda, en el juicio 6.380, folio 134, por cobro hipotecario.

EL DOMINGO 22 de junio a las 3, sobre la misma. 8 o|o a cuenta de precio. Pidan prospectos, en Reconquista 434.—Furst Zapiola y Cía. j13

JUDICIAL. TERRENO AVE- nida Triunvirato entre Donado y Achá, con adoquinado y tranvía eléctrico al frente. Mide 10.75 vs. de frente por 59.66 vs. al Este, 55.54 vs. al Oeste y 10 vs. en el contrafrente. Base $ 5.000. Juez Dr. Casabal, secretaría Dr. Aranda, en el juicio 6.380, folio 134, por cobro hipotecario.

EL DOMINGO 22 de junio a las 4, sobre el terreno. 8 o|o a cuenta de precio. Pidan planos en Reconquista 434.—Furst Zapiola y Cía. j13

EN LUJAN (F. C. O.), A una cuadra de la estación y con frente a la arteria más importante de la ciudad, avenida España con adoquinado pago al frente, y a las calles Rosario, Rawson, Gral. Paz y Sarmiento, dos magníficas manzanas divididas en 24 grandes lotes, todos con frente a dos calles. Miden desde 10 a 28 varas de frente por 69 varas de fondo. Venta resuelta con opción, sin base, a tanto la vara, y a liquidar pagadero: 1|3 parte al contado, 1|3 parte a 6 meses y 1|3 parte a 1 año, sin interés.

EL LUNES 7 de julio, a las 3, en nuestro salón de ventas, Reconquista 434, donde pueden solicitarse planos y datos.—Furst Zapiola y Cía. v24

Di Matteo y Niotti

TERRENO ESQ. AVENIDA Chiclana y Muñiz, adoquinado pago, (varios 12 y 27 al frente. Se liquida. Son 280 v. c. Base, $ 5.50 la vara. Se remata

EL DOMINGO 22 de junio, a las 2 1|2, allí. j18

BASE, $ 5.500 — CASA CHI- ca como para novios, 2 salas, 2 piezas y 1 altos, puertas y celosías de cedro, adoquinado y cloacas. Renta $ 75. Liniers 2267, lado Av. Caseros y P. Patricios, tranvías en todas direcciones. Debe visitarse. Se remataría

EL DGO. 22, a las 3.30, allí. Seña 8 o|o. Comisión 2 o|o. Datos, Victoria 651. j17

PUBLIO MASSINI & Cía.

Socios: F. ASTOUL BONORINO — JACOBO LYNCH

AL NORTE, PARA UN PE- tit hotel, Billinghurst 2224, entre French y Peña, muy lindo barrio de familias, a 2 cuadras de Las Heras. Dos terrenitos ideales para edificar un petit hotel, compuesto cada uno de 9v.80 de frente, por 30 de fondo, más o menos, con un edificio viejo de 3 habitaciones y dependencias y que no se tendrá en cuenta para la venta. Base $ 6.500 cada terreno, con las construcciones que existen. Ocasiones como estas no se presentan a menudo.

El DOMINGO 22 de junio a las 4 p. m., sobre los mismos, venderemos estos 2 terrenitos cuya venta recomendamos. Escrituras ante el escribano señor Rodolfo F. Bernardo. Seña 8 por ciento y 2 por ciento de nuestra comisión. Por planos detallados en nuestras oficinas, San Martín 81. Publio Massini y Cía. j18

FRENCH 3127|29, ENTRE Coronel Díaz y Billinghurst, en ese gran barrio moderno a dos cuadras de la avda. Las Heras y 4 de Santa Fe. Dos lindos terrenos con edificios viejos y que irán por muertos en la venta. Mide cada uno 10v20 de frente por 38 de fondo, más o menos, lo que constituyen unas medidas excelentes para cualquier construcción. Cloacas, adoquinado pago y aguas corrientes. Base $ 9.000 moneda nacional cada uno, o sean $ 22 vara, base ínfima pero definitiva.

El DOMINGO 22 de junio a las 4 1|4 en los mismos. Visítense. Escrituras ante el escribano Rodolfo F. Bernardo. Exigiremos el 8 por ciento de seña y el 2 por ciento de nuestra comisión. Por planos e informe en nuestras oficinas, San Martín 81. Publio C. Massini y Cía. j13

CHALET EN BELGRANO.— Quesada 3691, entre Melián y Washington, a 3 cuadras de la estación Coghlan. Edificio compuesto de zaguán, hall, 9 habitaciones principales, cuarto de baño y gran pileta. En el entrepiso tiene 3 habitaciones, cocina, despensa, cuarto de baños, cantina y baño. Jardín al frente, con verja, aguas corrientes, puertas y ventanas con celosías. Tiene local como para garage y entrada independiente para automóvil por la calle Washington 3021. Base $ 12.000 moneda nacional. Solo el edificio costó pesos 35.000.

El DOMINGO 22 de junio a las 2 1|2 p. m., sobre la propiedad. El terreno consta de una superficie de 550 varas cds. Construcción muy sólida, tirantería de acero, etc. Puede visitarse de 10 a 4 p. m. Seña 8 o|o. Comisión 2 o|o. Informes en nuestras oficinas, San Martín 81. Publio Massini y Cía. j18

6 LOTES EN BELGRANO.— Sobre el bulevar Congreso, calles Tronador y Forest, en un barrio todo edificado, a 2 cuadras de la estación Coghlan, terrenos altos, venta como judicial, a liquidar. Base 3 $ vara. ¡Una gran pichincha!

El DOMINGO 22 de junio a las 2 p. m. en los terrenos. Títulos perfectos. Escrituras ante el escribano Rodolfo F. Bernardo. Seña, 8 o|o. Comisión, 2 oo. Informes y planos en nuestras oficinas, San Martín 81. Publio Massini y Cía. j13

CASITA calle WASHINGTON No. 3023, entre Quesada é Iberán. A 3 cds. de la estación Coghlan. Edificio flamante recién concluído, compuesto de 3 habitaciones, cocina y baño, patio, w. c., etc. En terreno de 200 varas cuadradas. Base, pesos 3.000 m|n.

El DOMINGO 22 de junio, a las 2 1|2 p. m. sobre la misma. Visítese de 10 a 4 Seña 8 o|o. Comisión 2 o|o. Informes San Martín 81. Publio Massini y Cía. j13

CASA EN BELGRANO, Muy central. Avda. Cramer 1718 entre Pampa y El Cano, muy lindo barrio, a 2 cuadras de la estación y en una cuadra muy linda, tranvía al frente, adoquinado pago; cloacas y aguas corrientes. El edificio está en buen estado, consta de sala, 4 habitaciones, baño instalado y jardín al fondo. Mide 10 varas de frente por 79 de fondo (ad corpus). Base bajísima 14.000 $, pudiendo tomar a su cargo el comprador pesos 8.000 en hipoteca a dos años, con opción a 2 más, al 8 por ciento y el excedente al contado. En este caso la escritura se otorgará ante el escribano Oscar E. Carbone, Cangallo 555.

El DOMINGO 22 de junio a las 3 en la propiedad. Puede visitarse. Seña 8 o|o. Comisión 2 o|o. Otros informes, San Martín 81. Publio Massini y Cía. j13

TERRENO EN FLORESTA— Sobre Rivadavia. Calle Calderón, entre Yerbal y vías del F. C. O. A 1 cuadra de Rivadavia, con adoquinado y tranvía Barrio totalmente edificado. Un lindo lote de 10 varas de frente por 68 de fondo. Base, $ 2.50 la vara.

El DOMINGO 22 de junio, a las 2.30 p. m. all. Seña, 8 o|o. Comisión 2 o|o. Informes y planos en nuestras oficinas, San Martín 81.—Publio Massini y Cía. j18

Arturo Barros

JUDICIAL — TERRENOS en Marcos Paz, próximos a la estación del F. C. S. y a la estación de la C. General de F. C. de la P. de Bs. As. En cuartos de manzana y en fracciones menores. El paraje está rodeado de edificación con escuelas y casas de comercio ahí mismo, y por sus condiciones como punto alto y de doble comunicación con la capital, ofrece mil ventajas prácticas. La superficie de los terrenos en venta varía entre 505 y 4.500 m. c. Base, 0.33 centavos el m. c., igual a 0.25 centavos la vara cuadrada, o sea las 2|3 partes de la tasación, pagaderos mitad al contado y mitad a un año con hipoteca al 7 o|o de interés debiendo escriturar el escribano don Antonio Santángelo, calle Florida No. 22. Pidan planos.

EDICTO JUDICIAL

Por disposición del señor juez de primera instancia en lo civil doctor Fernando M. Colombres, secretaría del autorizante en el expediente No. E. 3315 fo. 473, año 1918, se hace saber por el término de 10 días que ha sido nombrado el martillero don Arturo Barros para que venda en pública subasta las manzanas de terreno situadas en Marcos Paz, designadas con los números 75, 78 y 88 y varias fracciones de las manzanas números 89, 76, 63, 61, 62 y A. C. D. E. y F., con la base de los dos tercios de la tasación. Buenos Aires, mayo de 1919.— Víctor Sandullo, secretario.

EL JUEVES 26 de junio, a las 3 p. m., en mi casa, calle San Martín 459, 8 o|o a cuenta de precio y 2 o|o de comisión.—Arturo Barros. j17

TERRENOS en MARCOS Paz Una manzana dividida en 4 fracciones iguales de 1.874.90 m. c. cada una. Dista una cuadra de la estación del F. C. S. y está en un barrio edificado. Base, 0.33 el m. c. igual a 0.25 centavos la vara, o sea los 2|3 de la tasación, mitad al contado y mitad a un año con hipoteca al 7 o|o de interés. Escrituras por el escribano, don Antonio Santángelo, calle Florida 22. Pidan planos.

EDICTO JUDICIAL

Por disposición del señor juez de primera instancia en lo civil de la capital, doctor Fernando M. Colombres, secretaría del autorizante, en el expediente No. E. 3?6, fo. 165, año 1918, se hace saber por el término de 10 días que ha sido nombrado el martillero don Arturo Barros, para que venda en pública subasta la manzana de terreno situada en Marcos Paz, y designada con el No. 64, dividida en cuartos de manzana con la base de los 2|3 de su tasación. Buenos Aires, mayo de 1919. Víctor Sandullo, secretario.

EL JUEVES 26 de junio, a las 3 p. m., en mi casa, calle San Martín 459. 8 o|o a cuenta de precio y 2 o|o de comisión. Arturo Barros. j17

A. Guaragna y Cía.

"Your Home", Victoria 575, U. T. 1353 (Av.

CABILDO AL 2400 — A una cuadra. Blanco Encalada 2526. Mide 11.75 por 25.15 metros. Sala y 5 habitaciones. Refeccionable. Produce 100 $ mensuales. Base, $ 6.000.

EL DOMINGO 22 de junio a las 3.30 Allí. v20

FLORES — TERRENO 950, a una cuadra de las avenidas D. Alvarez, Gaona y Boyacá. Mide 10x51.74 mts. (699 v. c.), 2 habitaciones y dependencias. Adoquinado y veredas pagas. Sin base.

EL DOMINGO 22 de junio a las 4 p. m. v20

CONTIGUO AL ANTERIOR: Magnífico lote, con vereda y adoquinado pago. Mide 10 m. frente, 56.88 m. contrafrente por 51.74 y 53.34 mts. en los costados (1.183 v. c.). Sin base.

EL DOMINGO 22 de junio a las 4 p. m. Allí. v20

Virgilio Cartei

EN PLENO CENTRO DE Belgrano.

EL DIA 22 de junio, a las 4.30 p. m., sobre el mismo remataré un ideal lote de terreno, situado en la calle Guayra, entre Cuba y Arcos, espléndido para edificar, a dos cuadras de Cabildo y rodeado de tranvías y ferrocarriles. Mide 10 varas de frente por 22.60 de fondo, según lo expresa el título que se encuentra perfecto. Base para vender de verdad, $ 6 la vara. El comprador abonará el 8 o|o como seña y a cuenta de precio y el 2 o|o de comisión. Por más datos en mi escritorio, calle Bmé. Mitre 430. U. T. 4623, Avenida. v22

MEJOR QUE JUDICIAL - Por ausentarse su dueño a Europa, en el centro del Caballito, rodeado de tranvías y a cuatro cuadras al Norte de Rivadavia con subterráneo. Calle Rojas 501 esq. San Eduardo, con adoquinado en las dos calles, paraje ideal para almacén y de mucho porvenir, remataré

EL DIA 22 de junio, a las 2 p. m., sobre la misma propiedad esquina que consta de negocio, anteugocio, dos dormitorios, cocina, w. c., un galpón en el fondo, galería de mosaico y demás comodidad. Mide el terreno metros 9.66 por la calle Rojas y 20m76 por la calle San Eduardo se gún expresa el título, adoquinado pago y títulos perfectos. Base, para vender de verdad $ 11.000 m|n. El comprador abonará en el acto el 8 o|o como seña y a cuenta de precio y el 2 o|o de comisión.

OTRO: Terreno situado en la calle Rojas 505 con adoquinado pago, títulos perfectos, cuya dimensión es de 8.66 al frente por 20m70 de fondo con la base de pesos 16 la vara, remataré.

EL DIA 22 de junio a las 1.30 p. m., sobre el mismo, debiendo el comprador abonar en el acto el 8 o|o de seña a cuenta de precio y el 2 o|o de comisión a cargo del comprador. Más datos en mi escritorio calle Bmé. Mitre 430. U. T. 4623, Avenida. v22

Tomás F. Blanco

A PLAZOS — CASA RIVE- ra Lafuente 1.8. Base $ 11.000. [illegible] 4 dormitorios, baño, cocina, [illegible] Datos Av. Mayo 686.

EL DGO. 29 de junio, a las [illegible] v23

G. Barbosa y Cía.

EN LO MEJOR DE FLORES parte de la conocida quinta de Piera, la cuadra comprendida por las calles Bulevar Boyacá, Gavilán, Dungeness y Vírgenes, vendida en lotes. A una cuadra del bulevar Gaona, adoquinado y con eléctrico, rodeado de edificación y reuniendo todas las ventajas que puede ofrecer el vivir en uno de los puntos más importantes de la capital. Sin base, ni pretensión alguna, a tanto la vara en 80 mensualidades.

El DOMINGO, 22 de junio a las 3 p. m. sobre los mismos. Títulos perfectos, escrituras por ante el escribano señor Juan B. Corte. Seña, 4 mensualidades, 2 en el acto del remate y 2 más al recibir el título provisorio firmado por el vendedor. Comisión 2 o|o a cargo del comprador. Planos y más datos, a G. Barbosa y Cía, Bolívar 171. j12

PRECIOSO HOTELITO ES- tilo chalet, de dos plantas, Gavilán 1414, entre Vírgenes y Monte Egmont, a 2 cuadras del bulevar Gaona (adoquinado), base regalada, $ 8.000 m|n. Mitad al contado y mitad a un año de plazo con 8 o|o de interés anual. Corredor, gran vestíbulo, cocina y baño en la planta baja, 4 dormitorios, vestíbulo y galería en la alta, 3 frentes imitando piedra, cielos rasos de cemento armado, carpintería de cedro, etc. Visítese para darse cuenta de su valor.

EL DOMINGO 22 de junio a las 4 p. m. Seña 8 o|o y comisión 2 o|o. Plano y más datos a G. Barbosa y Cía. Bolívar 171. j17

C. A. Figueroa

TACUARI 1048 ENTRE C. Calvo y Humberto I. Buena casa, 10 hab., edificada en terreno de 8.78 de frente por 53 varas de fondo, a las 33 varas hay un martillo en contra de 2x20 varas; cloacas y afirmado pagos. Base, $ 34.500. Remataré

EL DOMINGO 22 de junio, a las 2 p. m., en mi escritorio Aráoz 2574.—C. A. Figueroa. j18

LAVALLEJA 889 ESQUINA Jufré 102, 108, 110 y 112, a 2 cuadras de Córdoba, 4 espléndidas casas de altos y bajos, modernas, 5 y 4 piezas y dependencias, cada casa terraza con baranda, cloacas y adoq. pago, construcción de primer orden; el edificio solo costó 60.000 $. Gran renta. Se remata sin base por lo que den.

EL DOMINGO 22 de junio, a las 3 p. m. en mi escritorio Aráoz 2574.—C. A. Figueroa. j18

EN PALERMO— SERRANO 2146 y Paraguay, al lado de P. Italia y Santa Fe. Espléndida casa de familia, edificada en terreno que mide 280 varas, tala vestíbulo, 4 dormitorios, comedor, cuarto de baño, cocina, w. c., pieza de servicio, mucho fondo, cloacas y adoq. pago. Base, $ 32.500, para visitarla pedir tarjeta al rematador. Remataré

EL DOMINGO 22 de junio, a las 3 p. m., en mi escritorio, Aráoz 2574. C. A. Figueroa, U. T. 1373, Palermo. j18

BASE 18.500. —JUNIN 1323. Juncal. A 3 cuadras de Callao y Santa Fe. 5 piezas y dependencias, cloacas y afirmado de asfalto pago. Remataré

EL DOMINGO 22 de junio a las 3 p. m. en mi escritorio, Aráoz 2574.—C. A. Figueroa. j18

EN LO MEJOR de FLORES. cerca de Rivadavia, Donato Alvarez 646 a 50. Regia casa de familia moderna, edificada en terreno de 10x68 varas. Ad corpus. Sala, 6 dormitorios, comedor, cuarto de baño, cocina, despensa, frutales. El edificio solo costó 30.000 $. Se remata sin base y por cualquier precio.

EL DOMINGO 22 de junio, a las 3 p. m. en mi escritorio Aráoz 2574.—C. A. Figueroa.

ENTRE PALACETES. AME- nábar al lado del núm. 966 y Aguilar, cuadras de Cabildo y F. Lacroze. Ideal terreno para edificar un petit hotel 10x25 vs. Base, $ 7.500, adoquinado pago. Remataré

EL DOMINGO 22 de junio, a las 4 p. m. en mi escritorio, Aráoz 2574.—C. A. Figueroa.

PRINGLES y G. VIEJA NU- mero 4453, a 2 cuadras de Corrientes. Espléndida casa 10x30 vs. Frente imitación piedra, 5 piezas, galería, cocina, cloacas adoq. pago. Se remata sin base al mejor postor.

EL DOMINGO 22 de junio, a las [illegible] en mi escritorio, Aráoz 2574. C. A. Figueroa.

GUATEMALA 5007 AL 5011, esq. Darragueira, 10x32 vs. [illegible] adoq. pago. Base $ 23.500 [illegible] cédulas. Remataré

EL DOMINGO 22 de junio, a las 3 p. m. en mi escritorio, Aráoz 2574. C. A. Figueroa.

BULNES 1266 Y CORDOBA buena casa de familia, 10x[illegible], sala, 6 dormitorios, [illegible] adoq. pago. Base, $ [illegible] [illegible] $ 10.000 en cédulas [illegible]

EL DOMINGO [illegible] en mi escritorio Aráoz [illegible]

CONDARCO 1570 y Tequen- [illegible] Remataré

EL DOMINGO [illegible] en mi escritorio, Aráoz 2574 [illegible]

MAX C PAZ

JUDICIAL — EN LUJAN [illegible]

Carlos Olmi

JUDICIAL, En BARADERO, Campo especial, a plazos. Cerca de la estación Vísina, F. C. C. A. A 3 horas de Buenos Aires y a 2 estaciones de Zárate. Apto para agricultura y ganadería, con excelente agua dulce de 6 a 15 metros. Muy bien alambrado y con 2 poblaciones. 671 hectáreas, 96 áreas y 04 centiáreas. Venta de uno o más lotes con opción a todo el campo. Entrega inmediata, libre de contrato. Con 7 trenes diarios (3 de ida y 4 de regreso). La tierra es apta para el cultivo y especialmente para [illegible]. Se visita por la estación Alsina, F. C. C. A., que queda cerca del campo. Diríjase al Hotel Italia del señor J. C. Massochi, quien dará informes y proporcionará coches. El tren que sale de Retiro a las 7.10 a. m., llega a las 10.14 a. m., y se puede regresar el mismo día por el de las 2.47 p. m. que llega al Retiro, lo que permite 4 horas 47 minutos para la revisación. Si se prefiere pernoctar en el Hotel Italia de estación Alsina [illegible]. Tasación: $ 375 la hectárea. Base 2|3 partes, $ 250 la hectárea. Al contado 1|3 parte a un año y 1|3 a 2 años con 7 o|o de interés por semestre anticipado y garantía. Si el comprador lo solicita, las escrituras se otorgarán ante el escribano Manuel Ferrer, Chacabuco 91, 132 (Avenida). Mandato del señor juez doctor Fernando Klappenbach, secretaría Espeche, en la sucesión Jorge Los títulos perfectos correrán agregados a los autos respectivos a disposición de los interesados.

EL LUNES 30 de junio a las 3 p. m., en mi casa, Reconquista 353. Los compradores abonarán el 8 o|o a cuenta de precio y el 2 o|o de comisión. Solicítense planos detallados por correo, teléfono o personalmente a Carlos Olmi, Reconquista 353, U. T. 3290, (Avenida). j19

JUDICIAL — 4 CASAS.— En Caballito. Centrales, con aguas corrientes, adoquinado pagado y luz eléctrica en las fincas.

MENDEZ DE ANDES 884, entre Campana y Pujol, 9 metros 53 1. 35 varas de frente por 19 metros 49 (22 v. 5) de fondo en un lado y 17 metros 49 (20v21) en el otro. 3 habitaciones, galería, baño y w. c., patio de mosaico, parral. Base $ [illegible]

MENDEZ DE ANDES 990 [illegible] Sólida, edificada para altos, frente de piedra, 17 metros 66 (19 v. 5) [illegible] Méndez de Andés, 5 metros [illegible] y 6 metros 13 (7v09) de fondo, y metros 33 (10v77) al NE. y [illegible] al SE. 3 habitaciones, baño, 2 galponcitos, patio mosaico. Base $ 6.415.04

BAJOL 552 entre Méndez de Andés y Neuquén. 5 metros 26 [illegible] metros 73 (23v93) en un lado [illegible] en el otro, 3 habitaciones, 1 habitación con galería [illegible] parral. Base $ [illegible]

Las casitas sólidas, con eléctricos [illegible] Neuquén, a 7 cuadras de Rivadavia, a avenida Gaona con eléctricos [illegible] 99. Todas por ampliar [illegible] 3 líneas que anteceden se remata

EL DOMINGO 22 de junio, a las [illegible] como principio a la venta por la esquina Méndez de Andés y Pujol.

AVENA 1411, a 3 cuadras de la avenida, con eléctricos 86, 88 [illegible] edificada para altos [illegible] escuela núm. [illegible] 4 habitaciones [illegible] 8 metros 66 (10 v. [illegible]) de fondo. Base, $ [illegible] se rematará

EL DOMINGO 22 de junio, a las [illegible] misma propiedad. Repetimos [illegible] casas tienen luz eléctrica, aguas corrientes y adoquinado pagado. La [illegible] las fincas es ad-corpus

Mandato del señor juez civil doctor F. Padilla, secretaría doctor [illegible] sión Martire Francine [illegible] abonarán el 8 o|o de seña y a cuenta [illegible] y el 2 o|o de comisión. Las casas [illegible] visitarse todos los días [illegible] Solicítense prospectos [illegible] teléfono o personalmente a [illegible] Reconquista 353, U. T. 3290 Av.

JUDICIAL —Buen campo [illegible] de Mayo. Próximo a las estaciones [illegible] y 25 de Mayo, del F. C. [illegible] 11 áreas y [illegible] decímetros [illegible] con don Ramón Asúa [illegible] y ganadería. Tasación $ [illegible] Base 2,3 partes $ 166.66 la [illegible] mandato del señor juez doctor [illegible] Zapiola, secretaría Coronado [illegible] Ernestina Alzaga de Palacios [illegible] Roque Palacios.

LUNES 30 de junio a las [illegible] casa, Reconquista 353. Seña [illegible] 2 o|o. Solicítense planos [illegible] por correo, teléfono o personalmente a Carlos Olmi, Reconquista 353 [illegible] Avenida.

Rodolfo E. Louit y Cía.

14 o|o de renta

PROPIEDAD ALMAGRO 911 [illegible] cuadras de las importantes [illegible] Corrientes y Córdoba, [illegible] estación a todos rumbos [illegible] varas. Consta: frente imitación [illegible] 4 dormitorios, comedor, 2 [illegible] al fondo espacioso terreno [illegible] de cualquier industria [illegible] luz eléctrica, adoquinado [illegible] produce $ 114 mensuales [illegible] es inmediata. Base $ 15000 [illegible] equivale a sólo $ 29 vara

[illegible] 22 de junio, a las 3 p. m. sobre la misma. Títulos perfectos [illegible] detalle a nuestra oficina [illegible] U. T. 5613 Avenida.

CORRAL y LAURIA

Ex socios de la casa José Conti y Cía.

EN FLORES — CON CEDU- las. Casa Fray Cayetano 1029, a una cuadra de Sud América y Gaona (con tranvía 84, en combinación con el subterráneo). Barrio de edificación moderna. Mide 10x35 v. Edificio: 4 habitaciones, baño, cocina, galería, lujosa carpintería de cedro y persianas de hierro, jardín, adoquinado pago. Base para liquidar 8.000 $, incluso 4.700 cédulas. Seña 8 o|o. Comisión 2 o|o.

EL DGO. 22 de junio, a las 2.30. v22

EN BELGRANO — HERMO- sa propiedad moderna con jardines. Avda. del Tejar 2341, a 4 cuadras de la estación F. C. C. R., al lado de Olazábal y a una cuadra de Crámer. Barrio de edificación nueva. Mide 9m10 por 37m.48 al NO. y 33m.41 al SE. Consta de sala, 3 dormitorios, comedor, baño instalado, cocina con económica e intermediario de agua caliente, pieza de servicio, w. c., galería, carpintería de primer orden. Base, $ 12.500, a plazos, con 8 o|o. Títulos perfectos. Seña 8 o|o. Comisión, 2 o|o. Informes, San Martín 291.

EL DGO. 22 de junio a las 3.30. v22

Honorio Martel

EN FERRARI, A 1 HORA Y cuarto de la capital. Campo conocido por de Sáenz Peña, a 3 leguas de Ferrari y a una de Meridiano V, 8 chacras de 47 a 49 hectáreas, teniendo adjudicadas cédulas hipotecarias en un promedio de $ 200 m|n por hectárea más o menos. Campo flor para tambos, invernada o agricultura, agua de primera clase, monte con tanque australiano para 101.000 litros en el lote 11. Población de campo de tres piezas material, corral grande de palo a pique, tres corrales, mangas, jagüel y monte de 7 cuadras sobre los lotes 8, 9 y 10. Libre de arrendamiento, pudiendo ser ocupado por el comprador en el acto de la escrituración, haciendo notar los altos precios de los arrendamientos en esa zona. Base ínfima $ 250 la hectárea. El comprador deberá hacerse cargo de la hipoteca, debiendo devolver lo amortizado hasta la fecha.

Transferido para el SABADO 21 de junio a las 3 p. m., en mi hall, Reconquista 381. Seña, 8 o|o. Comisión, 2 o|o.

Nota: Las escrituras se otorgarán por ante la escribanía del señor Héctor Castañeda, Florida 35. Informes y planos en mis oficinas, Reconquista 381. j17

Bardier y Sisterna

BUENA CASA BARATA — En Villa Crespo, sobre la avenida Triunvirato. Calle Velazco No. 1022 y Thames, con tranvías 12 y 13 combinación subterráneo. Base regalada, $ 6.000, a plazos. Mide 10.65 por 20 varas. Ad corpus. Sala, frente piedra, 2 amplios dormitorios, 1 p. alta, baño, cocina, galería, carp. cedro, cielorrasos yeso, adoq. pago. moderna en casa. Visítese. Se entregará desocupada. Títulos perfectos. Seña 8 o|o. Comisión 2 o|o. Bardier y Sisterna, San Martín 291. U. T. 3862 Av.

EL DGO. 22 de junio a las 3, allí. j18

Aurelio Piaggio

HOY visítese casa

v21

SUD AMERICA 925, FLORES Terreno 8x66 mts. por 12x [illegible]. Ad corpus rodeada de tranvías 88, 90, 84, 87 combinación con subterráneo. Edificio moderno, 9 habitaciones, verja material, jardín, zaguán revestido, vestíbulo, dos patios con sus toldos, baño instalado, agua corriente, luz eléctrica, adoquinado pago, cimientos para altos, llaves en mano. Visítese. Base 11.000 pesos. Títulos perfectos.

EL DOMINGO 22 de junio, a las 3, en la misma. Seña 8 o|o. Comisión 2 o|o. Informes, Reconquista 268. v21

T. A. Vinelli y Cía.

San Martín 346. U. T. 1881, Av.

CASITA LARRAZABAL 307, esq. Caaguazú, la mejor esquina dando frente a la plaza Liniers, a 3 cuadras de Rivadavia, consta de 2 amplias piezas, cocina y depend., frente imitación de piedra, galería, patio mosaicos, agua corriente, buena carpintería. Mide 14 vs. 60 x 11.40. Base $ 3910.

EL DOMINGO 22 de junio a las 3 p. m. Visítese, datos a T. A. Vinelli y Cía. (tel. núm. 573) j17

Carlos S. Velarde

EN CHASCOMUS, A DOS Y media horas de la capital y a 2 1|2 leguas de la estación Chascomús. Establecimiento conocido por La Reina de los Angeles, de Benavente, compuesto de 2141 h. 97 a. 04 c. de excelente campo especial para ganadería, y en la zona preferida para tambos y rodeado de las más importantes estancias, en un solo lote alambrado en todo su perímetro y dividido en varios potreros con alambre de 5 y 6 hilos, incluso de púa, con postes de quebracho y acacia. El casco de la estancia tiene una casa de material compuesta de 5 piezas y vestíbulo con techos de cinc, pisos de pino de tea, patios de mosaicos, etc., y en cuerpo aparte 4 piezas para servicio y baño, casa para peones con 3 piezas y cocina y un galpón de material de 9m80 por 15m90 con tinglados y techos de cinc. Existen en el campo 2 puestos con 3 piezas cada uno, con paredes de barro y techos de cinc, también hay 6 molinos con tanques australianos y bebederos. El campo en general es llano con suave inclinación hacia el NE., tiene gran variedad de gramillas trébol, relgres, cola de zorro, etc. y agua rica a 4 y 6 metros. Base 170 $ m|n. la hectárea, a pagar 1|3 parte al contado y el resto a 1 y 2 años de plazo, con el 7 o|o de interés anual.

EL LUNES 30 de junio, a las 3 de la tarde, en mi salón de ventas, Cangallo 636, capital federal. Por orden del Banco Popular Argentino. Seña 8 o|o. Comisión 2 o|o. Si el comprador no acepta los plazos, el escribano será el que indique el Banco. Este campo reconoce un contrato antiguo a razón de 12 $ la hectárea, que vence el 31 de octubre de este año, pudiéndose arrendar hoy a mayor precio de 20 $ la hectárea. Para revisar el campo dirigirse en Chascomús al hotel Americano o a la cochería del señor Pedro S. Codarrú. Por más datos y planos, en mi escritorio, Cangallo 636.

PROXIMOS REMATES Y FERIAS DE GANADOS

RIZZOLO Hnos. y Cia.

De la firma M. RIZZOLO y Cía.

Bmé. Mitre 311 — Consignatarios — Buenos Aires

Remates Ferias en Tres Algarrobos, Cuenca, Carlos Tejedor y General Villegas

C. G. B. A.—F. C. O.—Martillero: Antonio Oleaga

9.o REMATE - FERIA

EN

CUENCA, F. C. O. y TRES ALGARROBOS

Cía. Gral. Bs. Aires

EL SABADO 21 DE JUNIO

a la 1 p. m., en nuestras instalaciones venderemos:

2225 animales vacunos 2225

y las haciendas que se nos consignen hasta esa fecha.

DETALLE:

200	novillos Durham, 2 a 3 años, buen estado, mochos	120	novillos Durham, 2 años, buen estado, mochos, sola marca.
100	novillos Durham, 2 años, buen estado, mochos.	100	vacas especial clase Durham, gran estado, preñadas, sola marca.
100	novillos Durham, 2 años, buen estado, mochos.	50	vacas, especial clase Durham, gran estado, preñadas, sola marca, con
200	novillos Durham, 2 años, buen estado, mochos	50	terneros grandes al pie, orejanos.
220	novillos Durham, 1 y 1,2 a 2 años, buen estado, mochos.	150	vacas, especial clase Durham, gran estado, preñadas, sola marca.
205	novillos Durham, 1 a 1 y 1|2 años, buen estado, mochos	80	vaquillonas gran clase Durham, gran estado, preñadas, sola marca.
175	novillos Durham, 1 y 1|2 a 2 años, buen estado, mochos.	100	terneros gran clase Durham, capones mochos, sola marca.
100	novillos Durham, 1 año, buen estado, mochos.	85	vacas gordas, en lotes.
		200	vacunos en pequeños lotes.

Trenes: Los señores concurrentes de la capital federal y trayecto deberán tomar el tren que sale del Once el 20 del corriente a las 9.45 p. m., llegando a Cuenca el día del remate a las 8.19 a. m. pudiendo regresar el mismo día, a las 10.11 p. m.

Nota: La casa dispone de buenos potreros para comodidad de las haciendas, mientras los señores compradores puedan organizar sus arreos.

Comisión: 2 o|o a cargo de los señores compradores y vendedores en hacienda vacuna y lanar, y 3 o|o en yeguarizos y reproductores.

Informes a nuestros escritorios, Bmé. Mitre 311 (Buenos Aires), en Cuenca y Carlos Tejedor.—RIZZOLO HNOS. Y Cía. v20

SARRACINO y Cía.

En Las Heras

78.o REMATE FERIA

Y

liquidación de un tambo

EL DOMINGO 22 DE JUNIO

A LA 1 P. M.

1600 VACUNOS 1600

DETALLE:

600 novillos 1, 1 1|2 y 2 años, muy buena clase y buen estado, en su mayoría lotes de una sola marca. 135 vacas gordas y engorda; 16 bueyes gordos especiales; 95 vacas con 95 terneros al pie; 50 vacas invernada, 95 vaquillonas 1, 1 1|2 y 2 años, buena clase y buen estado. Liquidación del tambo completo de los señores Pedro y Fermín Tellería, marca líquida de la señora viuda de D. Gregorio Tellería, de acuerdo con el detalle siguiente: 60 vacas con 60 terneros al pie. 45 vacas especiales preñadas, 30 vaquillonas 1 1|2 a 2 años, muy buena clase y estado. 20 vaquillonas 1 año Id. Id., 40 novillos 1 año Id. Id. y 1 toro colorado 2 1|2 años, muy buena clase. De otra procedencia: 25 vacas lecheras con 25 terneros al pie. 160 vaquillonas 1 y 1 1|2 años, tamberas de muy buena clase y buen estado 1 marca y 30 vaquillonas 2 y 2 1|2 años, especiales en clase, tamberas 1 marca. Recomendamos la hacienda de tambo por ser muy buenas lecheras y de buen estado. Por más datos, dirigirse a nuestro representante en Las Heras, señor Santiago E. Valorga, o a nuestro escritorio central en Lobos.—Sarracino y Cía. v20

Eduardo Lago

EN GENERAL LAMADRID, F. C. S. 1.100 animales vacunos, incluso 230 vacas mestizas, gordas, entrando lotes muy especiales. 450 capones, ovejas y borregos cruza Lincoln, en su mayor parte gordo. 69o. remate-feria de haciendas, en mis instalaciones de General Lamadrid, F. C. S.

EL SABADO 21 de junio a la 1 de la tarde, con los lotes a la vista, remataré las siguientes haciendas anotadas y demás que concurran, a saber: 250 vacas mestizas, gordas, habiendo lotes muy especiales; 300 novillos mestizos, de año y medio, buen estado; 100 id id de dos y medio años, muy buen estado; 100 vacas de buena clase y estado, de 4 años y arriba, servidas; 300 vacas y terneros, buena clase y estado; 40 vaquillonas de uno y medio y dos y medio años, buena clase y buen estado; 450 capones, ovejas y borregos cruza Lincoln, en su mayor parte gordo. Con seguridad habrá mayor número de hacienda que la anotada. La venta se llevará a cabo con los lotes a la vista, en la forma y condiciones que mejor convenga. Todo comprador abonará seña si se le exige y el 3 o|o de mi comisión, que es a su cargo. Se cuenta con potreros apropiados para el descanso y alimentación de las haciendas, hasta el momento del embarque o arreo y se dispone de gallineros del F. C. S., concedidos para poder embarcar el ganado que se destine a Tablada o Mataderos. Por consignaciones o informes, dirigirse al martillero en General Lamadrid. j15

Garayoa, Bordeu y Mignaburu

EN LLAVALLOL, F. C. S.— Primer remate-feria de haciendas generales

EL DOMINGO 22 de junio, a la 1 p. m., en nuestras instalaciones venderemos: 60 novillos Durham de año y año y medio, en buen estado. 20 vaquillonas Id. Id. Id.; 10 vacas lecheras con 10 terneros al pie, en buen estado y en plena producción, 20 vacas especiales, lecheras preñadas, en buen estado y sanas. 20 vaquillonas de 2 1|2 años servidas, en muy buen estado.

[illegible] 40 o más mestizas Lincoln, gordas, preñadas y en plena parición.

Yeguarizo: 20 caballos de tiro y silla, 10 potros tiro pesado, 10 potrinos. Comisión 2 o|o al comprador y 2 o|o al vendedor; en yeguarizos, lanares y reproductores, 3 o|o, útiles y enseres, 5 o|o, respectivamente. Por informes o pedido de local, dirigirse a nuestro representante en Llavallol, señor Luis Elizalde, o a nuestro escritorio central en Buenos Aires, Bmé. Mitre 314, escritorio 10.—Garayoa, Bordeu y Mignaburu.

Nota: Próximamente nuestro primer remate en la estación Máximo Paz. 1p

José M. de Yriondo y Cía.

HOY

CERDOS BERKSHIRE -32 cerdos machos y hembras de 4 meses a 1 año, puros de pedigree, no inscriptos, procedentes de La Cabaña, en Ituzaingó, de los Sres. P. y O. Hughes.

HOY VIERNES 20 de junio, a las 2 de la tarde, se rematarán en nuestro patio, B. Mitre 553. José M. de Yriondo y Cía. j17

PLANTAS: FRUTALES, FO- restales y de adorno, procedentes del vivero del señor Federico Hintermeyer, se rematarán

HOY VIERNES 20 de junio, a las 2 1|2 p. m., en nuestro patio, B. Mitre 553. Oportunamente detalles. José M. de Yriondo y Cía. j18

AVES Y CONEJOS — LOTE especial de aves de las principales razas, y conejos "Gigantes de Flandes", Gran Normando, Angoras, Rusos Azules, etc., procedentes del criadero "El Chajá", del señor E. F. Linares. Se rematarán

EL LUNES 23 de junio a las 2.30 p. m., en nuestro patio, B. Mitre 553, donde se exhiben.—José M. de Yriondo y Cía. j19

Fiorito Hnos. y Sambrizzi

Representante: Carlos J. Ratti.

EN BOLIVAR

(F. C. S.)

7 Remate - Feria

EL JUEVES 26 DE JUNIO efectuaremos nuestro remate mensual de haciendas generales, y oportunamente publicaremos detalles completos. Tenemos anotados muy buenos lotes. Pedidos de local e informes a nuestro representante en Bolívar, señor P. Metzagora, o a n. oficinas, Perú 166, U. T. 2256, Av. 1p

COMPAÑÍA GANADERA DE LAS FLORES

En LAS FLORES F.C.S.

1er. REMATE FERIA

1900 - VACUNOS - 1900

EL DOMINGO 22 de junio, a la 1 p. m., en las instalaciones de la Sociedad Rural de Las Flores, con las haciendas clasificadas en lotes y de acuerdo al siguiente detalle: 450 vacas con cría al pie, 20 vacas gordas, 250 vaquillonas de 1 y 2 años, y vacas secas de 4 a 6 años, 30 novillos gordos de 2 años, 200 novillos de 1 año y 1 y 1|2 años para invernar, 100 terneros de 9 meses a un año, 200 borregos. En esta hacienda entra un lote de 500 cabezas de alta mestización Durham de una sola marca. Comisión, 2 o|o al comprador y 2 o|o al vendedor y 3 o|o en reproductores. Por más datos, Sarmiento 310 o en Las Flores Av. Gral. San Martín 758 760. Representante en Las Flores, señor Pedro Dantiacq, martillero, señor Gabino Ruiz. Compañía Ganadera de Las Flores.—S. Welisch, director-gerente. v21

PROXIMOS REMATES Y FERIAS DE GANADOS

ALCHOURRON Hnos.

REMATES—COMISIONES—CONSIGNACIONES

ESTA NOCHE

a las 9.45

SALE DEL ONCE el tren que tomarán los concurrentes al remate de

3.200 - VACUNOS - 3.200

incluso en esta venta, 2.800 novillos de 1 1|2, 2, 2 1|2 y 3 años, el resto vaquillonas de 1 1|2 a 3 años, que realizaremos mañana,

en CHANCAY (F. C. O.)

En el establecimiento "La Amelia"

Venta por cuenta y orden de su dueño, señor Luis M. Ferraro.

Irá un dormitorio reservado que quedará en Los Toldos y desde este punto correrá un tren especial hasta donde se efectuará la venta.

Ver detalles en aviso respectivo.

ALCHOURRON Hnos.

3.200 *VACUNOS EN CHANCAY*, F. C. O. Remate especial de novillos. Entrando en la venta 2.800 novillos de 1 y 1|2, 2, 2 1|2 y 3 años, 300 vaquillonas de 1 1|2 a 3 años. Haciendas del establecimiento La Amelia, a 2 leguas de la Estación. Venta por cuenta y orden de su dueño señor Luis M. Ferraro. La hacienda está toda vacunada contra el carbunclo. Correrá un coche dormitorio reservado y restaurant.

EL SABADO 21 de junio de 1919, a las 12 m. Venderemos con las haciendas a la vista las que a continuación se detallan: 800 novillos 2 años biclase y estado, 1 marca; 1 1|2 años id id; 950 id 2 años id id; 200 id al cumplir 2 años, mochos, buena clase y estado, 1 marca; 550 id 1 1|2 id, buena clase; 300 vaquillonas de 2 1|2 y 3 años, buena clase y estado en plena parición, una marca, 100 id 1 1|2 a 2 1|2 años, buena clase y estado. Tren especial: Los concurrentes de la capital y trayecto tomarán el que sale del Once el día viernes 20 a las 9.45 p. m., desde donde irá agregado un coche dormitorio reservado, que quedará en Los Toldos. A las 10 a. m. saldrá desde Los Toldos un tren especial con restaurant, el que parará pasando Chancay, frente al punto donde se realizará la venta. Terminado el remate regresará hasta Los Toldos, donde el dormitorio reservado será tomado por el tren general hasta el Once. Cada pasajero viajará con su correspondiente boleto. El costo por pasaje en el tren especial, será de $ 10 m|n por pasajero, por ida y vuelta, siendo los gastos en el restaurant por cuenta del consumidor. Habrá coches disponibles para que puedan revisar las haciendas antes del remate y andar durante se efectúe. Seña, 10 o|o. Comisión, 4 o|o a cargo de los compradores. Datos e informes, a nuestra casa Sarmiento 442-48, Buenos Aires. — Alchourrón Hnos. v20

3500 VACUNOS 3500

EN RUFINO

F. C. P.

REMATE FERIA DE HACIENDAS

El Lunes 30 de Junio

a las 12 m.

En el local del Sr. Enrique Ruíz.

Próximamente detalles.

v20 ALCHOURRON Hnos.

3.500 *VACUNOS EN RUFINO*, F. C. P. Remate feria de haciendas, en el local del señor Enrique Ruiz.

EL LUNES 30 de junio de 1919, a las 12 m. Próximamente detalles. Informes y pedidos de local al señor Enrique Ruiz, en Rufino, o a nuestra casa, Sarmiento 442 y 448, Buenos Aires.—Alchourrón Hnos. v29

LIQUIDACION de HACIENDAS y arrendamiento de campo. — 1.400 vacunos, 9.500 lanares, 150 yeguarizos, útiles y enseres, existentes en el establecimiento "Quiñihual", a 3 leguas de la estación Stegmann (F. C. S.), y 6 del pueblo de Coronel Pringles. Haciendas muy buena clase y estado, teniendo el vacuno 2 marcas y 3 señales el lanar. Venta por cuenta y orden de su dueño, Sr. Augusto Loustau.

ARRENDAMIENTO—4.107 hectáreas, dividido en 20 potreros.

EL JUEVES 3 de julio de 1919. Próximamente detalles. Datos e informes, al señor José M. Urruti, en Coronel Pringles, F.C.S., o a nuestra casa, Sarmiento 443-43, Buenos Aires.—Alchourrón Hnos. v2

700 *VACUNOS en C. Suárez*, F. C. S., 150 lanares. Remate-feria de haciendas, en el local del señor Faustino Tehera.

EL MARTES 24 de junio de 1919, a las 12 m. Venderemos con las haciendas a la vista, las que a continuación se detallan; Vacuno: 100 novillos de 1 1|2 a 2 1|2 años buena clase y estado 160 vacas gordas y carne gorda muy buena clase en lotes, 150 id. secas buena clase y estado, 50 vaquillonas de 1 1|2, 2 y 2 1|2 id. id. id., 200 vacunos al corte buen estado en lotes. Lanar: 150 capones gordos (en lotes). Los concurrentes de la capital y trayecto, tomarán el tren que sale de Constitución el lunes 23, a las 9.45 p. m., pudiendo regresar por nocturno que pasa el mismo día del remate, a las 6.47 p. m. Seña, 10 o|o. Comisión, 2 o|o en haciendas generales y 3 o|o en reproductores y yeguarizos a cada parte. Informes y pedido de local al señor Emilio Garibotto en C. Suárez o a nuestra casa, Sarmiento 442 y 448, Buenos Aires.—Alchourrón Hnos. v23

Salaberry & Bercetche

Defensa 188, Bs. Aires **Córdoba 951, Rosario**

7.000 VACUNOS DURHAM

DE CLASE EXCEPCIONAL

Liquidación total de las haciendas existentes en el establecimiento "Las Estacas", a 3 leguas de Soler, F. C. P. (Sud de Córdoba).

EL JUEVES 26 de JUNIO

a las 12 m.

En el mismo establecimiento, por cuenta y orden del señor Fortunato Ansoategui, y de acuerdo al siguiente detalle:

460 *VACAS Durham, gordas*, servidas, 4 a 7 años, 3 marcas; 400 vacas Durham, biestado, servidas 4 a 7 años, una marca; 364 vacas Durham, buen estado, servidas, de 4 a 7 años, misma marca anterior; 400 vacas Durham, carne gorda, servidas, de 4 a 5 años, misma marca anterior; 300 vacas Durham, carne gorda, servidas, de 4 a 5 años, una marca; 141 vacas Durham, buen estado, servidas, de 8 a 10 años, misma marca anterior; 230 vaquillonas Durham, carne gorda, servidas, de 3 años, una marca; 340 vaquillonas Durham, carne gorda, preñadas, de 3 años, marca; 1.390 vaquillonas Durham, muy buen estado, servidas, de 2 1|2 y 3 años, marca liquida de Adolfo G. Luro, 600 vaquillonas Durham, buen estado, de 1 y 1 1|2 años, una marca; 125 vacas Durham, buen estado, de 3 años, tres marcas, con 125 terneros orejanos al pie; 545 novillitos Durham, de 1 y 1 1|2 años, una marca; 673 terneros Durham, en buen estado, una marca; 690 terneras Durham, en buen estado, misma marca anterior; 238 toros Durham, p. p. c., en buen estado y servicio, de 3 a 7 años, tres marcas; 31 vacas Durham; 24 vacas Durham, gordas, lecheras, con 24 terneros gordos, de 4 a 7 meses, al pie. Recomendamos especialmente la alta calidad de estas haciendas, siendo en su totalidad marca de F. Ansoategui, Adolfo G. Luro y de la Lastra. Comisión 4 o|o a cargo del comprador. El establecimiento proporcionará pastoreo gratis por 8 días para las haciendas de los que resulten compradores, mientras preparen sus arreos o embarque. A la llegada del tren habrá automóviles para conducir a los interesados al establecimiento, los cuales regresarán por Mackenna. Informes a nuestras casas en Buenos Aires y Rosario. — Salaberry y Bercetche. v18

En General Rodríguez F.C.O.

55.o Remate Feria

3000 novillos 3000

Y 120 VAQUILLONAS DE 1 1|2 años

EL DOMINGO 22 DE JUNIO

A LA 1 DE LA TARDE

En nuestras instalaciones

DETALLE:

800 novillos Durham 2 1|2 y 3 años, muy buena clase y estado.
400 novillos Durham, 2 1|2 años buena clase y estado.
600 novillos Durham, de 2 años, buena clase y estado.
400 novillos Durham, de 1 y 1 1|3 años, buena clase y estado.
200 novillos especiales de 1 1|2 años, tamberos.
600 terneros de 8 a 11 meses.
120 vaquillonas Durham 1 1|2 años, hijas de tamberas marca La Estrella.

Anotaciones y pedidos de local a nuestras casas

Comisión 2 o|o al comprador y vendedor respectivamente.

Salaberry y Bercetche

v18

ADOLFO BULLRICH & Cía.

HACIENDAS EN CHASCOMUS.—101.o remate-feria de haciendas generales en Chascomús, con el concurso de los más acreditados establecimientos ganaderos de la zona.

EL SABADO 28 de junio, a las 12 m. en nuestras instalaciones de Chascomús, F. C. S., con las haciendas a la vista y debidamente clasificadas en lotes. Comisión, 2 o|o al comprador y 2 o|o al vendedor en haciendas generales y 3 o|o de cada parte en reproductores y yeguarizos. Oportunamente detalles. Pedidos de local y otros informes solicítense en nuestra casa, Florida 269 y 273, Buenos Aires, o al señor Guillermo Mc. Innes, en Chascomús.—Adolfo Bullrich y Cía. j13

TOROS DURHAM DE ETCHEBERRY y Cía., en Merlo—100 toros Shorthorn puros por cruzamiento, de 2 a 6 dientes, de gran vigor y muy buen desarrollo, criados totalmente a campo, sin raciones suplementarias, en su mayor parte de pelo colorado tostado, en el establecimiento Parque de San Martín, distante pocas cuadras de la estación Merlo, F. C. O., por orden y cuenta de los señores Pedro S. Etcheberry y Cía., se rematarán

EL SABADO 28 de junio, a las 2.30 p. m., con los reproductores a la vista, y debidamente clasificados. Oportunamente otros informes. Comisión a cargo de los compradores. — Adolfo Bullrich y Cía. j16

HACIENDAS EN VILLA Valeria, F. C. P. 5o. remate-feria de haciendas generales en Villa Valeria, F. C. P. con el concurso de acreditados establecimientos de la zona. Se realizará

EL MIERCOLES 2 de julio, a las 2 p. m., en nuestras instalaciones, con las haciendas a la vista y debidamente clasificadas en lotes. Pedidos de local y otros informes en nuestra casa, Florida 273, Bs. Aires o al señor Eduardo M. Rodríguez, en Villa Valeria. Comisión, 2 o|o al vendedor y 2 o|o al comprador en haciendas generales y 3 o|o de cada parte en reproductores y yeguarizos. —Adolfo Bullrich y Cía. vl.

VAQUILLONAS Shorthorn de Chapadmalal, 20 vaquillonas Shorthorn de pedigree de las nacidas en marzo de 1917 a febrero de 1918, descendientes de las más conocidas sangres de la raza, en su mayor parte servidas, procedentes de la cabaña Chapadmalal, del señor Miguel Alfredo Martínez de Hoz; se rematarán

EL VIERNES 27 de junio, a las 2.30 p. m. en nuestro patio, San Martín 254, previa exhibición. Los productos de Chapadmalal se garanten libres de tuberculosis dentro de los 40 días de la compra. Otros informes y catálogos con detalles solicítense en nuestra casa, Florida 269 y 273 e San Martín 254.—Adolfo Bullrich y Cía.

EXPOSICION DE GANADERIA EN EL ROSARIO

organizada por la **Sociedad Rural de aquella** localidad, **y a** celebrarse en **el Parque** Independencia, del Rosario, **del** 15 al 17 de agosto.

Recordamos a los interesados que el plazo para **la presentación** de pedidos de local vence **el día** 30 del mes en curso, y que en nuestra **casa** pueden solicitarse formularios, **programas,** etc., que así como otros detalles **referentes a** la Exposición, serán atendidos preferentemente.

Adolfo Bullrich y Cía.

SHORTHORN PUROS POR cruza en Olivos, 72 vacas Shorthorn puras por cruzamiento, origen de "El Dorado", de Villanueva, servidas por muy buenos toros, procedentes de los establecimientos de la Sociedad de Acciones de Bienes Rurales, se rematarán

El LUNES 23 de junio a las 2 p. m., en nuestro local en Olivos, con las reproductoras a la vista y en lotes apropiados. Comisión 6 por ciento a cargo de los compradores. Adolfo Bullrich y Cía. j13

SHORTHORN DE pedigree en Olivos, 50 vacas y crías y vaquillonas Shorthorn de pedigree, descendientes de las familias Lovely, Duchess of Gloster y Avalanche de Cruickshank; Gipsies, Myrtles y Newcombre de Booth, de las Helen, Venus y otras, criadas completamente a campo, todas servidas por el toro Uppermill Duke H. B. I. 184.049, criado por Marr, garantidas libres de tuberculosis, y procedentes de la estancia San Luis, en el Azul (F. C. Sud), de los señores Juan José y Alfredo Vitón, se rematarán

El LUNES 23 de junio a las 2 p. m., en nuestro local en Olivos, con las reproductoras a la vista. Catálogos con detalles completos pueden solicitarse en nuestra casa o en el escritorio de los señores C. S. Vitón y Cía., Florida 126, y sucursales. Comisión 6 por ciento a cargo de los compradores. Adolfo Bullrich y Cía. j13

280 *VACAS Y NOVILLOS* en Sevigne F. C. S. — Hacienda de buena mestización Durham y en buen estado, en su maor parte en lotes de sola marca. Se rematará en el campo de la señora Genoveva Garamendi de Rovera, distante 2 leguas de la estación Sevigné, F. C. S, en el partido de Dolores.

EL VIERNES 27 de junio a las 12 m., con las haciendas a la vista y en lotes apropiados. Comisión 2 o|o al vendedor y 2 o|o al comprador.

Próximamente detalles completos de las haciendas y horarios de trenes.—Adolfo Bullrich y Cía. v26

280 *PIEZAS FLAMENCAS* de Lozano Hnos. — Incluso vacas con crías, vacas y vaquillonas servidas y vaquillonas sin servir, de muy buena clase y estado, origen de los afamados planteles de Plomer y procedentes de los tambos de Lozano Hnos., se rematarán

EL MARTES 1o. de julio a las 2 p. m., en nuestro local en Olivos. — Oportunamente detalles completos. — Adolfo Bullrich y Cía. j20

SHORTHORN DE PEDIGREE EN OLIVOS

50 vacas y crías y vaquillonas Shorthorn de pedigree, descendientes de las más acreditadas tribus de Cruickshank y Booth, criadas a campo y servidas por Uppermill Duke, criad. Marr, procedentes de la estancia San Luis, en el Azul, de los señores Juan José y Alfredo Vitón, se rematarán

EL LUNES 23 DE JUNIO, A LAS 2 P. M.

en nuestro local en Olivos, F. C. C. A., donde se hallan en exhibición.

Adolfo Bullrich y Cía.

4.000 Vacas y Novillos

DURHAM

En Sevigné, F. C. S.

Haciendas de buena mestización y buen estado, que en su mayor parte se ofrecerán en lotes de sola marca.

EL VIERNES 27 DE JUNIO, A LAS 12 M.

en el campo de la señora Genoveva Garamendi de Rovera distante 2 leguas de la estación Sevigné F. C. S. en el partido de Dolores.

Próximamente detalles completos.

Adolfo Bullrich y Cía.

EDUARDO JOLLY

EN GENERAL RODRIGUEZ (F. C. O.) — 309.o remate feria de haciendas generales.

EL VIERNES 20 de junio, a la 1 de la tarde, para el que tengo anotado los siguientes lotes:

1.o El tambo completo de los señores Pedro Irigaray (a) Serrucho Chico y Ramón Uhart, compuesto del 70 vacas lecheras Durham con 70 terneros mayoría chicos; 10 vacas preñadas; 10 vaquillonas preñadas de 3 años; 13 vaquillonas de 1 y 1 1|2 años; 1 toro tostado de servicio. Muy buen tambito en plena producción, buen estado, buena clase y muy conocido por su gran producción de leche, hacienda sana, toda vacunada y de sola marca. Se venderá en lotes como de costumbre.

De otras procedencias; 80 novillos y vacas gordas; 150 novillitos y terneros mestizos; 30 vaquillonas mestizas; 60 vacunos al corte. Comisión 2 por ciento al comprador y 2 por ciento al vendedor; yeguarizo y lanar 8 por ciento, muebles y útiles 5 por ciento respectivamente.

Horario de trenes: El tren que sale del Once a las 11.45 de la mañana parará frente a la feria, como asimismo los que regresan de Luján a las 6.05 y 6.42 de la tarde. Pedidos de local e informes dirigirse directamente a la feria (U. T. 1 de General Rodríguez) o a mi escritorio en Buenos Aires, 25 de Mayo núm. 12 (U. T. 2570, Avenida). Véase más avisos en LA PRENSA y "La Nación" —Eduardo Jolly. j18

LIQUIDACION DE TAMBOS —6.o remate especial, En General Rodríguez, F. C. O.

EL DOMINGO 29 de junio a la 1 de la tarde venderé en remate público, los siguientes tambos completos:

1.o Del señor Jorge Camarero, compuesto de [illegible] vacunos. Buen tambito en plena producción, especial en clase y buen estado pelo tostado, marca liquida, hacienda sana y toda vacunada,

2.o—Del señor Mateo Iracet, compuesto de 210 vacunos, Muy buena tambera, buen estado, buena clase, gran productora de leche; hacienda sana, vacunada y sola marca.

3.o—Del señor Pedro Ondarzuhn, compuesto de 510 vacunos. Tambo de primer orden y muy especial, tanto por su clase como por su estado y su gran producción de leche. Es uno de los tambos más renombrados que haya salido a la venta y quizás el mejor en el conjunto. Hacienda de sola marca, sana y toda vacunada. Puede visitarse por la estación San Miguel, F. C. P. Desde el día 22 aparecerán los detalles completos. Eduardo Jolly, 25 de Mayo 12.

Nazar y Hernández

EN LUJAN, F. C. O. — 275.o remate-feria de haciendas generales, en nuestras instalaciones. Oportunamente detalles.

EL LUNES 30 de junio, a la 1.30 p. m. Por pedidos de local e informes a nuestro escritorio, Cangallo 666, o a nuestro representante en Luján, Sr. Enrique Yániz. —Nazar y Hernández. j18

Miguel y Angel Castellar

Antes Manuel Castellar e hijos

EN AZUL, F. C. S. — 496.o remate-feria de haciendas en nuestras instalaciones de Azul, F. C. S.

EL LUNES 30 de junio. Oportunamente detalles.

Por avisos de consignaciones u otros informes a nuestras casas en Azul o capital. Sarmiento 643 — Miguel y Angel Castellar. v29

JUAN JOSE LINARI

200 YEGUARIZOS

REMATARE EL VIERNES 30 de junio, en mi local, Belgrano 2644, a las 2 p. m. v20

15 *BUENOS POTROS CLYDESDALE*, 30 yeguas de igual clase y 30 yeguas mestizas livianas, de la acreditada y conocida marca Estrugamou v20

15 *EXTRAORDINARIOS Y* corpulentos potros pesados de 6 a 8 años de edad, sanos y palenqueados, procedentes de los equinos comprados anteriormente por el gobierno francés. Pueden verse hoy. v20

22 *YEGUAS ANGLO NORMANDO*, puras por cruza, todas alazanas, de la acreditada marca Aché[illegible], procedentes de El Trébol. Están en exhibición. v20

22 *CABALLOS DE TIRO Y* silla, marca Barreto, procedentes de Lezama. 22 caballos de igual clase, procedentes do Gral. Belgrano. 24 yeguas mestizas percheronas, marca de los señores Uriarte hermanos, procedentes de Freire 80 yeguas cuarteronas gordas marca Hermida, procedentes de Verónica. 40 yeguas y potrancas gordas, procedentes de Gorchs. Varios caballos y yeguas de tiro solo garantido, probados por la casa, lonas, guarniciones, carros y rodados en general. Nota. Se reciben consignaciones hasta las 12 m. del día del remate.—Juan José Linari. v20

Salvador Crohare

HACIENDAS EN ALBERDI (F. C. P.)—Detalle: 135 vacas gordas especiales, 100 vacas mestizas Durham, 60 vacas lecheras especiales, 100 vaquillonas 2 1|2 años, especiales para cría, 500 novillos de 1 a 2 1|2 años, mochos en lotes de 1 marca, 6 toros, 15 terneros gordos, 1 padrillo de carrera.

EL JUEVES 26 de junio, a la 1 de la tarde, en el local de la feria, próximo a la estación Alberdi. Comisión, 2 o|o. Pedidos de local al señor José M. Ochamburu, o a mi escritorio, Corrientes 536. Salvador Crohare. v25

Grippo y Bollón

EL DOMINGO 22 DE JUNIO a las 2 p. m. remataremos en nuestro casa, Brasil 3151, lo siguiente v22

15 *POTROS CLYDESDALE*, muy grandes, y corpulentos de 4 y 5 años de edad, de la acreditada marca Rossi Hermanos. v22

22 *POTROS TIRO LIVIANO*, muy buena clase, misma marca v22

22 *YEGUAS TIRO PESADO*, muy grandes y corpulentas [illegible] potrillos gordos al pie, marca [illegible] v22

25 *YEGUAS TIRO LIVIANO*, buena clase, marca Briceño [illegible] gordas, misma marca, [illegible] caballos y yeguas de tiro solo a toda prueba, carros, chatas, charrets, guarniciones, lonas, etc. —Grippo y Bollón. v22

Eduardo Montes y Cía.

GRAN REMATE, EN MI local, Lavalleja 367, a media cuadra de Triunvirato.

EL DOMINGO 22, a las [illegible] v21

10 *POTROS PERCHERONES* muy especiales, remataré

EL DOMINGO 22, a las [illegible] notables potros pesados Percherones [illegible] de 4 y 5 años, marca Iraizoz [illegible]

12 *POTROS PESADOS, ES*peciales [illegible]

EL DOMINGO [illegible] a las [illegible] buenos potros pesados, Clydesdale [illegible] origen [illegible]

10 *POTROS PESADOS, PER*cherones [illegible] potros pesados procedentes [illegible]

50 *YEGUAS PESADAS Y* cuarteronas, remataré

EL DOMINGO 22, a las 2.30 venderé 20 yeguas pesadas, especiales, origen ma ca Espada, 25 yeguas pesadas y cuarteronas, marca Farol, y 15 yeguas cuarteronas de Pamavicini, F. C. S. v21

CASARES Hnos. y DIEHL

MAÑANA a la 1 p. m. en VILLA ELISA, F. C. Sud

LINEA A LA PLATA

Liquidación de 2000 vacunos Durham, yeguarizos, porcinos

y útiles y enseres, existentes en el establecimiento "San Luis", de acuerdo con el detalle que se publica en el aviso respectivo.

EL TREN PARA VILLA ELISA, sale de Constitución mañana a las 11.03 a. m. y llevará agregado coche-restaurant para comodidad de los concurrentes.

CASARES Hnos. y DIEHL.

LIQUIDACION de haciendas y útiles en Villa Elisa, F. C. Sud. 2.000 vacunos Durham, mayoría una marca, inclusive vacas con y sin cría, vaquillonas y novillos, gordo e invernada, 100 potros y yeguas pesado y liviano, porcinos Berkshire y Middle White Yorkshire, de pedigree y p.p. cruza y útiles y enseres existentes en el establecimiento "San Luis" del Sr. J. Ernesto Rodríguez, en Villa Elisa, F. C. Sud.

Comprende esta liquidación:

Vacuno. 250 novillos Durham de 4 y 5 años, una marca muy buen estado, carne gorda; 50 novillos Durham de 4 años, una marca, muy buen estado, carne gorda; 200 novillos Durham, de 3 años, una marca, muy buen estado, carne gorda; 70 novillos Polled Angus, de 2 1|2 y 3 años una marca; 170 novillos de 2 años, alta mestización Durham, mitad mochos, 100 novillos Durham de 2 años una marca, muy buen estado; 250 novillos Durham de 2 años, muy buena clase y estado; 250 novillos Durham, de 1 1|2 años, una marca, buen estado; 150 novillos Durham, de 1 1|2 años, buena clase, buen estado; 100 novillos Durham de 1 año, una marca, buen estado; 100 vacas secas, buena clase Durham, gordas; 200 vacas, inclusive 100 terneros al pie, buena clase Durham, buen estado; 80 vaquillonas Durham de 2 y 3 años, muy buen estado; 100 vacunos al corte.

Yeguarizos. 10 potros de tiro liviano; 50 yeguas percheronas.

Porcinos. 5 machos Berkshire p. de pedigree; 2 machos Middle White Yorkshire p de pedigree; 50 hembras Berkshire p. p. cruza, de 6 a 12 meses; 20 hembras Middle White Yorkshire p. p. cruza de 6 a 12 meses, 50 machos para invernada, 50 hembras preñadas; 10 hembras Tamworth, preñadas.

Utiles y enseres: Alambre de púa, alambre tejido; arados de una reja, arados de discos, rastras y varios otros útiles y enseres que estarán a la vista el día del remate.

EL SABADO 21 de junio, a la 1 p. m. en el mismo establecimiento, situado a cuadras de la estación Villa Elisa del F. C. Sud, línea de Buenos Aires a La Plata. Comisión 2 o|o en haciendas generales, y 3 por ciento en reproductores, yeguarizos y porcinos, a cargo de los compradores. Esta liquidación no se suspenderá por ninguna circunstancia. Villa Elisa está situada a solo tres leguas de los F. F. C. C. Provincial a Meridiano V. y Cía. General Buenos Aires, lo que significa una ventaja apreciable para el envío de haciendas al Oeste, región que sirven estas líneas.

TRENES — Los concurrentes de Buenos Aires, deberán tomar el tren que sale de Constitución el día de la venta a las 11.03 a. m., pasa por Temperley a las 11.22, por Mármol a las 11.27 a. m., por Villa Calzada a las 11.31 a. m., por Claypole a las 11.35 a. m., por F. Varela a las 11.43 a. m., por Bosques a las 11.49 a. m., por J. M. Gutiérrez a las 11.56 a. m. y llega a Villa Elisa a las 12.08 p. m. Este tren llevará agregado coche restaurant, para que los pasajeros puedan almorzar antes de llegar a Villa Elisa. También hay, ese mismo día, otro tren que sale de Constitución (por vía Quilmes) a las 11.43, y llega a Ville Elisa a las 12.50 p. m., pero ese tren no lleva restaurant. De La Plata sale tren el día de la venta a las 12.5 p. m. y llega a Villa Elisa a las 12.20 p. m. De Coronel Brandsen sale tren el día de la venta a las 9.17 a. m., pasa por Abasto a las 9.49 a. m. y llega a Ringuelet a las 10.17 a. m. De Ringuelet sale a las 10.17 a. m. y llega a V. Elisa a las 10.32 a. m. De Dolores sale tren el día de la venta a las 5.45 a. m., pasa por Chascomús a las 7.50 a. m., por Altamirano a las 8.26 a. m. y llega a Coronel Brandsen a las 8.58 a. m. De Coronel Brandsen sale tren para Villa Elisa a las 9.17 a. m. (Véase tren anterior). De Empalme Lobos sale tren el día de la venta a las 8.15 a. m., pasa por Cañuelas a las 9.07 a. m. y llega a Temperley a las 10.25 a. m.; por Temperley pasa tren para Villa Elisa a las 11.22 a. m., el que llega a Villa Elisa a las 12.08 p. m. — Casares Hnos y Diehl. v21

4000 *VACUNOS EN RUFINO* —Inclusive vacas con y sin cría, vaquillonas y novillos, hacienda de cría gorda e invernada, un tambo de 700 piezas en plena producción y 120 ovejas y capones Lincoln, procedentes de importantes establecimientos de la región; en nuestro remate especial de haciendas generales que realizaremos de acuerdo con el siguiente detalle:

Liquidación de un tambo en plena producción, compuesto de: 150 vacas lecheras con 150 crías chicas, 60 vacas lecheras con 60 crías grandes, 100 vacas lecheras en parición, 25 vacas lecheras con 25 crías, 70 vaquillonas de 3 años, servidas, 20 vaquillonas de 1 1|2 años, 60 novillos gordos de 3 años, 20 novillos de 1 1|2 años, 14 toritos p. p. cruza de 1 1|2 años, 5 toros de 4 a 6 años, muy buena clase, gordos. Haciendas generales. 1.200 vacas Durham, de vientre, gran clase y estado, 380 vacas Durham, gran clase, inclusive 190 terneros al pie, 150 vacas Durham coloradas servidas por toros puros de pedigree, 150 vacas Durham rosillas, servidas por toros puros de pedigree; 70 vacas preñadas, buen estado; 20 vaquillonas Durham p. p. cruza, de plantel, de 1 y 1|2 años, procedencia de Ignacio Goñi; 50 vaquillonas Durham, de 2 1|2 y 3 años, servidas por muy buenos toros; 100 vaquillonas Durham espec., de 2 1|2 años, 1 marca, 80 vaquillonas Durham de 2 años, biclase; 200 vaquillonas Durham de 1 1|2 años, para invernada, 105 vaquillonas Durham de 1 año, arriba, especiales, una marca, 200 vacas gordas especiales, para abasto, 50 novillos de 3 y 4 años, gordos, excepcionales en clase y estado; 200 novillos de 3 años, gran clase Durham, muy buen estado; 100 novillos de 2 y 3 años, gordos, Durham, buena clase; 120 novillos de 2 y 3 años, gordos, especiales; 170 novillos de 2 y 3 años, gordos y carne gorda; 80 novillos de 1 1|2 y 2 años, biestado; 200 novillos de 1 1|2 y 2 años, biclase Durham, para invernar; 100 terneros Durham, de 8 a 10 meses; 15 toros de 5 a 7 años, gordos, buena clase, 100 ovejas Lincoln p. p. cruza, 20 capones gordos, buena clase, 1 carnero Lincoln.

EL JUEVES 26 de junio a las 12 del día, en nuestras instalaciones situadas sobre la estación Rufino, del F. C. Pacífico, con las haciendas a la vista, clasificadas en lotes apropiados. Comisión, 2 o|o. a cargo de los compradores y 2 o|o. a los vendedores en haciendas generales y 3 o|o a cada parte en reproductores y yeguarizos. Por consignaciones e informes, dirigirse a nuestras oficinas, Sarmiento 357, Buenos Aires, o a los señores Piñeyrúa y Urquiza, nuestros representantes en Rufino y Charlone, F. C. Pacífico.—Casares Hnos. y Diehl. v25

Pedro y Antonio Lanusse

En Balcarce

(F. C. S.)

1.400 VACUNOS

330 - LANARES - 330

EL DOMINGO 22 DE JUNIO

(Véase detalle). v21

HACIENDAS EN BALCARCE—F. C. S.

EL DOMINGO 22 del corriente, en las instalaciones de los señores Salomone y Cía. con las haciendas clasificadas en lotes y de acuerdo al siguiente detalle: 100 novillos mestizos Durham de 2 años, muy buena clase y estado; 80 novillos mestizos Durham 1 1|2 y 2 años, especiales en clase y estado, 1 marca 120 novillos mestizos Durham, 1 1|2 y 2 años, buena clase y estado; 50 novillos mestizos Durham de 1 1|2 y 2 años, buena clase y estado, 1 marca, 70 novillos 1 año, buena clase y estado, 1 marca; 300 novillos muy bimest. Durham, 1 año, sola marca; 130 vacas mest. Durham, servidas y en muy buen estado; 40 vaquillonas 2 1|2 y 3 años, buena clase y estado 70 vaquillonas 1 1|2 y 2 años, buena clase y estado, 1 marca; 120 vacas servidas incluso 60 terneros, buena clase y estado 2 marcas, 60 vacas servidas incluso 30 terneros, buena clase y estado; 40 vacas servidas, lecheras, especiales, incluso 30 terneros chicos; 20 vaquillonas lecheras especiales, de 3 años, una marca; 200 vacas y novillos gordos, en lotes. Hacienda lanar: 200 ovejas Lincoln, gordas en lotes; 130 capones Lincoln, buena clase y buen estado. Yeguarizos: 40 caballos buena clase y estado, de pecho. Comisión 2 o|o a cargo de los compradores y 3 o|o a cargo de los vendedores, en haciendas generales. Por más datos e informes dirigirse a nuestro escritorio en esta o en Balcarce al señor Juan A. Martínez.—Pedro y Antonio Lanusse, Belgrano 836. v21

En Bahía Blanca

2300 VACUNOS

5000 LANARES 5000

EL MIERCOLES 25 DE JUNIO

A LAS 2 P. M.

HACIENDAS en B. BLANCA En las instalaciones de la Sociedad Rural en Bordeu, a las 2 de la tarde, con las haciendas clasificadas en lotes y de acuerdo al siguiente detalle: 200 novillos mestizos gordos; 400 novillos mestizos y cuarterones, 3 y 4 años, para invernada; 200 novillos mestizos y cuarterones, 1, 1 1|2 años; 150 novillitos mestizos de 1 año; 300 vacas gordas; 400 vacas mestizas, servidas, muy buenas; 150 vaquillonas de 1, 1 1|2 y 2 años; 500 terneros y terneras; hacienda lanar: 500 capones, consumo e invernada; 1000 ovejas cruza servidas; 500 ovejas Rambouillet para consumo; 1000 borregos. Yeguarizos; varios lotes de yeguarizos incluso 32 potros y yeguas percheronas de 3 años, procedentes del establecimiento "La Italia", del Sr. Enrique C. Crotto. Comisión 3 o|o a cargo de los compradores y 2 o|o a cargo de los vendedores en haciendas generales y 3 o|o a cada parte en reproductores y yeguarizos. De la estación B. Blanca (F. C. P.) saldrá un tren especial para el remate que regresará a las 6.10 p. m. Por más datos a nuestro escritorio en ésta o en Bahía Blanca, a los señores P. y A. Lanusse y Olaciregui.—Pedro y Antonio Lanusse, Belgrano 836. v24

EDUARDO LAGO

En GENERAL LA MADRID

F. C. S.

2.000 animales vacunos 2.000

mestizos Durham incluso

900 vacas 900

de tres años y arriba con y sin ternero al pie, entre las cuales figuran lotes de sola marca, de acreditados establecimientos de la zona, que recomiendo especialmente.

69 Remate feria de Haciendas

En mis instalaciones de GENERAL LA MADRID, F. C. S

El sábado 21 de junio

A LA 1 DE LA TARDE

Ver el detalle de parte de la hacienda y demás referencias de este remate en el aviso respectivo que se publica en este diario.

v20

JULIO L. PEÑA Y CIA.

JUDICIAL — 11.249 *HECtáreas* en Santiago del Estero. A 5 años de plazo. En el departamento Salavina, entre departamento de Rivadavia, sobre el límite con el departamento General Belgrano y entre éste y el Río Dulce. A 9 1/2 leguas de Ceres y a 8 1/2 leguas de la estación Selva, ambas del F. C. C. A. Campo apto para agricultura y ganadería, rodeado de colonias e importantes establecimientos. Base, $ 158.206.50, pagaderos 15 por ciento al escriturar y el 80 olo restante en 5 cuotas anuales e iguales con 7 olo de interés anual por trimestres anticipados y garantía hipotecaria. Linda al N. con Llobet; al S. con Rafael Perea; al E. con Nicolás Costas y con el fisco y al S. O. con "La Horqueta", de Moyano, Marcos Lloveras y Rafael Blanc. Lo cruzan los caminos a Ceres, laguna de los Porongos y "La Horqueta". Venta por disposición del señor juez de comercio doctor Eduardo Naón, secretaría Aguilar, en el juicio Banco de la Nación Argentina expediente 1434 año 1916.
EL LUNES 30 de junio a las 3 de la tarde en nuestra casa, Florida 470 (Bs. Aires). Título perfecto. Seña, 8 olo. Comisión 2 por ciento. Planos e informes en Florida 470, Julio L. Peña y Cía. j13

LAS HERAS 3756, ENTRE Canning y Ugarteche. Al lado del palacio de Videla Dorna y entre construcciones modernas, magnífico terreno de 10.30 vs. de frente por 29.45 varas de fondo al E. 33 varas al O. y 11.14 varas en el contrafrente, o sean 321.46 varas cuadradas. El terreno tiene un galpón con techo de hierro galvanizado, columnas de hierro y paredes medianeras nuevas. Base 18.000 $, mitad al contado y mitad a 1 año con 7 olo de interés anual.
El DOMINGO 29 de junio a las 2.30 sobre el mismo. Seña 8 olo. Comisión, 2 olo. Informes en Florida 470. Julio L. Peña y Compañía. j13

CAMPO EN 25 de MAYO — 296 hectáreas de rico campo para agricultura o ganadería, a 2 1/2 leguas de la estación Berraondo y a 5 de 25 de Mayo y de Do la Riestra, divididas en 5 potreros, monte, 3 poblaciones de adobe, 3 jagüeles, etc.
El LUNES 30 de junio a las 3 de la tarde en nuestra casa, Florida 470. Base $ 170 la hectárea. El comprador podrá tomar 20.000 pesos a 1 ó 2 años de plazo e interés de 7 olo anual, y abonará el excedente al contado. Linda al N. con doctor José M. Achaval, al S. con Risso, al E. con Ramón Aguirre y al O. con Pedro Lepalle. Se visita por la estación Berraondo, preguntando por el señor Tomás Correa, y haciendo dirigir al campo actualmente ocupado por Francisco Gastardi. Título perfecto. 8 por ciento a cuenta de precio. Comisión, 2 olo. Planos e informes en Florida 470, Julio L. Peña y Cía. j13

JUDICIAL. Isla en el Paraná Guazú, lote ... 6 o núm. 274, sección II, a 34 km por el canal Las Palmas del Paraje Arroyo Agua Negra y a 44 km del puerto Campana. Tierra negra apta para todo cultivo. Existen 30.000 árboles de 3 y 4 años. Superficie 88 hectáreas 56 áreas 98 centiáreas. Base $ 50 la hectárea. Juez doctor Fernando Klappenbach, secretaría Figueroa Alcorta, juicio "Belhart Víctor Pedro contra Malmsbrem Carlos".
EL LUNES 30 de junio a las 3, en nuestra casa, Florida 470. Seña 8 olo. Comisión 2 por ciento. Planos en Florida 470, Julio L. Peña y Cía. j13

JUDICIAL — Gran casa habitación, con cédulas, Bustamante 1386 al lado de la esquina de Santa Fe y a 1 cuadra de Coronel Díaz. Edificio de dos plantas, amplio, sólido y con detalles de lujo y confort, en terreno de 13.95 metros (16.11 varas) por 27.75 metros (32.04 varas) o sean 387.11 metros cuadrados (516 varas cuadradas). Planta baja: hall, sala, antesala, escritorio, biblioteca, comedor, antecomedor, los cuartos de baño instalados, 2 habitaciones servicio, carbonera, cocina con económica, patio, etc. Planta alta: hall, 6 dormitorios, 2 baños instalados, cuarto ropero, despensa, pileta, etc. Frente imitación piedra con zócalo mármol rosa, parquets, vitraux, empapelado fino, cielo rasos yeso decorados, juego de hall de roble de 8 piezas, calefacción central a vapor, cortinas metálicas, instalación de luz y campanillas eléctricas, cloacas, etc. Base $ 341.458.20 moneda nacional. El comprador se hará cargo a estilo de plaza de una hipoteca de 15.000 cédulas hipotecarias argentinas, reducida a $ 41.806.79 y abonará el excedente al contado. Juez doctor Matías Malvinlay Zapiola, secretaría González Iramain, autos sucesorios de don Víctor Ne...
El DOMINGO 29 de junio a las 3 sobre la misma. Título perfecto. Seña 8 olo. Comisión, 2 olo. Visítese de 10 a 12 y de 2 a 4. Informes, en Florida 470 — Julio L. Peña y Cía. j13

Vicente P. Cacuri

Av. SANTA FE 5325, altura Avenida Dorrego, con contrafrente a la calle Ancón. Espléndida casa-quinta en su terreno de 15x80 (son 1.200 varas). Al frente gran jardín, con notable verja de herrería artística. Hall con vitraux, sala con revoque imitando piedra, comedor, tres dormitorios, baño, otra pieza, despensa, pieza para servicio, cocina, sótano, galería, huerta, amplios patios, etc. Además otras tres piezas, cocina y comodidades con entrada por los fondos o sea, por la calle Ancón. Es una notable vivienda, en una notable ubicación. Mucha luz, sol y aire. Hay mucho espacio libre que puede aprovecharse para construir edificios de renta y disfrutar al mismo tiempo de las ventajas de la interesante casa-habitación. Con frente a este gran boulevard no es fácil hallar un block tan importante y a tan ínfimo precio. Base única, $ 60.000. Mitad a plazos. Cloacas, adoquinado pago. Remataré.
El DGO. 22 de junio a las 3 p. m., en la misma.—V. P. Cacuri. j17

BASE $ 15.000, INCLUSO 11.000 cédulas. Llave en mano. Muy buena casa al Oeste: Honduras 5924, entre Andrés Arguibel y Arévalo. Edificio en cal, sobre tirantería de hierro, preparado para altos. Sala, cuatro dormitorios, otras dos piezas, baño, cocina, carpintería de cedro, celosías. Entre los boulevares Rivera, Dorrego y Santa Fe. Se recomienda.
EL DOMINGO 22 de junio a las 4, allí —Cacuri. j17

BASE $ 7.500, incluso 5.500 cédulas. Muy buena casa, bien situada Cucha Cucha 2711, al lado de Bella Vista (hoy Donato Alvarez). A dos cuadras de Avenida San Martín, y estación "La Paternal" (F. C. P.) Más de 20 líneas de tranvías a todos rumbos y subterráneo. Mide 10x32. Edificio bien construido de comedor, tres dormitorios, galería, materia, marquesina y otras comodidades. Renta $ 70 (840 anuales).
EL DOMINGO 22 de junio, a las ... allí —Cacuri. j17

CORRIENTES por MEDRAno: Pringles 945. Casa con cédulas, mucho terreno y poco dinero. Mide 10x67. Sala, tres piezas, comedor, otro gran salón en altos, que pueden ser dos piezas más, baño, cloacas, adoquinado pago y otros detalles. Produce $ 160 (anual 1.920). Base, $ 15.000, incluso 8.2000 cédulas.
EL DOMINGO 22 de junio, a las ... allí.—Cacuri. j17

CENTRAL — ESTADOS Unidos 2608, Jujuy. A 8 cuadras del Once. Base, $ 13.000, mitad a plazos. Consta de sala, tres dormitorios, baño, despensa, una pieza chica, terraza, carpintería de cedro, celosías y detalles. Cloacas, adoquinado pago, etc.
EL DOMINGO 22 de junio, a las ... allí.—Cacuri. j17

COLEGIALES: Av. JORGE Newbery 3270, entre Conde y Martínez. Sobre los bulevares Federico Lacroze, Alvarez Thomas y Dorrego. Base, $ 7.500, con facilidades. Mide 10x33. Tiene cuatro piezas y comodidades. Muchos tranvías. Adoquinado pago, adoquinado municipal al día.
EL DOMINGO 22 de junio, a las 3 ... allí.—Cacuri. j17

SUBTERRANEO! COLPAYO 472 — Base, $ 9.500, con facilidades. Mide 10x46. Tres habitaciones principales y dependencias. Adoquinado pago. A cuatro cuadras de la estación subterránea Caballito, a tres de la estación F. C. O., una de Rojas y al lado de Avenida Neuquén, con doble vía de tranvías. Remataré.
EL DOMINGO 22 de junio a las 3 ... misma.—V. P. Cacuri. j17

BELGRANO: ZAPIOLA 1550 y Avilés. Base, $ 7.800, incluso 5.000 cédulas ... de 445 vs. Casa moderna. Muy buen edificio de gran sala o local para negocio, cuatro dormitorios grandes, dos piezas chicas, despensa, cocina, baño, otras dos piecitas, sótano, frente imitación piedra, pisos pino tea, cielorrasos de yeso. Tranvías 83 y 97, subterráneo en la puerta y a tres cuadras de la estación Rosario. Renta fácil 100 pesos mensuales. Da 14 ... Hay necesidad de liquidar de cualquier modo. Acepto ofertas particulares. Remataré.
EL DOMINGO 22 de junio a las 3.30 ... la misma —Cacuri—Ctro. ... Rivadavia 827. U. T. 6155, Libertad. j17

AL SUR — SOBRE PARQUE Patricios al lado de la avenida A... Iguazú 881, continuación de Gral. Urquiza. Base, $ 4.000. Renta, $ 40 ... 12 ... acuerdo con el siguiente

EDICTO JUDICIAL

Por mandato del señor juez doctor ... distao F. Padilla, secretaría de ... Carlos Fox. Sucesión de don José ... Lara. Base $ 4.000. Venta ad corpus.
EL DOMINGO 29 de junio, a las ... en la misma. Los títulos dan las siguientes dimensiones ... de frente ... y contrafrente, 11m47 en el costado Sud ... y 16m64 en el otro costado Noroeste. Consta lo edificado de ... cuarto de baño, etc. Seña ... precio 8 olo. Comisión ... comprador. Más datos en ... o en las oficinas ... Rivadavia 827. U. T. 6155. Libertad ...

JUDICIAL EN CABALLITO ... Casa ... informe a esto.

EDICTO JUDICIAL

Por disposición del señor juez ... civil de la Capital federal ... Los Lagos, secretaría ... Vinuesa, se hace saber ... diez días en LA PRENSA ... "Lamo don Antonio ... y doña Filomena", ha sido ... martillero don Vicente P. Cacuri ... a vender en subasta ... situada en ... metros ... fondo ... Su edificio ... detalles ... Seña y a cuenta de precio ... El remate se ...
EL DOMINGO 29 de ... sobre la misma ... cual la escritura ... será otorgada ante el ... Forte. Más datos ... oficinas, Rivadavia 827, piso lo. ... 6155, Libertad. —V. P. Cacuri.

Domingo Martínez Barabino

EN FLORES — PARA renta Casa Convención 1591, entre Achával y Malvinas.
El DOMINGO 22 de junio a las 3.30 p. m. sobre la misma remataré esta linda casa, edificada en terreno de 10 metros de frente, 17 metros 105 milím. en el costado E. y 14 metros 25 cent. en el costado O. con edificio en cal, de sala, 3 dormitorios, despensa, cuarto de baño, pieza de servicio, cocina, comedor, luz eléctrica, adoquinado pago, cielo raso de yeso, buena carpintería, celosías, galerías, mosaicos. Base, 7.000 $ m|n. inclusive 6.900 cédulas. El comprador devolverá lo amortizado; 8 olo a cuenta de precio y 2 olo de comisión a cargo del comprador, en el acto del remate. Más informes a mi oficina Rivadavia 863. v22

Fernando Vásquez

Reconquista 325 U. T. 1845 Av.

CON 6.000 CEDULAS argentinas del 6 olo. Oportunidad de una buena colocación de economías. Casa, zona Norte, calle Neuquén 2787 al 2799, esquina Terrada. Local, 3 habitaciones, sótano, cocina, patio, agua corriente, etc. Base, pesos 6.000 m|n.
EL DOMINGO 22 de junio de 1919, a las 3 p. m. en la misma propiedad. Seña, 20 olo. Comisión, 2 olo a cargo del comprador. Escrituración por ante el escribano señor Miguel Vadell. v22

Francisco Abalo

SANTA FE Y SERRANO A plazos, sobre plaza Italia y jardines d... Buena casa de familia, Serrano ..23, entre Guatemala y Paraguay, en el barrio de los palacios, entre lujosos edificios. Buen edificio de 2 salas al frente, comedor, 3 dormitorios, 1 pieza servicio, baño, ... cloacas, luz eléctrica, 2 patios de mosaicos, ... terreno mide 10'18x33 1/2. Ad corpus. Base $ 15.000. Visítese de 2 a 4. Seña 8 olo, comisión 2 olo. Datos Bolívar 256.
EL DOMINGO 22 de junio, a las 2 — allí. j15

CON 15.000 CEDULAS argentinas, cómoda y lujosa casa de familia, Avenida Entre Ríos 1697, entre las avenidas Garay y Brasil, la arteria más comercial del Sur y con varias líneas de tranvías a su frente. Donde nadie vende. Edificio de amplia sala, vestíbulo, comedor, dormitorios, pieza de servicio, baño, mampara de cristal, terraza, azotea, cielorrasos de yeso, puertas y celosías de cedro, pisos de mosaicos, cloacas, luz eléctrica, frente y zaguán al óleo, oficina, etc., es casa de un confort y elegancia, su terreno de 10x34 1/2. Ad corpus. Base $ 8.0.. incluso las cédulas. Visítese de 2 a 4. Seña 8 olo. Comisión 2 olo. Datos, Bolívar 256.
EL DOMINGO 22 de junio, a las 3.30 Abalo. j15

SANTA FE Y ANCHORENA 1 cuadra de allí. Buena casa calle Anchorena 1536 entre Arenales y Beruti y en barrio de los palacios. Edificio de sala, ... dormitorios y 1 pieza chica, baño, cloacas, luz eléctrica, patio mosaicos, cielo rasos de yeso. Base, $ 15.500. Seña 8 olo. Comisión 2 olo. Datos Bolívar 256.
EL DOMINGO 22 de junio, a las 2.30 Abalo. j15

Avenida INDEPENDENCIA 24.., a 1 cuadra de Rioja. Ideal terreno, cuya ubicación no hay nada mejor, entre lujosos edificios, apropiado para construir una buena casa de familia o de renta. Avenida Independencia es una de las arterias más comerciales del Sur, con adoquinado, cloacas, luz eléctrica. Mide ... 523.33 v. c. Base, $ 24 ... Seña 8 olo, comisión 2 olo. Datos, Bolívar 256.
EL DOMINGO 22 de junio, a las 3 — allí. j15

EN EL CABALLITO — Tres a liquidar, pasando las bases de $ 1 ... 1 lote Asamblea, al lado de José M. Moreno, de 9x25, 1 lote, Bonorino entre ... y A. Díaz, 9x58, 1 lote ... entre Saraza y Zañartu, de 9x47. Datos Bolívar 256.
EL DOMINGO 22 de junio, a las 2 allí.

Rufino de Elizalde y Cía.

JUDICIAL, VIAMONTE 15.. entre Paraná y Montevideo, casa ... antiguo en una muy ... de Callao ... Base $ 44.000.
EL MIERCOLES 2 de julio ... 3 p. m. ... casa San Martín ... su terreno mide 7m39 ... especiales para ... un petit hotel, en un barrio ... ventajas.
... ordenada por el señor juez ... secretaría Coneo, ... Ana María Inurrategui ... Joaquina ... casa, San Martín ...

Emilio Pi...acci

CHACRAS EN MEDANOS ... Orden del Banco ... sección hipotecas ... No. Ho. 2965. Están ... dos, tres y cuatro ... estación ... (ilegible)

Blas Mazza

AVENIDA GARAY AL 2700 ... (ilegible)

ALCHOURRON Hnos.

Remates-Comisiones-Consignaciones

5.400 Hs. EN EL SUD DE Córdoba, establecimiento Santa Cristina, a 5 leguas al Norte de Guardia Vieja, F. C. P. y 5 leguas de Assunta, F. C. P.
EL VIERNES 27 de junio de 1919, a las 3 p. m., en nuestro hall de ventas, Sarmiento 442|48, Buenos Aires. Están a formada, rodeada de todas las comodidades necesarias para su explotación, ... de tierras feraces por su gran subsuelo, que las hace muy resistentes a las sequías, aguas buenas garantidas de molinos ... que la proveen en abundancia, dividido en 12 potreros construidos con muy buenos materiales, tranqueras de madera dura, todo en perfecto estado de conservación. Casa-habitación confortable, galpones, corrales, manga, montes forestales y frutales, de variedades escogidas en muy lozano estado. Ubicación privilegiada por alcanzarle la influencia y competencia de los grandes mercados de ganados, de la capital, Rosario, Mendoza, Chile, etc. Actualmente está bien empastado ... alfalfa ... en condición de entrega inmediata ... venta resuelta, en remate por orden y cuenta de su dueño ... en 4 lotes, con opción ... condiciones que especificaremos en el acto del remate. Seña 10 olo, comisión ... escritura ... del campo ... de pesos ... hectárea ... estación ... F. C. P., solicitando ... Devoto, J. M. ... Capurro y A. M... a nuestra casa, Sarmiento 442|48.—Alchourrón Hnos. j16

Francisco Romano

EN LA BOCA, A 2 CUADRAS del puerto, casa calle Garibaldi 1857, entre Alvarado y Coronel Salvadores. Mide 10x40 varas. Consta de 6 habit., 2 cocinas, gallinero, galería, persianas a las puertas, jardín con frutales, luz eléctrica. Adoq. y cloacas pagos. Base 11.000 $.
EL DOMINGO 22 de junio a las 2.30 en la misma. v21

EN LA BOCA — UNA HERmosa esquina, Patricios 80.. y Brandsen 120... Parte muy comercial y de gran renta. Mide 13.50x22 y consta de gran salón de negocio, espacioso sótano, 5 dorm., baño, w. c., amplia cocina, azotea prep. para altos, carpintería y persianas cedro, vidrieras con cortinas metálicas, luz eléctrica, adoquinado y cloacas pagos. Renta $ 600 anuales. Base $ 30.000.
EL DOMINGO 22 de junio a las 3 en la misma. v21

EN LA BOCA — CASA FOR... calle ... Patricios. Mide 24x16 y. Consta de 3 pisos con 13 cuartos, 6 cocinas, baño, w. c., 2 piletas de lavar, luz eléctrica, etc. Renta ... Adoq. y cloacas pagos. Base ...
EL DOMINGO 22 de junio a las 3, allí. v21

EN LA BOCA — CASA CAlle A. del Valle 1..5 y Hernandarias a una cuadra de la Av. Patricios. Mide 10x35 varas. Consta de sala, 4 dorm., 2 cocinas, baño, w. c., jardín con frutales, patio mosaico, luz eléctrica. Adoq. y cloacas pagos. Base 12.000 $.
EL DOMINGO 22 de junio a las 3.30 ... Datos ... gallo 521, U. T. 28.., Av. ... Olavarría 58.. Acepto ofertas particulares. v21

R. J. López

EN FLORES — Con cédulas Ramón L. Falcón 4658, mide 9.25x49 vs., edificio moderno, 3 pzas. y galería, jardín, etc. Base $ 7.8.0, incluso 5.000 cédulas.
El DGO 29 de junio, a las 3, allí. Informes, a mi escrit. Querandíes 4244. v22

Giménez Zapiola, Panelo y Cía.

EN FLORES — MONTE 1636 entre Curapaligüe y Malvinas, a 2 cuadras del Parque Chacabuco, 3 de Directorio y 3 de Pedro Goyena. Terreno: 10 vs. de frente por 43v70 de fondo en el N. E. y 43v95 en el S. O. y 12v06 en el contrafrente. Superficie: 403.22 vs. cs. Edificio: Pared de cerco al frente, comedor con sótano, 3 dormitorios, cocina, baño, 2 patios, fondo, w. c., galpón de madera, etc. con altillo y un pequeño horno para pan. Construcción moderna, frente imitación piedra, cielorrasos de yeso, pisos pino tea y mosaico, carpintería de cedro, etc. etc. Todas las medianeras son propias. Base definitiva, $ 11.000.
EL DOMINGO 22 de junio a las 2.30 p. m. en la misma. 8 olo a cuenta de precio y 2 olo de comisión en efectivo.—Giménez Zapiola, Panelo y Cía., Florida 238. j19

JUDICIAL— A largos plazos con cédulas. La gran propiedad de renta Santa Fe 2702, 6 y 8, esquina Anchorena 1392, 94 y 96. Ubicación de excepcional importancia. Terreno: 13m371 (15v44) de frente al N., 24m542 (28v84) de frente al E. 24m655 (28v47) en el O., y 13m414 (15v49) en el S. Superficie aproximada: 322 m. c. (429.35 v. c.) Edificio: consta de subsuelo, planta baja y 3 pisos altos. Distribución: Subsuelo, ocupado por 2 hornos de panadería y la cuadra de amasijo. Planta baja: negocio ocupado por panadería, que se comunica con el sótano por una escalera de mampostería y mármol, baranda de hierro; en el fondo hay un horno con salón taller y w. c. Sobre la calle Anchorena un departamento con entrada independiente y comunicación interior con el negocio, consta de vestíbulo, 3 habitaciones, baño, patio y garaje. Primer piso alto: casa con entrada por Santa Fe 2708 consta de vestíbulo, sala, comedor, 7 dormitorios, 2 baños, ... office, patio, galería y pasaje, entrepiso con 2 ps. de servicio y w. c. Segundo y tercer piso altos, cada piso consta de 2 departamentos independientes con entrada por Anchorena, con escaleras de mármol y ascensor; los departamentos que ocupan la esquina constan, cada uno, de vestíbulo, 5 habitaciones, baño, cocina, office y un entrepiso con 1 pieza de servicio y baño. Los otros dos departamentos, uno en cada piso, son sobre Anchorena y constan, cada uno, de vestíbulo, 5 habitaciones, baño, cocina, despensa, galería y en entrepiso 2 piezas de servicio. Construcción moderna, con materiales de la mejor calidad, teniendo esqueleto metálico, una cúpula en la esquina techada con pizarra, frente imitación piedra con balcones, persianas y puertas de calle de hierro, ascensor en todas las casas y departamentos; tienen escaleras con zócalos de mármol blanco y de color, paredes escaleras empapeladas finos, carpintería de cedro, cristales biselados, pisos pino tea, mosaicos importados, azulejos, etc. Los detalles de la distribución y construcción de esta propiedad sólo podrán apreciarse debida forma efectuando una detenida visita. Base $ 307.620 (las dos terceras partes de la tasación). Reconoce 130.000 cédulas argentinas del 6 por ciento, constituida el ... de octubre de 1912, de la cual podrá hacerse cargo el comprador, por el saldo corriente de plaza el día del remate, devolviendo lo amortizado hasta el momento de la toma de posesión. La renta actual no es la que corresponde a la importancia de esta propiedad. Son alquileres antiguos, que de inmediato pueden modificarse elevándolos por lo menos, a las sumas que antes pagaban, como se verá a continuación: Santa Fe 2708, ahora $ 350, producía $ 600; segundo piso esquina, ahora $ 220 antes $ ...; segundo piso, ahora $ 140 antes $ 220; tercer piso, ahora $ 240, antes $ 300, planta baja negocio, sótano y casa Anchorena 92, y además departamento en el tercer piso sobre Anchorena, con entrada por ... 1394, produce $ 600 con contrato hasta el 31 de diciembre de 1926, que deberá respetarse. Por orden del señor juez de primera instancia, doctor Padilla, secretaría doctor Fox, a propuesta de partes en el expediente "Imarisio Guillermo su testamentaría".
EL VIERNES 27 de junio a las 3 p. m. en nuestro hall. Escrituras por el escribano señor José F. Buttini. Títulos perfectos. Afirmado pago. Todos los artefactos de los baños pertenecen a la propiedad, con excepción de los del primer piso alto Santa Fe 2708 y los del departamento del tercer piso, Anchorena 1394. 8 olo a cuenta de precio y 2 olo de comisión en efectivo. Giménez Zapiola, Panelo y Cía., Florida 238. j13

POR DIVISION DE CONDOMINIO — Ayacucho 132. Para renta, con ... a 1 cuadra de Rivadavia y 2 de ... Mide 10v53 de frente por ... Superficie 29... Edificio ... vestíbulo, sala, antesala, 2 dormitorios, comedor, cocina, w. c., 2 patios ... El piso alto consta de 2 salas ... vestíbulo, 3 dormitorios, ... baño y cocina. Construcción ... sólida. Cielorrasos de ... y mosaicos, carpintería ... de hierro, etc. Base definitiva $ ... $ 285 por mes ... 20.000 cédulas argentinas.
EL MARTES 24 de ... hall. 8 olo a cuenta de precio ... de comisión en efectivo ... Panelo y Cía., Florida ... j19

José María Daneri

EN AVELLANEDA, CALLE ... 1.., a 1 cuadra de la Av. Mitre ... jardín ... galpón ... fondo, galería ... pino tea, cielorrasos ... 9x58 varas. Base $ ... respectiva escritura ... escribano Don Juan Ceferino Ramos ... desocupada ...
EL DOMINGO 22 de junio a las ... la misma. Títulos perfectos ... Comisión ... v20

GUALEGUAY número 1021 ... 1 del ... Patricios ... Montes de Oca ... Consta de ... material y ... patios de mosaico ... de yeso, electricidad ... de conservación ... adoquinado pago. Base $ ... plazos. Visítese.
EL DOMINGO ... en la misma ... Comisión ... a mi oficina, San Martín ... José ... v20

Accame y Cía.

JUDICIAL — CASA ... entre Camarones ... de la Avda. ... Francisco ... doctor ... Marini ... contra Colomba ... 2.318.80 ... comprador podrá ...
EL DOMINGO ... lado SE 20m5 ... contrafrente ... Seña ... Mitre ... Accame y Cía. j1.

JUDICIAL — RICO CAMPO de riego en los ... del Río Negro ... 20 cuadras ... estación ... 2 horas de ... Tierra excelente ... a menos de ... Matías Malvinlay ... Zapiola, secretaría ... Quirno Costa ... Marzoni ... Tasación ... 21.163.26. Base $ ... Resulta a $ ...
EL VIERNES ... junio a las ... nuestro hall ... las secciones 21 ... del plano ... parte de los ... Zorrilla ... obras de riego ... explotación será de óptimos ... Seña 8 olo. Comisión 2 olo. Planos, detalles e informes B. Mitre 737. U. T. 60, Av.—Accame y Cía. j1.

José Bacigaluppi

San Martín 56 — U. T. 1168 Avda.

CASAS

PUEYRREDON esq. Charcas. — La esquina más notable que pueda ofrecerse por sus magníficas medidas y excepcional ubicación. Frentes Norte y Este. 50 varas de frente a la Av. Pueyrredón números 1260 al ... por 28 varas a Charcas números 2302 ... Son 1.400 v. c. Ad corpus. Las construcciones existentes, que comprenden ..., no obstante ser viejas, permiten esperar el momento propicio para levantar el edificio de vastas proporciones que exige la importancia de su ubicación, pues producen buena renta $ 8.400 al año, con alquileres susceptibles de aumento. Obras de salubridad, afirmado de madera por Pueyrredón y de granito por Charcas. Base definitiva, $ 150.000, inclusive 32.000 cédulas. ¡Resueltamente a vender! ADAPTABLE A CUALQUIER PROYECTO DE EDIFICACION, cabe con iguales ventajas y eficacia dada sus medidas y ubicación, la gran propiedad de renta (amplios locales en la planta baja y una serie de casas y departamentos en varios pisos altos), la suntuosa mansión señorial, varios petit hotel, o PARA GANAR DINERO EN BREVE TIEMPO fraccionándose en 4 o 5 lotes, los que tendrían las más lindas medidas, y ... poniéndose a la venta se liquidarían todos obteniéndose precios que superarían los pronósticos más optimistas. Visítese. Datos José Bacigaluppi, San Martín 56, U. T. 1168 Avda.
Pasado mañana DOMINGO 22 de junio, a las 4, en la misma, aunque llueva. v20

PUEYRREDON ESQ. Valentín Gómez. ... soberbia esquina frentes Norte y Este. Números 392|94 a la primera y 2808|14 a la segunda. Ubicación realmente notable. A 1 cuadra de Corrientes y a 2 de plaza Once. Magnífica propiedad de renta extraordinaria y sólida. Una amplia casa de negocio y familia en los bajos, y una cómoda casa-habitación en los altos. Produce con alquileres bajos, $ 8.400 al año. Base definitiva $ 9... El sólo edificio vale uno más. TERRENO: 14v90 a Pueyrredón por 31v50 a Valentín Gómez, teniendo en sus contrafrentes respectivos 13v67 y 31v43. Ad corpus. BAJOS: Gran salón negocio con sótano, zaguán, cancel, 5 habitaciones, gran cocina, baño, w. c., piezas en altos y patio cubierto. ALTOS: Zaguán, escalera mármol, cancel, vestíbulo, sala con mampara, antesala, escritorio, comedor, 6 habitaciones, cocina, baño, despensa, w. c., pieza en altos y hermosa terraza con baranda de hierro. CONSTRUCCION de primer orden. A todo costo, sin economías de ningún género. Frentes pintado al óleo, pisos tea, cielorrasos de yeso, carpintería y persianas cedro, patio mosaico, etc. Obras de salubridad, aguas corrientes, luz eléctrica, afirmados de madera, de granito, tranvías al frente. Puede visitarse libremente. Datos, José Bacigaluppi, San Martín 56, U. T. 1168, Av.
Pasado mañana DOMINGO 22 de junio, a las 3, en la misma, aunque llueva. v20

LAS CASAS DE RENTA — ... Norte, Cabrera 3441|43|47, Entre Agüero y Laprida. A 1 cuadra de Córdoba y a 4 de Santa Fe y de Pueyrredón, 2 casas de familia (una baja y otra alta) y 6 cómodos departamentos interiores. Construcción de primer orden. Tirantería de hierro. Base, $ 70.000 (el edificio solo vale mucho más) inclusive $ 70.000 cédulas. La renta debe calcularse en $ 10.800 al año. TERRENO 10v52x66v28 y 62v54, teniendo 10vs. de contrafrente. Ad corpus. CASA BAJA: vestíbulo, sala, antesala, comedor, 3 dormitorios, baño, pieza costura, cocina, baño y pieza servicio y pileta. Renta fácil $ 200 al mes. CASA ALTA: escalera mármol, vestíbulo con vitraux, sala, escritorio, antesala, comedor, 3 dormitorios, baño, pieza costura, cocina, baño y pieza de servicio, pileta y gran terraza. Renta fácil 220 pesos al mes. DEPARTAMENTOS (Nos. 1, 4 y 5), de 2 piezas, baño, cocina y pileta. La renta debe calcularse en $ 80 y 90 al mes, respectivamente. 3 DEPARTAMENTOS: (Nos. 2, 3 y 6) de 3 piezas, baño, cocina y pileta. La renta debe estimarse en $ 70 al mes c|u. CONSTRUCCION: Los mejores materiales se han empleado. Buena carpintería, celosías en las casas y departamentos, pisos tea, patio mosaico, puertas calle hierro forjado, zaguanes con mármol, hermoso frente imitación piedra, etc. Adoquinado y cloacas. Visítese. Datos José Bacigaluppi, San Martín 56, U. T. 1168 Avda.
Pasado mañana DOMINGO 22 de junio, a las 2.30 en la misma, aunque llueva. v20

BELGRANO 1470 A 1478 — Un pedazo de tierra, notable por sus medidas y ubicación, con construcciones viejas (3 locales al frente y 27 piezas interiores) que producen sin contrato y a una sola mano $ 5640 al año. 17v50x68 vs. (1190 v. c.) Base $ 75.000. Algo más de $ 60 v. c., el ... pleno centro! Visítese. Después detalles. José Bacigaluppi, San Martín 56.
Pasado mañana DOMINGO 22 de junio, a las 3, en la misma, aunque llueva. v20

CASA BILLINGHURST 268, entre ... Díaz Vélez y Cangallo. Ubicación de preferencia. A 2 cuadras de Rivadavia y Corrientes, y a 5 de la estación Once. Base $ 23.000, inclusive $ 7.500 cédulas, a venta resuelta. TERRENO: 10x5.. ... (550 v. c.) Ad corpus. EDIFICIO antiguo, pero refaccionable, consta de sala, ... dormitorios, comedor, 2 piezas de madera ... patio y fondo. Adoquinado y cloacas. Visítese. Datos, José Bacigaluppi, San Martín ...
Pasado mañana DOMINGO 22 de junio, a las 3, en la misma, aunque llueva. v20

CASA POR $ 3.500 SOBRE el ... En Floresta: Medina núm. 55, ... Rivadavia (altura 9200), con ... tranvía N. 2 (en combinación con subterráneo) ... 24x23v96, 3 piezas, 2 más hechas ... Renta fácil $ 40 al mes. Base $ 3.500. Visítese. Datos José Bacigaluppi, San Martín 56.
Pasado mañana DOMINGO 22 de junio, a las ... la misma, aunque llueva. v20

CASA barata, muy barata — Negocio y familia. En Flores Norte Bo... ... 97 esquina Camarones 2.00 a 4 cuadras de las Avdas. San Martín y Donato Alvarez. Zaguán, negocio con vidrieras metálicas, 3 piezas, cocina ... Frente imitación piedra. Puede rentar fácil 50 $ al mes. Base resuelta $ ...500 ... no se hace con 10.000 $! ... ¡es un buen negocio! Datos José Bacigaluppi, San Martín 56.
Pasado mañana DOMINGO 22 de junio, en la misma, aunque llueva. v20

TERRENOS

JUDICIAL — EN BELGRANO — Interesante esquina. A 2 cuadras de la estación F. C. C. A., y de las Barrancas, ... Mendoza. 13m80 frente al S ... frente NE. y 14m50 en el costado ... Afirmado pago, cercado de ... y vereda de mosaico ... $ 4.500. Base 2|3 partes de ... $ ... Pudiendo pagarse ... mitad al contado y mitad a un plazo, interés 7 olo en cuyo caso la escritura será otorgada ante el escribano José Rodríguez Lozano. Juez doctor ... Meléndez, secretaría doctor J ... ción (su sucesión contra Pedro ... Fortune), cobro hipotecario. Se exige 8 olo a cuenta de precio y 2 olo de ... Visítese. Datos a la secretaría y a mi oficina, San Martín 56 ... Bacigaluppi.
... de junio a las 1.30, en el terreno. j16

Luis Risso

CAMPO EN BRAGADO — 394 ... dividido en chacras de ... 2 cuadras de la estación ... Tierra ... bajo agricultura ... contrato antiguo ... $ 82 cuadra. Es lo mejor para chacras o cabañas. Tierra ... cerca de la estación, a ... con 2 trenes diarios ... hectárea. Mitad al contado ... interés 8 olo.
... MIERCOLES 25 de junio a las ... remataré en mis oficinas ... Linda al NO con S. ... Molinao, al SE con Alzpuru ... hoy Santa Clara de ... exigiremos 8 olo a cuenta de precio ... 2 olo de nuestra comisión ... mis oficinas en Buenos Aires ... Saldor y Cía., en Olascoaga ... 1p

Andrés Corvetto

CENTRO DE FLORES — Buena casa en amplio terreno ... Avenida de Andes 2261 ... a 6 cuadras de Rivadavia y de ... plaza ...
DOMINGO 22 de junio a las ... 10v77 por 45 ... Contrafrente ... cuarto baño, cocina ... con árboles, galpón ... Títulos perfectos. Informes ... —Andrés Corvetto. j1.

Carlos A. Grané

... 744. U. T. 5858 Jun.

JUDICIAL — CHALET EN ... Pellegrini, anexo a ... denominada de este último nombre y ... de Santa María, ... Hotel de Alta Gracia ... 23 mts ... calle Presidente Uriburu ... de Este a Oeste ... consta de dos pisos ... forman 1 sala, comedor, 1 dormitorio, despensa y w. c. En el segundo piso 3 dormitorios, 2 cuartos ... azulejos, 1 pieza con piso de ... hall y su escalera correspondiente ... una segunda casa con 2 salas ... cuartos para el servicio ... dependencias. Al fondo un garage ... baño y demás ... rasos de yeso, piso madera ... Mandato del ... civil doctor Pedro V. Meléndez ... Miguens, en los autos ... Sivano Vocos contra ... hoy su concurso civil. Base de $ 21.869.57 m|n. La remataré en ... calle Talcahuano 746.
EL LUNES 30 de junio a las 3 de ... Seña 8 olo, comisión 2 olo ... informes al Tribunal.—C. A. Grané. v30

Banco Hipotecario Nacional

25 DE MAYO 245

CONDICIONES GENERALES DE LOS REMATES

1o.—Los remates están sujetos a la aprobación del Directorio, dentro de los quince días de efectuados, y se hacen por cuenta del deudor y con sujeción a las leyes números 8172 y 9155.
2o.—El comprador podrá continuar con la hipoteca que reconoce la propiedad, abonando la diferencia entre la deuda actual y el precio de compra.
3o. Todo comprador abonará en efectivo, al firmar el boleto, el 5 olo de seña y el 1 olo de comisión.
4o.—Los títulos de propiedad pueden ser revisados en el archivo del Banco antes del remate.
5o. Por mayores informes, pídanse a las oficinas del Banco.

REMATES A EFECTUARSE

CAPITAL

EL MIERCOLES 2 DE JUlio. En su local, a las 3 p. m. Casa, Núñez 3422|32. Mide 17m35 por 48m30. Ad corpus. Con 7 piezas y dependencias.
No. Ho. 9305 6 olo. Base, $ 12.700. Hipoteca $ 7.000. Deuda $ 6.230. j18

EL MIERCOLES 2 DE JUlio. En su local, a las 3 p. m. Casa, Humberto 1 No. 667. Mide 8m22 por 33m47. Ad corpus. Consta de 6 piezas, 2 más en altos y dependencias.
No. Ho. 12789 6 olo. Base, $ 38.000. Hipoteca $ 30.000. Deuda $ 26.977. j18

EL MIERCOLES 2 DE JUlio. En su local, a las 3 p. m. Casa, Terrada 4425, entre Cubas y Vallejos. Mide: 8m66 por 30m421. Ad corpus. Con 4 piezas y dependencias.
No. Ho. 15427 6 olo. Base, $ 3.500. Hipoteca $ 3.000. Deuda $ 2.744. j18

EL MIERCOLES 2 DE JUlio. En su local, a las 3 p. m. Petit-hotel Perú 1027|29. Mide: 7m83 por 15m15. Consta de subsuelo con 3 piezas, planta baja con 2, primer piso alto con 4 y azotea con 2 y terraza, dependencias en todo.
No. Ho. 10334. 6 olo. Base, $ 36.000. Hipoteca $ 34.000. Deuda $ 30.574. j18

EL JUEVES 3 DE JULIO.— En su local, a las 3 p. m. Casa, Bolívar 798, esquina Independencia 535. Mide: 15 mts. de frente al E. por 34m30. Ad corpus. Con 12 piezas y dependencias.
No. Ho. 6350. 6 olo. Base, $ 76.800. Hipoteca $ 45.000. Deuda $ 39.782. j19

EL JUEVES 3 DE JULIO.— En su local, a las 3 p. m. Casa, Vera 899, esquina Serrano 609. Mide: 8m66 por 17m68 al NO. y 17m42 al SE. Consta de salón-negocio, 3 piezas y dependencias.
No. Ho. 21.5.5. 1a. serie. Base $ 7.100. Hipoteca $ 6.000. Deuda $ 5.616. j19

EL JUEVES 3 DE JULIO.— En su local, a las 3 p. m. Casa, Guanacache 5..., esquina Bucarelli 2515. Mide: 9m50 de frente al SE. por 40 m. Con salón-negocio, 3 piezas y dependencias.
No. Ho. 1.724. 6 olo. Base $ 9.300. Hipoteca $ 7.000. Deuda $ 6.090. j19

EL JUEVES 3 DE JULIO.— En su local, a las 3 p. m. Petit-hotel, Fray Cayetano 75.. Mide: 8m66 de frente por 30 m. 15 al NO. y 31m54 al SE. Consta de planta baja con 3 piezas, y alta con 4, dependencias en ambas.
No. Ho. 4059. 6 olo. Base $ 9.300. Hipoteca $ 8.000. Deuda $ 6.996. j19

EL JUEVES 3 DE JULIO. — En su local, a las 3 p. m. Local para espectáculos, Gaona 1075|79. Mide: 8m66 por 14m87. Compuesto de un salón con escena, lo. 2 sótanos, 2 piezas de servicio y dependencias generales.
No. Ho. 6076. 6 olo. Base $ 32.800. Hipoteca $ 220.00. Deuda $ 19.425. j19

EL VIERNES 4 DE JULIO. En su local, a las 3 p. m., a requerimiento judicial. Casa Juramento 1684|6. Mide 8m10 por 56m.30. Ad corpus. Con salón, negocio, piezas, una más en altos y dependencias. No. Ho. 18.616. 6 olo. Base $ 12.100; Hipoteca $ 12.000; deuda $ 11.063. Junio 20. j20

EL VIERNES 4 DE JULIO. En su local, a las 3 p. m. Casa Rivadavia ... de O. a los 32m.34, se quiebra la línea 1m.54 por 10m.36, hasta llegar al contrafrente, que mide 7m.24. Ad corpus. Con 2 salones, 3 piezas y dependencias. No. Ho. 18.973. 6 olo. Base $ 19.000; hipoteca pesos 15.500, deuda $ 14.290. Junio 20. j20

EL VIERNES 4 DE JULIO. En su local, a las 3 p. m. Casa Pampa 1..5, esquina Miñones. Mide 9m.38 al SE. por 24m.09. Consta de salón-negocio, 2 piezas y dependencias. No. Ho. 10.589, 6 olo. Base $ 9.500; hipoteca $ 8.000; deuda $ 7.194. Junio 20. j20

EL VIERNES 4 DE JULIO. En su local, a las 3 p. m. Casa Yerbal 320. Mide 11m.24 por 42m.74. Ad corpus. Con un salón y 2 piezas en subsuelo e igual distribución en planta baja. No. Ho. 17.859, 6 olo. Base $ 8.500, hipoteca $ 7.000; deuda $ 6.492. Junio 20. j20

F. Morales Guiñazú

EL VIERNES 4 DE JULIO, a las 2 p. m., en mi escritorio Montevideo 541 (Mendoza). Hermosa casa en la ciudad y viñas en Luján. Judicial. Por orden del señor juez de primera instancia en lo civil de la capital federal, Dr. Fernando Klappenbach, procederé a vender las propiedades del concurso de la sucesión Pedro A. Guevara, que se detallan en los edictos publicados a continuación, con las siguientes bases:
Casa en la ciudad, produce 550 pesos de alquiler mensual. Base, $ 33.333.34 m|n o sean las dos terceras partes de avalúo.
VIÑA "LAS PIRGUITAS" (en Luján, al Norte del río Mendoza). Base, $ 70.000 m|l, sean los dos tercios de avalúo.
VIÑA EN LUJAN (al Sur del río Mendoza). Base, $ 12.936.97 m|n, o sean los dos tercios de su avalúo. Seña, 8 o.o y comisión 2 olo a cargo del comprador en el acto del remate. Por más detalles al martillero F. Morales Guiñazú, Montevideo 541.

EDICTO

El señor juez de primera instancia en lo civil de la capital federal, doctor Fernando Klappenbach en el concurso civil de la sucesión del doctor Pedro A. Guevara ha dispuesto se haga saber por quince días que se ha designado el martillero Fernando Morales Guiñazú para que proceda el día y hora que éste fije a la subasta con base de las dos terceras partes de su tasación de las siguientes fincas que en la provincia de Mendoza posee el concurso: a) Casa en la ciudad de Mendoza, calle 9 de Julio No 1232 y 1244, son 20 metros en su frente al E. por 50 metros de fondo con amplio edificio antiguo, tasada en $ 50.000 m|n. b) Finca en Luján de Cuyo, en el lugar "Las Pirguitas", con superficie de ...0h 320 metros cuadrados, según título o lo que resulte poseer el vendedor dentro de los linderos, con bodega y viñas. Linda: N y S calles públicas, al E. con Demetrio Oros y testamentaria de Martín Zapata y al O. Alcides Guiñazú y sucesores de José Calderón. Tasación, $ 105.000 m|n. c) Finca en Luján de Cuyo en dos fracciones, una de 6h. 9878m10 y la otra de 1h. 547m93 las que por ser unidas lindan: al N. Carmen Bonada de Martínez, al E. Jacinto Arizu, S. Carlos Guevara y al O. calle Cerrillos. Tasación, $ 19.405.45 m|n. Buenos Aires, mayo 17 de 1919.—F. Guillermo Espeche, secretario. v29

F. González Elizalde

EN EL CABALLITO — NOtable casa quinta próxima al subterráneo y Av. Rivadavia, Hidalgo 538, en terreno de 1.x45 vs. más o menos. Base $ 15.000, 1|2 al contado y 1|2 a 3 años, con 7 olo de interés; es de construcción sólida y elegante, reúne comodidades suficientes que agradarán al más exigente; tiene frente con pilares y rejas art nouveau, amplio jardín, 3 dormitorios, comedor, baño, cocina, galería, muros empapelados, patios de mosaicos, cielorrasos de yeso, luz eléctrica, plantas frutales y forestales, aguas corrientes, adoquinado pago y demás detalles que visitándola podrán apreciarse.
EL DOMINGO 22 de junio, a las 4 p. m. Informes, San Martín 92. j1.

LINDERA a la ANTERIOR Hidalgo 552. Bonita, muy regia. Base 10.000, mitad al contado y mitad a 3 años con 7 olo de interés. Consta de frente con pilares y rejas art nouveau, amplio jardín, 3 dormitorios, comedor, baño, cocina, w. c., galerías, patio mosaicos, cielorrasos de yeso, agua corriente, adoquinado pago, en terreno de 10x45. Visítese.
EL DOMINGO 22 de junio, a las 4 p. m. Informes, San Martín 92. j1.

EN PALERMO — HONDURAS 5876, entre Atahualpa y Carranza. Base $ 7.000, mitad al contado y mitad a 3 años con interés del 7 olo. Tiene frente de piedra artificial, salón de negocio con cortina metálica y entrada independiente para familia, 3 dormitorios, 1 pieza chica, cocina, w. c., patios mosaicos, cloacas, adoquinado pago, agua corriente, renta $ 1.130 al año. Visítese.
EL DOMINGO 22 de junio a las 3 p. m. Informes, San Martín 92. j1.

A. C. Taquini y Cía.

Bmé. Mitre 475 U. T. 3998 Av.

JUDICIAL.—EN NAVARRO a 1 1|2 cuadras de la estación F. C. O., propiedad con frente a la calle Buenos Aires. Salón negocio, 3 habitaciones, comedor, cocina, pieza chica al fondo y demás comodidades, edificada en terreno de 17.32 por 43.30 metros. Base de venta, $ 3.400 moneda legal.
EL DOMINGO 29 de junio, a las 2 p. m. en la misma. Orden Juez Dr. Padilla, secretaría Dr. Fox, sucesión Ventura Larea. 8 olo cuenta precio. 2 olo comisión. m29

JUAN A. RUA & Cía.

CASAS

2.500 cédulas y 6.000 $ a cinco años incluídos en la base de $ 10.000. Propiedad de negocio y familia, con cloacas y adoquinados pagos. Guardia Vieja 4501-5 esq. Yatay, 2 cuadras al Norte de Av. Corrientes. Salón, frente piedra, en la ochava, vidrieras, sótano, metálicas e instalaciones del negocio, sala, 3 habitaciones, cocina, w. c., detalles de las construcciones modernas. Con antigua 1.200 $ anuales. Se compra con sólo 1.500 $ en mano. Visítese.
EL DOMINGO 22 de junio a las 2.30, en la misma. Datos y fotografías, Juan A. Rúa y Cía. Av. de Mayo 568-72. Ord. 6751. j18

Avenida Corrientes y Yatay— Guardia Vieja 4531, lindera a la anterior. Base $ 12.000, incluídas 6.500 cédulas. Buena propiedad, con cloacas y adoquinado pago, en espléndido barrio circundado de tranvías y preferido para la casa-habitación. Paraje alto. Edificio bien construido, preparado para altos: sala, frente piedra, con balcones, zaguán, 3 habitaciones, cocina, w. c. y 3 piezas más, galería, celosías cedro, cielo rasos yeso, electricidad, aguas corrientes, etc. Mide 10x38.80 vs. Produce 1.500 anuales. Visítese.
EL DOMINGO 22 de junio a las 2.30, en la misma. Datos y fotografías a Juan A. Rúa y Cía., Orden 6734. j18

EN Caballito, BASE 6000 $ incluídas 2.500 cédulas. San Eduardo 104., al lado de Espinosa y Av. Nouquén, tranvías 84 y 85; a 1 cuadra de Avellaneda y a 4 de Rivadavia y subterráneo. Buena casa habitación en 10x44.80 y 43.20 vs., verja, jardín, 4 habitaciones, bajo galería, cocina, w. c., fondo, etc. Cielos rasos yeso, patio mosaico, aguas corrientes, cercos pared, adoquinado municipal al día. Zona con todos los adelantados de los grandes centros modernos y compacta edificación. Visítese.
EL DOMINGO 22 de junio a las 3, en la misma.—Orden 6716. j18

En Flores — Convención 293.. —Al lado de la Av. San Pedrito. Con 3.50. cédulas y base de 6.000 $, esta bien ubicada propiedad, 10x42 vs. Verja, jardín, 3 habitaciones, galería, cocina, pieza madera, w. c. y gran fondo, aguas corrientes, cercos pared, etc. Renta 60 $. A 1 cuadra de Av. P. Unidas, tranvías 42, 45 y 48 y a 3 de Rivadavia y subterráneo. Espléndido barrio. Visítese. Adoquinado a cargo del comprador.
EL DOMINGO 22 de junio, a las 2.30 Allí. Orden 6744.—Juan A. Rúa y Cía. j1.

CASA POR 2.000 $ — Otra pichincha en Belgrano, (Coghlan, F. C. C. A.) Una agradable casita que liquidaremos con cualquier oferta sobre la base de 2.000 $. Blanco Encalada 4163, entre Donado (tranvía 96) y Holmberg (adoquinada), lindera a la anterior. No. 4175. Verja, jardín, 2 habitaciones, galería, cocina, pieza de madera, w. c. Cielos rasos yeso, puertas y celosías cedro, patio mosaico, aguas corrientes, cercos de pared. Mide 10x86 vs. Produce $ 25. Vale la molestia visitarse.
EL DGO. 22 de junio, a las 3.30, allí. Ord. 6723. j13

AL LADO DEL tranvía 96— A 1 cuadra de Av. Monroe, a 3 de estación Coghlan, F. C. C. A., en Belgrano, para alto. Linda casa que liquidaremos con base de $ 4.000, a plazos. Blanco Encalada 417., entre Holmberg (adoquinada) y Donado (tranvía 96), 10x35 vs. Salita, 1 habitación, comedor, cocina, baño, w. c. y ... piezas más. Verja y jardín al frente. Celosías, galería, cielos raso yeso, patio mosaico, aguas corrientes, electricidad, etc. Renta 50 $. Visítese.
EL DGO. 22 de junio a las 3.30, en la misma. Fotografías e informes a nuestra casa. Orden 6724. j13

GUIDO 1918, sobre Callao— entre Ayacucho y Junín, en el núcleo de los palacios, lindando con la esq. y un petit-hotel de 4 pisos; frente al Norte, 10x37.38 v. Base $ 130 v. c. a plazos, edificio antiguo que produce renta. Sala, zaguán, 3 habitaciones, comedor que cuadra, varias piezas de madera, dependencias, cloacas y pavimento liso. Visítese.
EL LUNES 30 de junio a las 4, en n. casa Av. de Mayo 568-72.—Juan A. Rúa y Cía. Orden 6762. j13

YAPEYU 972 y Av. C. Calvo Buena casa familia, con cloacas y adoq. pago. Base, $ 9.600, a plazos. Magnífica ubicación: 1 cuadra de Av. Independencia y 1 de Boedo, tranvías a todas direcciones. Edificio sólido, frente piedra artificial, sala con balcones, sótano, zaguán revestido de mayólicas, cancel cedro, 4 habitaciones, cocina, baño, w. c., cielos rasos yeso, acera y patio mosaico, instalación eléctrica, aguas corrientes y otros detalles, mide 10x43 vs. Visítese de 2 a 4.
EL DGO. 22, a las 3, en la misma. Datos Av. Mayo 568-72. Ord. 6.770. j1.

CONSTITUCION 3169.— 7500 $ a plazos, es la base fijada para liquidar esta sólida y bien situada propiedad con cloacas y pavimento pago: a 2 cuadras de Av. San Juan y 2 también de Rioja. Edificio en cal, tirantería hierro y azotea: sala y escritorio al frente, zaguán al medio con mayólicas, 2 habitaciones, baño, cocina, w. c. Carpintería cedro, cielos rasos yeso, patio mosaico, luz eléctrica, aguas corrientes, etc. Renta 90 $. Tranvía a la puerta. Visítese.
EL DGO. 22, a las 4, en la misma.—Juan A. Rúa y Cía., Ord. 6.768. j15

En Caballito, Llave en mano. Con base de $ 4.000, a plazos, linda casa lista para habitar, ofrecen 60 $ de alquiler, en buen barrio, a 1 cuadra al centro de Av. Gaona, tranvía 99, a 3 de Neuquén, con 1 85 y 86, y a 8 del subterráneo, estación Caballito. Parral 960: la gran avenida que empalma con la espléndida Av. San Martín. Edificio sobre 252 v. c., sala, frente piedra, con balcones, 2 habitaciones amplias, galería, cocina y w. c., cielos rasos yeso, patio mosaico, aguas corrientes, cercos pared. Visítese. Llaves al lado.
EL DGO. 22, a las 2, en la misma. Orden 6778. Datos, Av. Mayo 568|72. j15

Av. MONTES DE OCA 924|30 Entre Av. Suárez y Lamadrid, 11x37 vs. Base 34.000 $, a plazos, o sea 61 $ v. c., en edificio antiguo, cloacas y adoq. pago. Visítese.
EL LUNES 30 de junio a las 4, en n. casa, Av. de Mayo 568|72.—Orden 6777. v21

HUMBOLDT 2443 y Av. S. Fe Moderna y amplia, casa habitación, en Palermo. Base, $ 22.000, a plazos. 10x49.50 vs. Sala, comedor, 6 habitaciones y dependencias. Después detalles. Visítese desde ya.
EL LUNES 30 de junio, a las 4, en n. casa.—Juan A. Rúa y Cía. Orden 6790. v21

SAUL Z. HERRERA

San Martín 92

CASA-QUINTA ESTILO chalet. En Lomas de Zamora, F. C. S. Es lo más importante de ese aristocrático pueblo, lindando con palacios y amplias avenidas y a 7 cuadras de la estación. Calle Mitre 540 entre Saavedra y Bolívar, de 25 por 54 varas. Base real, 2.000 $, a plazos lo que costó 12.000 $. Edificio refaccionable, 7 habitaciones y dependencias, agua corriente y plantas. Visítese a toda hora.
EL DGO. 22 de junio, a las 3.30 p. m. En la misma. j15

SOBRE EL ONCE... CASA moderna de gran renta, calle Moreno 335 y 3354, y Loria de 10x69 vs. Base $ 30.000, incluso 25.000 cédulas. Edificio de todo confort de 2 pisos, 2 casas altas y bajas y 3 departamentos espaciosos de todo lujo, produciendo 630 $ mensuales, o sean $ 7.56. anuales. A 2 cuadras de Av. Rivadavia y del subterráneo. Visítese de 1 a 5 p. m.
EL DGO. 22 de junio, a las 3 p. m. En la misma. j15

CASA BARATA Y CENTRAL de negocio y familia. Moderna y de lindo estilo. Calle Monte Dinero 1090, y con frente a la Av. San Martín y plazoleta; con adoq. pago y tranvías a todos rumbos. Base $ 9.000, que se dejan en hipoteca. Consta de gran salón de artístico frente, imitación piedra y persianas metálicas, vestíbulo, 3 dormitorios, cocina, w. c. y pieza en altos. Visítese, renta $ 110.
EL DGO. 22 de junio, a las 3.30 p. m. En la misma. j15

Benito B... y Cía.

PAILEBOTE "Pte. Sáenz Peña"—Notable y bien construído pailebote de doble gabias, casco de madera dura, forrado en cinc, con condiciones marineras para la navegación a ultramar, o para los ríos. Tiene un tonelaje de 1..15 de registro y 290 de porte. Mide: 30.90 metros de eslora, 8.60 metros de manga y 3 de puntal; su calado es de 10 pies. Tiene certificado de navegabilidad para mar afuera, con vencimiento a abril de 1920.
EL DOMINGO 29 de junio a las 10 de la mañana, venderemos en remate por orden de sus dueños y por división de condominio, al mejor postor, sin base; al contado o mitad a plazo para quien lo desee, pero en este caso deberá ser con garantía satisfactoria e intereses de plaza. El plazo que podría darse sería de 3 a 6 meses.
El remate se efectuará a bordo del mismo buque, anclado al lado del puente Avenida, calles Almirante Brown y Pedro de Mendoza, donde puede visitarse. Advertimos que a este buque se le efectuó una reparación general en el astillero del señor Badaracco, hace sólo 9 meses y tanto la arboladura como su velamen son completamente nuevos, teniendo a más sus enseres, guinche, botes, todas sus maniobras en perfecto estado, en una palabra, completamente listo para cualquier trabajo en que quiera emplearse.
Nota: Tiene todos sus documentos en regla, además un seguro marítimo por pesos 42.000 c|l, que vence en mayo de 1920. ... cuenta del precio 10 olo. Comisión 1 olo. Informes a mi escritorio, Almirante Brown 1485 Coop. Teléf. .3, Boca. j15

MUEBLES Y MERCADERIAS EN GENERAL

Romero y Valero

HOY

a las 2 en punto

50 SOBRETODOS

TIENDA

y BONETERIA

TIENDA, BONETERIA, ZApatería: 20 doc. camisetas y calzoncillos de lana, semilana y algodón con y sin frisa, gran variedad en clases, colores y medidas, 100 doc. de medias surtidas para señoras, hombres y niños, 20 doc. de echarpes, 10 doc. toallas turcas, grandes (clase extra), 6 doc. id granité, 5 piezas uso doméstico para sábanas de 2 y 2.20 metros de ancho, 30 pzs. bramante de varias marcas, 3 pzs. alemanisco para manteles, 10 doc. paños, repasadores, servilletas, manteles, colchas caladas, ídem de piqué, frazadas, tiradores, paraguas, géneros para vestidos, percalinas, satinés, rasos de lana para forros, etc., 70 doc. alpargatas, 25 doc. peines, todos estos artículos se venderán en lotes grandes y chicos, para comerciantes y particulares.
HOY VIERNES 20, a las 2 p. m., en n|casa Bolívar 120. Comisión 10 o|o. v20

50 SOBRETODOS CONFECcionados con casimires de última novedad, buenos forros y perfectamente bien terminados, cortados según los últimos modelos de la estación. Para utilidad de compradores, hemos dispuesto un lugar ad-hoc para que los interesados puedan probárselos con toda comodidad antes del remate, donde estarán en exhibición desde por la mañana y donde cada uno tendrá su número por orden correspondiente. A continuación 50 cortes de casimir para trajes de 3 mts. entre los cuales hay una enorme variedad en dibujos y colores.
HOY VIERNES 20, a las 2 p. m., en n|casa Bolívar 120. Comisión 10 o|o. v20

NOTA.—LA CASA ANTICIPA cualquier suma de dinero, sobre muebles, pianos, mercaderías en general, materiales para construcción, etc. (sin cobrar intereses).—Romero y Valero. v20

Ernesto J. Cueli

HOY — REMATE DE NEGOcios: armazones y mostradores, balanzas, fiambreras, vitrinas, parantes, mostrador estaño, fileteras, mesas, lámparas, depósitos, medidas, escritorios, perchas, sillas, mostradores, paneras, máquinas, instalación de peluquería, puertas canceles, máquinas de café y lecheras, prensa de copiar, archivos, espejos, heladeras, muebles y útiles para negocios en general. A las 2 p. m., Brasil 1241, plaza Constitución. 1p

C. Massa

HOY

ALMACEN Y BAZAR, LA madrugada, a la 1 p. m., remataré almacén y bazar calle Provincias Unidas 3799, por cuenta y orden de su dueño y por cambio de negocio, a saber: buen armazón, lojas vidrieras, trasparente, 3 fileteras, mostrador, máquina de fiambres Batbén, balanza Carlini, báscula, un gran surtido en comestibles: azúcar, café, fideos, sardinas, conservas italianas y españolas, tapioca, porotos, garbanzos, aceites Bau, Cantone, Tortosa y otros; cognac, rhum, anís, fernet, pippermint, etc. Comisión 10 por ciento y seña. 1p

Ministerio de Guerra

Dirección General de Administración

EN LOS DIAS 24, 25 y 26 del actual se procederá a la venta en subasta pública de los artículos de rezagos existentes en la misma. El remate comenzará el día 24, a las 9 a. m., en el galpón ubicado calle Garay 250. Las mercaderías estarán a la vista de los interesados, a partir del día 14 del corriente. Por datos a la secretaría, Paseo Colón 1407.—Fdo. Claudio Rosales, Coronel, Secretario interino. 24

Máximo Rodríguez

ALMACEN DE COMESTIbles y bebidas, remataré
EL DIA 24, a la 1 p. m., calle Chiclana 3801 esq. Castro Barros. Comestibles, conservas, aceites, yerbas, vinos y licores, instalaciones y útiles, báscula, balanza, heladera, mostrador, bancos, etc. Dejan bien los tranvías 55, 19, 23 y 6. Otro importante almacén, bazar y ferretería, remataré el día 26 y el 27. 1p

F. Méndez

ALMACEN, HOY REMATAré, calle Alsina 3202, a la 1, gran surtido en aceites, bacalao, arroz, yerba, azúcar, velas, kerosene, fideos y otras muchas mercaderías. Armazón, mostradores, balanza y útiles. 1p

REMATE
QUINTIN ALFONSIN
CALLE SARMIENTO 1646

HOY — PARA TODOS NEgocios, instalaciones, muebles y útiles, cuyo detalle puede verse, visitando la casa, Sarmiento 1646. 1p

Angel Valsechi y Cía.

MOBLAJE HOY

MEJOR QUE JUDICIAL — ... y sobrado, remataré ESTA TARDE a las 2.30, todo el soberbio moblaje de la casa Paso 41. Venta urgente de 1 juego sala 9 piezas, y otro id ... piezas, mueb. importados, espejos, buenos cuadros óleo y gobelinos, vitrina, butacas, adornos, araña, alfombrados, etc., escritorio completo, gran dormitorio caoba, bronce, otro cedro, muebles sueltos, etc., espléndido comedor caoba, marquetería y bronce, 12 sillas, juego cuero, araña, buenos metales, cubiertos, carpeta, juego muebles cristal, adornos, victrola con discos, etc., juego vestíbulo, reloj, plantas, macetones, etc. etc. Comisión 10 olo. Paso 41. Hoy a las 2.30. 1p

Getzman & Kolliar.

2964 Corrientes 2964

HOY

A LAS 2 Y 8 P. M.

MUEBLES — PIANOS
Y CAMAS DE BRONCE

BUENOS MUEBLES — EN ... roble ... de 3 cuerpos, id. de ... 3 cuerpos, uno de cedro de ... 3 cuerpos con marquetería y bronce, otro de la casa Maple, ... lindos dormitorios de pino tea con roperos de 3 cuerpos ... y varios ... Luis XV, id. Luis XVI, buenas camas extranjeras y del país de 1 y 2 plazas, comedores de roble, id. Renacimiento, ... de roble y nogal y vaqueta, trinchantes ... Luis XV, id XVI, espejos ... cortinados, alfombras, estatuas de mármol y petitbronce, varios juegos para sala, tapizados en cuero, escritorios, sillones, máquinas de escribir Monarch, juegos para vestíbulo, perchas, id; un gran stock de alfombras, cuadros, ... de Persia y Smyrna, y demás artículos que estarán a la vista ... artículos de fantasía en ..., platos, bisquits, figurines, estatuas de mármol, vitrinas para sala, etc., etc. Comisión 10 por ciento. 1p

PIANOS, CUYAS MARCAS ... de ...; John Curitt, cruzado en bronce; Chassaigne Frères, Pleyel, ... Westerhousel y otros para escuela. HOY a las 10 ... Comisión 10 o.o a cargo de los compradores. 1p

HOY A LAS 2 DE LA TARde, una extraordinaria cantidad de muebles, en juegos y sueltos, como ser roperos, aparadores, lavatorios, cómodas, mesas de luz y comedor, camas de roble y de hierro al laqué, 1 gran armazón de cedro, mostrador id, ... sillas, mesas, etc. HOY, ... a las 8 p. m. ... por ciento, a cargo de los compradores. Getzman y Kolliar.

MUEBLES Y MERCADERIAS EN GENERAL

Guerrico y Williams

DOS RICOS MOBLAJES — En nuestra casa, 757 Bmé. Mitre, sala 2. Juego de salón palo de rosa y bronces, forrado en tapicería hecha a mano, 2 ricos comedores Luis XVI (modernos) uno, de roble y bronces cincelados muy completo, y otro de caoba y marquetería, juego de sala Luis XVI de madera tallada dorada y almohadones de seda, otro Luis XV con mesa de centro y espejo jardiniere, juego dormitorio Luis XVI de caoba y marquetería, otro elegante juego id. de laqué Luis XVI, piano concierto de 1|3 cola, marca Raps, una pianola adaptable a cualquier piano, rico piano antiguo con incrustaciones de bronce y nácar, marca Gorts, varios juegos de hall y vestíbulo, entre los cuales dos Renacimiento, para hall, todo de roble tallado con hermosas mesas de centro, percha y varios muebles, armarios y bahut antiguos, otro juego de hall, bois de fer, esculpido con hermosa mesa de centro y chimenea con espejo, armario de caoba antiguo, mesa de centro y sillones antiguos de roble tallado, riquísimas arañas de bronce, de bronce y cristal, todas de lo más moderno y del mejor gusto, riquísima carpeta de mesa de encaje de Venecia, filet y bordados, ricos cortinados de hilo y de tul con encajes, stores del mismo gusto, visillos y brise brise, juego de fuentes de Mappin y Webb, linda garnitura de chimenea con candelabros de luz eléctrica de porcelana Genre Saxe, cubiertos Christofle, diez lindos marfiles japoneses, rico abanico de ecaille Blonde y encaje Veneciano, cuadros al óleo, 4 lindas estatuas de mármol, bonitos grabados, platos porcelana de pared, alfombras de moquette, cortinados de seda, adornos y bibelots, una linda estufa Frou Frou, modelo Riche en perfecto estado, grandes jarrones de porcelana bleu de Delft, otros japoneses, juego vestíbulo de roble claro, etc., etc.

EL VIERNES 20 de junio, a las 3 en punto de la tarde. Exposición de 9 a. m. a 5 p. m., en la sala 3. Hay catálogos. Comisión 10 o|o.—Guerrico y Williams. j14

ESPLENDIDO PIANO-PIA nola Emerson Angelus, de Nueva York, en perfecto estado, y con magníficas voces para rollos de 65 y 88 notas, se venderá con 30 rollos, y además 166 rollos 88 notas, divididos en 10 lotes, del más hermoso repertorio clásico, conforme al catálogo que ponemos a disposición de los interesados. Lindo piano antiguo, marca Goerts, y un piano de concierto 1|2 cola, marca Raps.

EL VIERNES 20 de junio, a las 4.30 de la tarde, al mismo tiempo que los muebles anunciados, en Bmé. Mitre 757. Comisión 10 o|o.—Guerrico y Williams. j14

RICAS ALFOMBRAS—UNA lindísima de Aubusson, hecha a mano, elegante y de lindos colores, mide 4x5 mts., otra id. de Savonerie, 5x7, otras de moquette y tiras de camino.

EL VIERNES 20, a las 3 de la tarde, en Bmé. Mitre 757. Comisión 10 o|o.—Guerrico y Williams. j14

AUTOMOVIL, tipo carrera, 25 HP., motor Upmobil.

EL LUNES 23 del corriente, a las 9.30, en nuestra casa, B. Mitre 757. Comisión 10 o|o.—Guerrico y Williams. j19

DEL Sr. PASTOR J. FRIAS. El rico moblaje importado y obras de arte que adorna su casa-habitación, calle Juncal 1360. Dos espléndidos juegos de escritorio Imperio, caoba y bronce, cincelados uno tapizado en seda verde, otro en seda amarilla; ricos cortinados que hacen juego; espléndido escritorio ministro de caoba, bronces cincelados, cristal y gran casillero de mesa, todo de caoba y bronces cincelados; hermosa biblioteca mismo estilo; araña de bronce veille patine, estilo Imperio; preciosos objetos de arte, antiguos y modernos; bronces, porcelanas, armas, todo del mejor gusto, en la salita elegante lit de repos Luis XVI, de madera tallada, dorada, tapizada en seda punzó, bergeres tapizadas en seda y almohadones Duvet; preciosos muebles antiguos, como ser: cómodas, mesas de centro, petit bahut, cortinados de seda, ricas alfombras Smyrna y Persas. Regio juego de comedor Imperio, de caoba y bronces cincelados, muy completo; la riquísima colección de bandejas de plata antigua, repujada a mano, representando escenas de batallas de los tiempos pasados, y para el servicio de mesa: fuentes de plata sellada, otras de Christofle, Mappin y Webb y Elkington; escarragueras, servicios de te y café, licoreras, bomboneras, candelabros de plata, cubiertos Christofle, rica araña y applique Imperio. Juego de fumoir de marroquí, y sillones, confortables tapizados. Hermosos platos de pared, de bronce antiguo; palanganas y jarras Pompeianas; hermosos sahumadores de bronce antiguo, etc. En el cuarto de vestir: dos notables armarios antiguos de caoba maciza y preciosos muebles antiguos. En el hall: rico sofá y sillones de nogal esculpido; armas antiguas, lindísimos panneaux de tela, bordado en seda a mano; porcelanas de Talavera, etc., etc.

EL MIERCOLES 25 y JUEVES 26 de junio, a las 3 en punto. Exposición desde el domingo 22, de 11 a. m. a 10 p. m. Hay catálogos. Comisión, 10 o|o. — Guerrico y Williams. v25

ALHAJAS DE FAMILIA — Rico collar compuesto de 45 perlas y 4 brillantes. Base, $ 6.000. Anillos de brillantes, tres alfileres corbata, brillante, pepa de oro, carbunclo, prendedor de brillante, id. de oro, caravana de diamantes.

EL VIERNES 27 de junio, a las 4, en nuestra casa, B. Mitre 757. En exposición todos los días de 3 a 6 p. m. Comisión, 10 o|o.—Guerrico y Williams. j19

Guillermo Gowland y Cª

REMATES SEMANALES — LOS MIERCOLES Y VIERNES: comestibles y bebidas, ferretería, tienda, artículos rurales, etc., a la 1 de la tarde, en nuestra casa, Bolívar 351 al 361. perm.

HOY

4.572 rollos ALAMBRE NEGRO

No. 14, para enfardar

¡AVERIAS!

EN NUESTRA CASA 351 BOlívar 361.

EL VIERNES 20 de junio, a las 2.30 de la tarde, se rematarán en lotes, al gusto de los compradores, por cuenta y orden de quien corresponda, llegados en el vapor "Governor Parr". Seña 30 o|o.—Guillermo Gowland y Cía. j17

HOY — 395 cajones hojalata IX IC 20x28. Averías. En nuestra casa 351 Bolívar 361.

EL VIERNES 20 de junio, a las 2.30 p. m., se rematarán en lotes, por orden del señor H. Clifford Walton, por cuenta de quien corresponda, y con intervención de los señores F. H. Chevallier Boutell, y son, agentes del Lloyd's Inglés, llegados en el vapor "William M. Tupper". Seña 30 o|o. y comisión 4 o|o. — Guillermo Gowland y Cía. j15

*HOY — RURALES Y ALMA*cén, alambres púa y ovalado, tranqueras apacho varias medidas, varillas y varillones, tanques y bebederos, alambre tejido con cable, medidas surtidas, guarnicioneś, chapas canaleta, prohenas, anteojeras, cable usado, jonas, impermeables, rollos cabo cáñamo, canastos maíz, torniquetes, baldes volcadores, cabos de pico y pala, portones tejido, comederos, tanques australianos, ferretería, yerba, jabón amarillo, conserva de tomate, especias, quesos, café, te en cajones y cajas, ají, y otra infinidad de artículos, etc.

HOY, en nuestra casa, 351 Bolívar 361, a la 1.30 p. m., se rematarán en lotes, al gusto de los compradores. Seña, 30 o|o. — Guillermo Gowland y Cía. 1p

M. Kohan y Cía.

Av. de Mayo 1158

MUEBLES

Arañas, Cajas de hierro Estufas, etc., etc.

ESTA NOCHE

A LAS 8.30 p. m.

Frente al París Hotel

REMATAREMOS SIN BASE, al mejor postor, más de $ 645.000 en muebles y mercaderías generales especial para comerciantes y particulares, cuyo detalle es, en parte, como sigue: regio juego comedor citronier, con incrustaciones y aplicaciones de bronce, vitrinas, bombé, otro vitrinas laterales, 12 más en caoba, roble, cedro, nogal y pino, gran jgo. dormitorio Jacobean 5 pz., 25 juegos más para todos gustos, rica sala dorada 9 pz. con fundas, mesas, columnas y espejos dorados, juego escritorio 3 pz., cuero y sillón giratorio, escritorios N. A. con persiana y ministro, 1 y 2 pts., 36 cajas hierro todos tamaños 1 y 2 pts., juego hall nogal macizo, ricamente tallado, juegos vestíbulo roble, mimbre y caña de la India, arañas eléctricas, gran surtido; hermoso reloj representando a Beethoven y la música, gran tamaño, garnituras fantasías, etc., y una infinidad de mueb. sueltos, imposible detallar, por su gran extensión, en exposición todo el día hasta la hora del remate en n. salones, Av. de Mayo 1158 y Victoria 1161. Frente al París Hotel.

ESTA NOCHE, a las 8.30.—M. Kohan y Cía. 1p

LIBROS, LIBROS, LIBROS— Remataremos sin base, al mejor postor una buena biblioteca, con más de 1.500 tomos de los mejores autores, todos bien encuadernados, entre ellos el Diccionario Enciclopédico Hispano-Americano 28 tomos, Historia del Mundo 25 tomos, edición de lujo, obras de Dumas, Cervantes, Mitre, Zorrilla, Dante, V. Hugo, obras famosas, etc., que se hallan en exposición hasta la hora del remate en n|salón, Av. de Mayo 1158. Soliciten catálogos, U. T. 2495, Libertad.

EL LUNES 23 de junio, a las 8.30 p. m. —M. Kohan y Cía. 1p

AYERZA CULLEN & SEOANE

Socios: Isaac Ayerza, Huberto Cullen Ayerza, Ramón M. Seoane

LOS LUNES Y JUEVES, a la 1 de la tarde, remate de comestibles, bebidas, ferretería, artículos rurales, tienda y mercería. En nuestra casa, Defensa número 183 al 193. perm.

160 TONELADAS CARBON para fragua de coke. En nuestra casa 183 Defensa 193.

EL LUNES 23 de junio, a las 3 p. m., se rematarán en lotes, por orden de una casa introductora y por cuenta de quien corresponda. Seña 20 o|o. Comisión 10 o|o.—Ayerza, Cullen y Seoane. j18

*9 ROLLOS CABLE DE ACE*ro nuevo de 3|8", 1|2" y 5|8" de diámetro de 300 metros cada uno de 72, 114 y 151 alambres. En nuestra casa 183 Defensa 193.

EL JUEVES 26 de junio a las 3 p. m., se rematarán en lotes por orden de una casa introductora. Seña 20 o|o. Comisión 10 por ciento.—Ayerza, Cullen y Seoane. j19

ARTICULOS DE ALMACEN. 40 cajones pasta de tomate extranjera, 85 cajones petit-pois, 50 cajones pimientos morrones, 350 jamones, 35 cajones chocolate, 120 bolsas nueces, 300 bolsas harina de trigo, 250 bolsas porotos, arvejas y garbanzos, 1.500 kilos quesos: Chester, Tafí y de rallar, 100 cajones almidón en paquetes, 35 bultos te de 100 libras, 250 cajas te de 4 y 6 libras, 30 cajones dulces y galletitas, 60 cajones bacalao, 325 cajones champagne, oporto, anís, etc., 150 cajones jabón amarillo, 36 cajones jabón inglés, 70 cajones azul lavar, 1.500 panes lustrollo, 70 cajones polvo limpiar metales, etc. etc. En nuestra casa, 183 Defensa 193.

EL LUNES 23 de junio a la 1.30 p. m. se rematarán en lotes. Seña 20 o|o. Comisión 10 o|o.—Ayerza, Cullen y Seoane. j19

B. ARIZTEGUI & Co.

BOLIVAR 336

ENLOZADO

*22.350 PIEZAS, COMPREN*diendo, ollas, cacerolas, fuentes, pavas, teteras, cafeteras, filtros, platos, tazas, parrillas, jarras, lecheras, baldes y tarros lechero, chatas para enfermos, escupideras, azucareras, jarros y jarritos, sartenes, cucharones, espumaderas, soperas, palanganas, lavaplés, lebrillos, medidas, embudos, servicios y batería de cocina en general, remataremos en lotes apropiados para minoristas y mayoristas, por orden, clase y número. Sin base y retiro de lotes, con orden terminante de liquidar en el día, sin perder tiempo en remate de otros artículos. En nuestra casa, 330 Bolívar 336.

EL SABADO 21 de junio a las 2. — B. Ariztegui y Cía. 1p

496 LEBRILLOS HIERRO galvanizado, reforzado de 16 a 20 pulgadas, remataremos conjuntamente con enlozado.

EL SABADO 21, a las 2, en n|casa Bolívar 330 y 36.—B. Ariztegui y Cía. 1p

*56 TARROS HIERRO ESTA*ñado, reforzado, para crema y leche, remataremos.

EL SABADO 21, a la 1, en Bolívar 330|36. —B. Ariztegui y Cía. 1p

A. BINAGHI

HOY, RURALES—980 rollos de alambre gdo., liso, N.o 9, 10 y 12 y de púas N.o 12 1|2 y 14, 320 id ovalado N.o 17|15 de alta resistencia, 840 postes de quebracho colorado y blanco, 14.300 varillas y varillones de m|dura y curupay, 8500 id de hierro I, 86 tranqueras de lapacho y madera dura, 1450 torniquetes, 9800 mts. de alambre tejido para cercos, gallineros y cerdos, 2600 postes cuadrados 3x3 y 4x4, 72 puertas y portones tejido, 4 molinos, 94 bebederos de hierro gdo., 3300 mts. caños gdo. para desagüe, 83 chapas para tanques australianos, 14 represas, 98 baldes volcadores, etc., etc.

HOY VIERNES, a las 2 p. m. v20

CHAPAS CANALETA—2340 de 6 a 10 pies nuevas, 160 barricas de portland, 350 tarros de pintura, 310 mts. mosaicos, 280 panes de asfalto, 1200 k. puntas París, 950 m. caños de barro, 64 columnas de hierro para galerías, 1100 k. cabo sisal y cáñamo, etc., etc.

HOY VIERNES, a las 2 p. m. v20

22.000 AZULEJOS BLANCOS 20x20, sanos y en perfecto estado, se rematarán en lotes, a voluntad de los compradores.

HOY VIERNES, a las 2 p. m. v20

130 COMEDEROS M. DURA para lanares, 93 id de rejilla para vacunos, 30 bonzos para corral armados, 16.500 pies de tablones m. dura 1 1|2 y 2", 1400 h. listones 1x6, etc. v20

HOY VIERNES, a las 2 p. m. se rematarán en lotes con opción de los compradores, en nuestra casa, calle Lima 1563, frente a la plaza Constitución. Comisión 10 o|o.—A. Binaghi y Cía. v20

Fsco E. SPINA

HOY — INSTALACIONES, útiles y servicio para confiterías, bars, restaurants, lecherías, almacenes, etc. Máquinas de café Express y otras, vitrinas y fiambreras niqueladas, cortadoras fiambres Van Berkel's con y sin pedestal, balanzas Toledo últimos modelos, balanza Cuttica, balanzas Dayton a cilindro, balanzas de platos, básculas, cortinados, molinillos eléctricos y otros, cajas de hierro, escritorios, cajas y comerciales, prensas copiar, vitrinas para exposición, regios armazones de fresno, roble y cedro para cualquier negocio, mostradores, barandas, divisiones, tabiques, mesas, sillas bar claras y oscuras, billares completos de casín y carambolas, heladeras de 3 a 10 puertas, espejos, ventiladores, toldos y más de 2.000 lotes de servicio de metal blanco, Lappas, Cristofle, Gambault y un enorme surtido de cristalería y loza.

HOY a las 3 p. m., Corrientes 1427. 1p

Aduana de la Capital

Oficina de remates (Galpón D.) Dirección pasando el puente de los diques sobre la calle Belgrano, o sea donde ésta comienza.

LOS DIAS 23, 24 y 25 DEL corriente, por orden del señor administrador doctor Alberto Benavidez, se procederá a la venta de una importante cantidad de mercaderías en general, entre ellas: 60 cj. viras de cuero para calzado, 5 cj. materia prima para fabricar peines, boquillas, etc., 1 máquina para fabricación de papel y 43.000 k. cajones de madera desarmados, 1.950 piezas, cadenas, gargantillas, pulseras, medallas y prendedores enchapados en oro, 700 San Antonio de metal, provenientes de rezagos, comisos, averías y compras. Las mercaderías se encuentran en exposición. Por más datos, dirigirse al jefe. v31

Alejandro Schoo hijo y Cía.

HOY VIERNES

Tarde y Noche

A las 2.30 y 9 p. m.

MUEBLES

para familias y comerciantes

COMEDORES, DORMITORIOS, SALAS, ESCRITORIOS N. A., SILLAS, BIBLIOTECAS, ALFOMBRAS, CORTINADOS, OBJETOS DE FANTASIA, CUADROS, ETC. — — — — — —

Comisión 10 o|o. Seña a satisfacción

Alejandro Schoo, hijo y Cía.

Bmé. Mitre 569

Casares Hnos. y Diehl

AUTOMOVILES RENAULT. Sin base, 12 automóviles Renault, landaulet y doble faeton; 11 de 2 cilindros y 1 de cuatro cilindros, se rematarán sin base, al mejor postor, por liquidación total de la Cía. Gral. de Automóviles.

EL LUNES 23 de junio, a las 2 p. m., en el local de dicha compañía, Cangallo 2341, donde se exhiben.—Casares Hnos. y Diehl. v23

*ANTIDERAPANTS — ACCE*sorios y repuestos para automóviles 220 lotes de accesorios y repuestos de todas clases para automóviles, y antiderapants, se rematarán sin base, al mejor postor, por liquidación total de la Cía. Gral. de Automóviles.

EL LUNES 23 de junio, a las 2 p. m., en el local de dicha compañía, Cangallo 2341, donde están en exhibición, y pueden revisarse.—Casares Hnos. y Diehl. v23

Jaime M. Solé

*JUDICIAL. — EL BUEN mo*blaje que adorna la casa Pueyrredón 535, por mandato del señor juez de lo civil doctor don Fernando M. Colombres, secretaría Osvaldo Rocha, en la sucesión de D. Angel Gambino, según el siguiente edicto:

Por disposición del señor juez de lo civil doctor Fernando M. Colombres, se hace saber por el término de ocho días, que ha sido designado martillero don Jaime M. Solé, para proceder a la venta en público remate de los bienes muebles de pertenencia de la sucesión de don Angel Gambino, que se encuentran en la casa calle Pueyrredón 535, y cuyo detalle consta en los autos que tramitan en la secretaría del autorizante. Buenos Aires, mayo 27 de 1919.—Osvaldo Rocha.

EL MARTES 24 de junio, a las 8.30 de la noche. Comisión 10 o|o. Seña 20 o|o. Puede visitarse los días 22, 23 y 24, hasta la hora del remate.—Jaime M. Solé. v24

La Semana de Smyrna

450 ALFOMBRAS SMYRNA

Todas importadas con certificado de origen, hechas a mano.

SE REMATARAN LOS DIAS

Miércoles 25, Jueves 26, Viernes 27

TARDE 4 P. M. — NOCHE 9.30 P. M.

En el salón altos del

L'AIGLON

Florida 146

EN EXPOSICION DESDE EL VIERNES 20 A TODA HORA

José R. Martínez

10 o|o COMISION 20 o|o SEÑA

v20

JUAN SOLARI

*BUEN ALMACEN Y CAN*cha de bochas, calle Patricios 1601, esq. Coronel Salvadores, remataré

EL DOMINGO 22 de junio a la 1 y 30 de la tarde, todas las existencias de esta casa, por orden de su dueño, sin base, a liquidar. Próximos detalles. Informes a mi escritorio Moreno 2300, ambos teléfonos — Juan Solari. v21

Basilio E. Chiappori

JUDICIAL — FABRICA DE cristales y vidrios, La Porteña, establecida en Lanús (Oeste), sobre la calle D'Amico, por orden del síndico del concurso E. Weyland, juez doctor E. M. Naón, sria. D. G. Gowland, remataré en su propio local.

EL DOMINGO 23 de junio, a la 1 p. m., las máquinas, materia prima, útiles, materiales de construcción y mercaderías terminadas que se encontrarán a la vista, y puede visitarse los días 20 y 21 del cte. (Tranvías 102, 103, 104, 105 a 5 cuadras al Norte de la estación Lanús. Por más informes y prospectos, ocurrir a mis oficinas, Lavalle 1346, U. T. 6263, Libertad. B. E. Chiappori. 1p

Bravo Ungaro y Cía.

Suipacha 278 U. T. 3750, Lib.

2o. remate de la temporada

HOY A LAS 4 P. M. HOY

ALFOMBRAS

SMYRNA y PERSAS

CONJUNTO UNICO POR SU SELECCION

En nuestra casa, SUIPACHA 278

ALFOMBRAS — 2o GRAN remate de la temporada, alfombras de lujo, Smyrna, Persas, Aubousson y Saubonerie, hechas a mano, Wilton, Argaman, tripe cortado, rizado, Bruselas, caminos, etc. Todo nuevo y fino. Riqueza en la calidad, novedad en los gustos. Hoy en exposición todo el día. Remataremos al mejor postor.

HOY VIERNES, a las 4 p. m., en nuestra casa, Suipacha 278. 1p

BERETTA y Cía.

Casa moderna de remates

IMPORTANTE REMATE DE

PIELES FINAS

Para comerciantes y particulares.

HOY VIERNES 20 DE JUNIO, a las 8.30 de la noche

1066 — AVENIDA DE MAYO — 1066

*PIELES, PIELES — Impor*tante liquidación de pieles confeccionadas para comerciantes y particulares, por cuenta de una casa importadora, juegos de capas, cuellos, estolas, zorros, manchones, de chinchilla, skung, renard blanco, putois, mantas de nutria zorro, etc. de renard gris, skungs, Alaska, renard tipo Alaska, loutre, estolas, zorros de la Patagonia gris, cuellos y gran variedad de pieles sueltas.

El VIERNES 20 de junio a las 8.30 de la noche, en nuestra casa, Avenida de Mayo 1066. La mercadería estará en exposición el jueves y viernes todo el día. Pidase catálogo.—Beretta y Cía.

CUADROS Y OBJETOS DE arte

El LUNES 23 de junio, a las 8.30 de la noche, importante colección de cuadros y objetos de arte. En nuestra casa, Avenida de Mayo 1066. 1p

*LIBROS, LIBROS — Impor*tante remate de libros de Derecho, Historia, Literatura, ciencias, artes, etc.

El JUEVES 26 de junio, a las 8.30 de la noche, en nuestro salón de ventas, Avenida de Mayo 1066. Pidan catálogo, por teléfono, U. T. 4645, Libertad, personalmente o por correo. 1p

Adolfo Bullrich y Cía.

PLANTAS forestales, frutales y de adorno. Selecto conjunto de plantas frutales, forestales y de adorno, procedentes del establecimiento "Domingo Basso", por orden de los sucesores señores Roque Baudo y Cía. Se rematarán

Todos los LUNES y VIERNES, a la 1.30 p. m., en nuestro patio, San Martín 354, previa exhibición. — Adolfo Bullrich y Cía. v30

Luis C[illegible]ni

*"LA CENA"—GRAN DEPO*sito de vinos extranjeros y del país, con todas sus instalaciones, remataré en la calle Canalejas 849.

EL DOMINGO 22 y LUNES 23 a la 1.30 p. m., liquidando sin retirar lote lo siguiente: 3.500 botellas moscato italiano, 7.000 botellas Barbera espumante de Mendoza, 5 bordelesas vino Carlón legítimo de 23 años, 5 bordelesas Cabernet de 7 años, 3 máquinas para tapar, 2 para capsular, 1 para trasegar, prensas, báscula de 10 kilos, 2 aparejos, máquina para rellenar medidas, planchas grandes y chicas, 40.000 botellas vacías, damajuanas, cajones, cubas y piponas de 700 y 1.200 litros, 6 charlots para reparto, 5 chatas livianas, 10 caballos, chapas de cinc, tejido para alambrado, maderas, tirantes, estantería, caja de hierro, máquina para perforar cheques, escritorio, prensa copiar, biblioteca, roperos, toilette, lavatorio, mesitas, y muchos artículos que estarán a la vista. También remataré la acreditada marca registrada "La Cena" y una chatita automóvil marca Panhard Levossour 15|24 HP. Seña a satisfacción, comisión 10 o|o a cargo del comprador. Mayores datos Jorge Newbery 3145. v22

Enrique Marasso

*NAVAL. —NOTABLE REMA*te Armadores, constructores, almacenes navales. Ojo, hay para todos.

EL DOMINGO 22 de junio, a las 9 de la mañana, Almirante Brown 1489, Boca, al lado del puente trasportador Nicolás Avellaneda, redes, cabos elásticos, caño de goma, caños para salvataje, válvulas, curvas, pie de bronce, botes salvavidas, boyas hierro, ventiladores brújulas, caja bronce para brújulas, gran surtido remos, calafateo, club, lonas, faroles, anclas, anclotes, pintura y otras cosas que estarán a la vista. Pidan carteles. Enrique Marasso, Brown 1489, U. T. 884, o 1175, Barracas. v22

"La Equitativa"

Banco de Préstamos, Cerrito 358

*EL MARTILLERO señor Ber*nardo Buttafoco rematará por orden del establecimiento y cuenta de sus dueños.

EL VIERNES 20 de junio a las 8.30 p. m. y en las noches subsiguientes en caso de no terminar la venta, los empeños vencidos, consistentes en un rico surtido de alhajas, brillantes, perlas, armas, objetos de arte, etc. y pólizas del Banco Municipal de Préstamos cuya exposición quedará abierta para el público, en su local Cerrito 358, los días 18 y 20 de junio, de 9 a. m. a 3 p. m. v20

E. AMARO

LIBROS, 3.500 TOMO

de los más afamados autores argentinos y europeos.

Rematará HOY 20

a las 4 p.m., en nuestro salón LAVALLE 842.

Pidan catálogo. 1p

Andrés R. Galimberti

*TALLER MECANICO, Char*lone 326. Todas las existencias, sin base remataré

EL DOMINGO 22 de junio, a la 1.30 p. m. Torno mecánico 1 metro entre puntas, 2 máquinas de agujerear a columna y 1 a vapor, sociedad, máquina roscar, 2 piedras esmeril, bigornia, 2 contramarchas.

MOTOR ELECTRICO 3 HP. c.alt. otros 3 motores 1|2 HP. c.alt., ventilador acoplado con motor, trasmisiones, poleas, correas, instalación fuerza motriz, aparejo automático con caballete, crique 25.000 ks., morsas, planas, mármol de ajuste, herramientas de torno, juegos tarrajas, calisuares, mechas N. A., fragua eje con colinete, 2 sinfín, matrices, buenos lotes de herramientas, 120 metros cable de acero, tableros, bancos, chapas canaleta y mucho más que no detallo por su extensión, y que estará a la vista. Datos y prospectos a mis oficinas, Lavalle 1344, U. T. 660, Libertad. —Andrés R. Galimberti. v21

J. BENJAMIN N. FRIGERIO

RURALES, COMESTIBLES, construcciones navales, tienda, etc. Remato los LUNES y JUEVES, a las 2 p. m. en mi casa 257 Defensa 265. v23

Augusto Arias

EXTRAJUDICIAL — DE las inmensas existencias de artículos de librería y cigarrería, tabacos, etc., depositados en la calle Alsina No. 626

El VIERNES 20 del corriente, a las 2 p. m., que consisten en un espléndido surtido de cigarros, cigarrillos, tabacos, gran stock de cuadernos, anotadores, blocks, sobres comerciales, escuela, en conjunto más de $ 5.000 a quemar, sin retirar lote, mostradores, armazones, vidrieras, etc., no olvidarse, el VIERNES 20 de junio a las 2 p. m., orden terminante de liquidar a cualquier precio.—A. Arias. v20

MASSA & SIVORI

555 - SARMIENTO - 555

HOY a las 3 en punto

REMATAREMOS al mejor postor importante stock de muebles de una guardadora. Juegos de loza, cristalería, útiles para cocina, cortinados, alfombras, camas bronce importadas, manteles, servilletas, carpetas mesa, visillos, juegos lavatorio plate, estufas, colchones, bronces p. alfombras, artefactos eléctricos e infinidad de artículos para regalo, cuadros, plantas. Escritorios importados, archivos, bibliotecas de 2 y 3 cuerpos, una de gran formato para academia o sociedad, juegos de cuero marroquín y búfalo, pianos buenas marcas, chaiselonques, butacas e infinidad de muebles por piezas y juegos que no detallamos por su gran extensión.

Recomendamos a revendedores y comerciantes buenos lotes. HOY, a las 3 p. m. Comisión 10 o|o.—MASSA Y SIVORI

BUEN FILTRO DE COBRE PARA LICORES, y un gran lote de esencias para los mismos, en buenas condiciones. 1p

Bmé. Mackinlay

*REZAGOS DEL FERROCA*rril del Sud

EL MARTES 1.o de julio próximo, a las 9 a. m. en punto, remataré en los galpones de Sola los artículos rezagados de esta empresa, compuestos de cargas, encomiendas, equipajes y objetos abandonados en las estaciones y trenes hasta el día 23 de diciembre de 1918, si hasta el momento del remate no son reclamados por sus dueños. En caso de reclamo por parte de los interesados dirigirse al jefe de tráfico en plaza Constitución, oficina núm. 4. Se exigirá seña y libre de comisión para el comprador. Más datos a mi escritorio, Reconquista 331. j14

Héctor V. Trabucco

JUDICIAL — ALMACEN DE comestibles y bebidas, sus instalaciones y existencias de la quiebra García Gómez. Venta ordenada por el señor juez doctor Alberto Estrada, secretaría Grandoli.

EL DOMINGO 22 de junio, a la 1 p. m. en el mismo local, Independencia 1199, esq. Sáenz Peña. Informes, Lavalle 1824, esq. Callao, U. T. 3201, Libertad. v21

M. MARCHESE & Cía.

HOY a las 3 p.m.

AVERIA

238 — PUEYRREDON — 242

*HOY — 500 BOLSAS AZÚ*car avería de 60 kilos cada una, por cuenta de seguro, en nuestro local, 238 Pueyrredón 242. 1p

*HOY — 124 BULTOS YER*ba paraguaya, 145 bolsas arroz, 400 bolsas porotos y arvejas, 60 bolsas [illegible], 187 bolsas nueces y almendras, 37 [illegible] anchoas en latas de 1|2 [illegible], racas, sardinas, chocolate, pasas de uva, [illegible] de menta [illegible] higos, y más de 150 lotes de artículos de almacén.

Hoy VIERNES 20, en nuestro local, 238 Pueyrredón 242. 1p

HOY — 54 TRANQUERAS de lapacho en todas [illegible] enteros, varillas, bebederos, comederos, baldes volcadores, molinos, caños [illegible] para tanques australianos, chapas canaleta de 6 a 10 pies, 300 rollos alambre de púa, 160 rollos alambre liso y una infinidad de lotes de artículos de corralón y rurales.

Hoy VIERNES, a las 3 p. m., en nuestro local, al lado de la estación Once, Pueyrredón 238 al 242.—M. Marchese y Cía. 1p

Mariano Salabert

HOY

MUEBLES IMPORTADOS

PIANO, Chassaigne Fréres

COMEDORES DORMITORIOS

*REGIOS MOBLAJES Impor*tados, remataré en mi salón de ventas, Victoria 651 al 56.

HOY VIERNES 20, a las 2 p. m. Piano Chassaigne Fréres, buen formato, con escrituras, comedor estilo Thompson de roble alemán, con silletía marroquín, id. de nogal estilo Holandés y otros varios de nogal, italiano con riquísimas tallas, juego de sala, buen armazón y lámpara de [illegible] gran espejo con medallón gobelino, marco y estatuilla dorée, consolas con espejos, arañas francesas eléctricas, juegos de vestíbulo de hierro, id. roble y marroquín, alfombras, carpetas, rico dormitorio de roble marfileado 7 piezas, otro espléndido para niña estilo inglés, 14 dormitorios de roble con espejo de 3 cuerpos, varios Luis XV, lindos bancos de jardín, un surtido de calefactores eléctricos, escritorios ministro, cajas de hierro, sillones, perchas de vestíbulo y un stock considerable de muebles sueltos, aparadores, guardarropas, espejos, bibliotecas, mesas de comedor, sillas vaqueta y Viena, lavatorios, cajas de bronce y hierro esmaltado laqué e infinidad de artículos de tienda y bazar.

HOY VIERNES 20, a las 2 p. m., en mi salón, Victoria 651 al 56. Comisión, 10 o|o. 1p

J. L. RUIZ y Cía.

ESTACION RETIRO

1165 Falucho. C. T. 3802 Central

HOY RURALES

Chapa Canaleta

alambre púa, id. liso, postes, comestibles en general, como ser:

HOY — ACEITE OLIVA, sardinas, yerba Cruz Malta, morrones, kerosene, papel, arroz, anchoas, dulces, galletitas, azúcar, escobas, saraosa, harina, jabón, porotos, grasa La Negra, duraznos, almendras, nueces, azul, pimentón, especias, aceitunas y otros varios que estarán a la vista. HOY a las 2.30. 1p

*HOY — TRANQUERAS, BE*bederos, arados, portland, máquina varias, alambre tejido, torniquetes, lonas, tablones, cables de acero, palas y varios lotes que se rematarán al mejor postor, sin base. Falucho 1165. 1p

HOY — TALABARTERIA, guarniciones, riendas, monturas, bastos, anteojeras, baras, frenos, mandiles, recados, sillones, bozales, cinchas, cinturones, ligas, látigos, rebenques, lazos y 220 piezas sueltas, que se rematarán en lotes, a voluntad de los interesados. Señas 20 o|o. Comisión 10 o|o. La casa se encarga de la remisión de las mercaderías y guías.—Falucho 1165. —J. L. Ruiz y Cía. 1p

F. MIGUENS REY

Carlos Pellegrini 71

HOY

A las 2.30 p. m.

REMATE LIQUIDACIÓN

DE TODAS LAS EXISTENCIAS DE LA PLANTA ALTA,

A QUEMAR, SIN BASE

Regio mostrador estaño, otro roble, con o sin vidriera, máquina fiambres e infinidad de artículos, de acuerdo con el siguiente detalle:

*ARTEFACTOS LUZ ELEC*trica, banquitos, baño, libros, pajareras, teteras, macetas barro y mayólica, estufas eléctricas, califont, cortinas, pies y parantes niquelados, vidrieras, andadores, cochecitos niño, espléndido juego ropero tres cuerpos, toilette y mesita roble con lunas biseladas, mostrador roble con vidrieras, otro roble con escritorio, flamante, báscula 300 ks., billares completos, mostradores cedro, armazones para almacén y café, regio mostrador estaño 5 mts. con vasera y pilón, lavatorio peluquería, máquina de fiambres Berkels modelo L con pie, balanzas, Ferrochina, hermoso guardarropa 2 cuerpos, roble, vidrios ingleses, depósito aceite, letreros luminosos, molinillos café, tostadores café, planchas, balanzas Dayton y Toledo, mesas bar, espejos grandes y chicos, baños maría, sillones Viena, escritorios ministro y cortina, varios modelos, sillones americanos a resorte, ventiladores, relojes, máquinas café, etc., etc. Visite la exposición y pida prospectos detallados. Seña a satisfacción en todos los lotes. Comisión 10 o|o.—F. Miguens Rey. 1p

Petrelli y Hno.

HOY

TIENDA ROPERIA BONETERIA

REMATARE A LAS 2 P. M., en B. Mitre 2735 gran stock de mercaderías, más de 50.000 $ en nobles mercaderías y en lotes para comerciantes, 4.000 docenas medias mercerizadas escocesas y de lana, 500 dnas camisetas de hombre, señora y niños, de frisa, calzoncillos, tiradores, 750 dnas toallas turcas y granité, 2.000 dnas pañuelos de hilo y seda, 100 docenas sobacos, repasadores, servilletas, fajas, pantalones, bombachas, camisas de plancha y tartán, bramante, uso doméstico, casimires, colchas, carpetas, cuellos, botones, gemelos, polvos, lociones, jabones, frazadas, cubrecamas y cientos de artículos más, que estarán a la vista antes del remate. No falten, comerciantes y pichincheros que ganarán el día. Bmé. Mitre 2735. A media cuadra del Once. Comisión 10 o|o al comprador. 1p

INSTALACIONES, Muebles y útiles para negocios, encontrarán de todo en nuestra casa, B. Mitre 2735. Buenos armazones para todos negocios, mostradores, básculas, balanza, paneras, cajas de hierro, prensa copiar, lleeras, fiambrera, mesas, sillas, escritorios, vitrinas, molinillo, máquina fiambrera casi nueva, perchas y cientos de artículos más, que se darán cuenta los interesados, visitando nuestra casa antes del remate. Petrelli y Hno., U. T. 3166, Mitre. 1p

M. Hoeffner

IMPORTANTE TALLER MECANICO

EL DOMINGO 22 DE JUNIO

a las 9 a. m.

remataré las existencias. Un torno completo precisión de 2 mts., entre p., un torno completo precisión 1.40 entre p., 2 máquinas agujerear alta velocidad, una cepilladora, piedra esmeril, doble motor 5 H. P. c. a. (alemán), trasmisión, poleas, correas. Detalles después. Comisión 10 o|o. Informes, Sarmiento 1533. 1p

VIDAL y Cía.

A LOS ESTANCIEROS

El más importante remate del año

El día 28 DE JUNIO a la 1 en punto, venderemos al mejor postor, por cuenta y orden de la Compañía General de Ferrocarriles en la Provincia de Buenos Aires, en nuestro depósito Lima 140, en esta capital:

50.000 Postes y medios Postes de Quebracho colorado

perfectamente clasificados, en lotes aproximadamente de 200 con opción.

Los postes están depositados en frente de la Sección Almacenes del F. C. C. G. B. A., calle Vélez Sársfield y Suárez en ésta, y las muestras en nuestro depósito ya citado, donde pueden revisarse.

Comisión 10 o|o. Por más datos, Vidal y Cía., Perú 162, Buenos Aires.

Adolfo Calvete

*REGIO MOBLAJE IMPOR*tado por Thompson y Maple. Remataré por orden de su señor señor Enrique Piccaluga, por haberse ausentado a Europa, en su chalet calle Freyre 2057.

El VIERNES 20 de junio, a las 8 de la noche. Detalle: piano Mussard (París), rico juego sala caoba y marquetería con lámpara de seda, etagere repisa espejo, etagere música, mesa centro y jardinera de caoba y todo del juego, cortinados seda con galería de bronce, salamandra, carpeta alfombra Smyrna, grabados, adornos, etc. Juego roble oscuro y caja 6 piezas, biblioteca N. A., reloj pared, columnas, gobelinos, cortinas brin de hilo, bordadas, carpeta alfombra Smyrna, etc; hall con muebles y perchero espejo de roble; espléndido juego comedor de roble con elegante cristalero y sillas asiento marroquí, sillón lectura, calorífero eléctrico, cristales, metales, porcelanas, cortinados, carpeta, alfombra, etc.; terraza con muebles de roble; dormitorio principal de roble con ropero 3 cuerpos, otro de roble con 3 roperos, 1 de niño de nogal satín y otro de laqué con cama de bronce, juego vestíbulo de paja de la India, arañas de bronce francés modernas en toda la casa, guardarropa 4 cuerpos, cama hierro esmaltado y muebles y batería de cocina. Todo el moblaje es nuevo y sólo de Thompson y Maple. En exposición desde el jueves 19, de 9 a. m. a 7 p. m. Comisión 10 o|o. Otros informes a mis escritorios, Avenida de Mayo 695. — Adolfo Calvete. j18

MAIPU 456

HOY EXPOSICION

procedencia DE EMPEÑOS

rescatados del

BANCO MUNICIPAL DE PRESTAMOS

v31

Bonorino y Ciolli

IMPORTANTE REMATE de

Azúcar refinada

v30

*1.380 BOLSAS AZUCAR RE*finada. En nuestra casa, Bolívar 326.

EL VIERNES 20 de junio, a las 2 de la tarde, remataremos en lotes esta importante partida de azúcar, con intervención de los agentes de seguros, y por cuenta de quien corresponda, llegadas en los vapores "Tacoma Marú" y "Wakasa Marú". Seña 30 o|o. j14

Rodolfo P. Peracca

HOY

*EL RICO MOBLAJE Impor*tado que adorna el departamento Talcahuano No. 90 esq. B. Mitre, 2.o piso izquierda, por ausentarse a Europa su dueño. Juego comedor Luis XVI de la casa Griet, roble marquetería y bronce, tapicería marroquín, juego dormitorio Luis XVI en citronier y bronce de la casa Glaser, cama dos plazas y ropero 3 cuerpos; bergeres dorados a fuego, almohadones duvet, espejo de 3 cuerpos, araña de bronce Luis XVI, escritorio caoba marquetería y bronce de la casa Maple, alfombras persa y Savonerie, juego cristal Baccarat, ropero gris Trianon, percha ídem, mesas, objetos de plata, bibelots, etc., etc.

EL VIERNES 20 de junio, a las 8.30 p. m., remataré. En exposición desde hoy, de 10 a. m. a 12 y de 2 a 8 p. m.—Rodolfo P. Peracca. j17

Rodríguez y Cía.

Moblaje — HOY

A LAS 2 1|2 DE LA TARDE por desalojo y cobro de pesos remataré, por orden del doctor Cabrera, venta sin base, B. Mitre 1920: un regio piano gran formato, rico juego sala dorado, mesa centro, araña eléctrica, cortinados, bronces, columnas y varios adornos, salita, escritorio roble, sillas, juego Rotschild, caja hierro, biblioteca, cuadros, araña, dormitorio, colchones, guardarropa con lunas, sillas, araña, otro dormitorio roble, colchones, dosel, sillas varias, mueblecito, araña, comedor caoba, sillas Imperio, búfalo juego Rotschild, juego mesa centro, mesitas, cuadros, óleo diversos, araña, varios adornos, otro dormitorio Luis XIV, comedor, varios muebles sueltos, baño calentador, plantas, juego vestíbulo, percha, sillas, araña, varios muebles. Son 7 piezas bien amuebladas. 10 o|o. Hoy a las 2 1|2. B. Mitre 1920.

CARLOS ESPEJO

175 ALFOMBRAS

Persa, Smyrna, Wilton, Cortado

REMATARE POR CUENTA de representantes europeos los saldos que han quedando del primer surtido, gustos seleccionados, dibujos nuevos, en todos los tamaños. En exposición hoy jueves de 8 a 11 de la noche, mañana viernes todo el día para rematar

EL SABADO 21, a las 4 de la tarde, en mis amplios salones de ventas, 1036 Av. de Mayo 1038.—Carlos Espejo. 1p

De la vida diaria.

EL PRIMER CIGARRILLO

CIGARRILLOS 43 de 20.30.y 40 cts

Es la gran marca Argentina libre de todos los trusts